Hoe inloggen?

Surf naar **www.mypension.be**
en klik op '**Aanmelden**'.

U kunt inloggen met:

Uw **eID-kaart** (waarvoor u een kaartlezer nodig hebt) en uw pincode.

U bent de pin- en/of puk-code van uw eID vergeten? Bij uw gemeente kunt u een nieuwe pin- en/of puk-code aanvragen.

itsme®
Een mobiele app voor iOS (iPhone en iPad) en Android, dat uw eID vervangt als identificatiemiddel.
Deze kunt u vrij downloaden van de App Store of Google Play.

Een **eenmalige beveiligscode** via mobiele app, ook vanaf het buitenland.

Meer info over de eenmalige code vindt u terug op www.csam.be.

Contacteer ons

Website
www.mypension.be

Gebruik het contactformulier dat u na aanmelden onderaan my**pension**.be terugvindt.

Pensioenlijn
1765

Betalend vanuit het buitenland:
+32 78 15 1765

mypension.be is een samenwerking tussen:

FPD (Federale Pensioendienst)
www.pensioendienst.fgov.be

RSVZ (Rijksinstituut voor de Sociale Verzekeringen der Zelfstandigen)
www.rsvz.be

Sigedis (vzw Sociale Individuele gegevens Données Individuelles Sociales)
www.sigedis.be

September 2018
V.U. Sarah Scaillet ~ Administrateur-generaal

Een initiatief van de federale overheid

.be

Wil u meer weten over aanvullende pensioenen? Bekijk hier ons **infofilmpje** voor meer uitleg.

Hier krijgt u een **globaal beeld** van uw aanvullend pensioen.

U kan nagaan **hoeveel er al is gespaard** in alle plannen samen (als werknemer én zelfstandige) waarbij u tot nu toe bent aangesloten. U ziet ook of er (nog) een **overlijdensdekking** is voorzien.

U kan het overzicht bekijken van uw aanvullend pensioen **opgebouwd als werknemer of als zelfstandige**.

Hebt u doorheen de jaren al verschillende aanvullende pensioenen opgebouwd en weet u niet meer waar die rechten worden beheerd? Bekijk dan via deze tabs de **lijst met al uw werknemersplannen en zelfstandigenplannen** en vindt uw **vergeten pensioenrechten** terug.

Hebt u **hulp nodig** bij het raadplegen van uw aanvullend pensioendossier?

Raadpleeg de veelgestelde vragen, de begrippenlijst of de verschillende contactmogelijkheden.

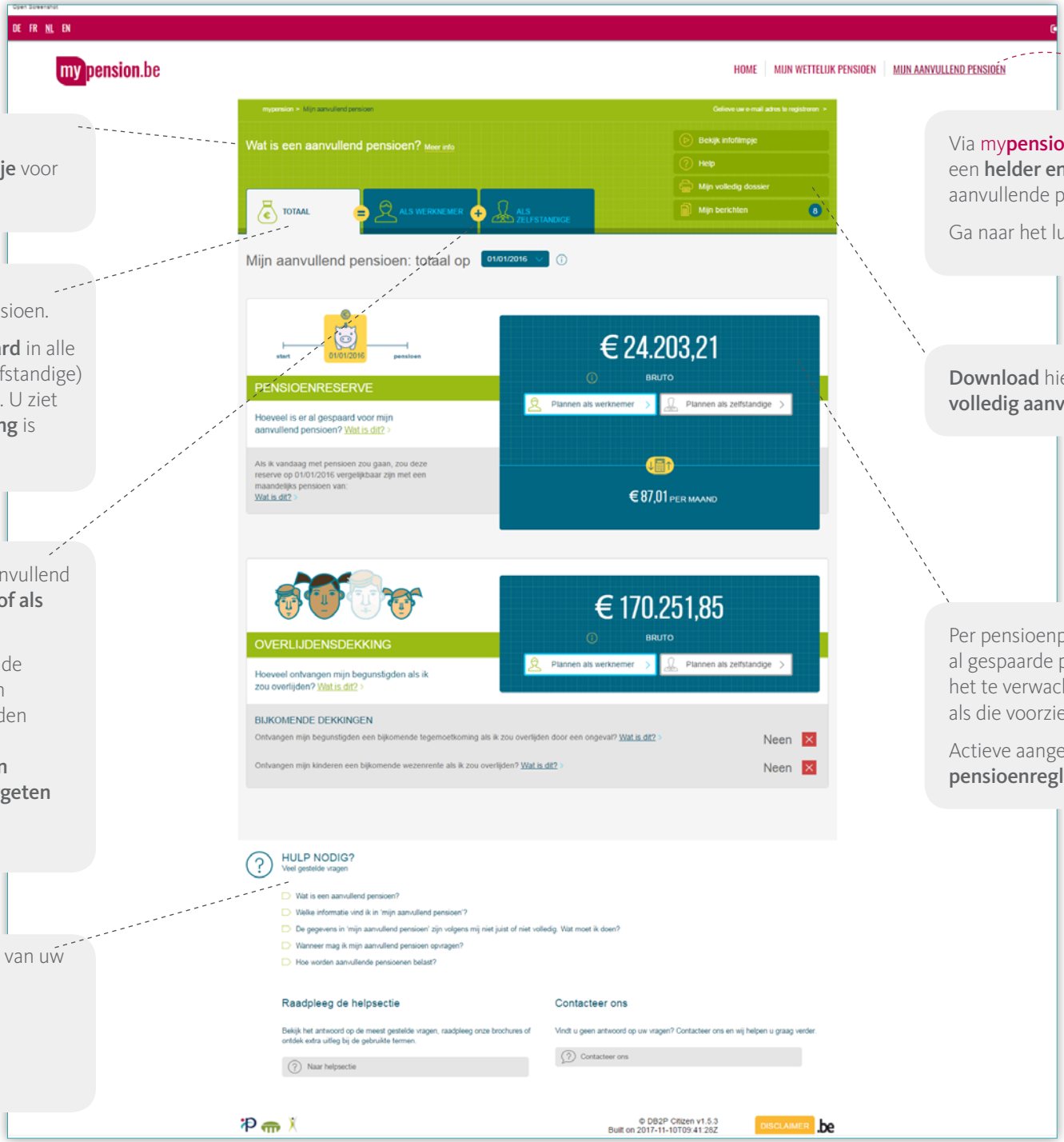

Via mypension.be vindt u nu op één plek een **helder en uniform overzicht** van al uw aanvullende pensioenrechten.

Ga naar het luik **mijn aanvullend pensioen**.

Download hier een printbare versie van uw **volledig aanvullend pensioendossier**.

Per pensioenplan is er een **detailfiche** met de al gespaarde pensioenreserve, een raming van het te verwachten bedrag bij pensionering en - als die voorzien is - de overlijdensdekking.

Actieve aangeslotenen kunnen ook hun **pensioenreglement** bekijken.