

rijksdienst  
voor  
pensioenen

**2005**

**JAARLIJKSE STATISTIEK  
VAN DE  
UITKERINGSGERECHTIGDEN**





# JAARLIJKSE STATISTIEK VAN DE UITKERINGSGERECHTIGDEN

Toestand op 1 januari

## 2005

Doc. R.U. nr. 06/01  
28 november 2005

Dienst Statistieken  
Tel 02/529.32.68  
Fax 02/529.21.60



## VOORWOORD

---

Met deze tweeëndertigste uitgave van de Jaarlijkse statistiek van de uitkeringsgerechtigden stelt de Rijksdienst voor Pensioenen een verzameling van statistisch materiaal ter beschikking die de toestand op **1 januari 2005** weergeeft.

Zoals u kunt vaststellen hebben wij inhoudelijk naar vernieuwing gestreefd. U vindt voortaan in onze publicatie nog meer gegevens met betrekking tot **de regeling zelfstandigen**. Zo is er een nieuw hoofdstuk "Bijzondere statistieken betreffende de zelfstandigen pensioenen" waarin een verdeling per ingangsjaar, een verdeling van de vervroegde pensioenen en een verdeling van de gerechtigden op een overlevingspensioen, jonger dan 45 jaar, opgenomen is.

Het eerste gedeelte van deze statistiek behandelt de pensioenvoordelen, zowel in de regeling "werknemers" als in de regeling "zelfstandigen", eventueel gecumuleerd met voordelen van de regeling "openbare sector".

Het tweede deel omvat de andere voordelen die door de Rijksdienst voor Pensioenen uitbetaald worden. Het betreft hier statistieken inzake de inkomensgarantie voor ouderen, het gewaarborgd inkomen voor bejaarden, de werknemersrenten, de onvoorwaardelijke pensioenen voor zelfstandigen en de tegemoetkomingen aan mindervaliden.

In het laatste gedeelte komt de totaliteit van de R.V.P.-uitkeringsgerechtigden met hun inkomen (wettelijke pensioenen en andere voordelen) aan bod.

Gabriel PERL,  
Administrateur-generaal

## INHOUDSOPGAVE

---

	<u>blz</u>	<u>Tabel</u>	<u>Grafiek</u>
<b>VOORWOORD</b>	5		
<b>INLEIDING</b>	7		
I. De Rijksdienst voor pensioenen	9		
II. De betaalfunctie van de R.V.P.	9		
III. De sociale uitkeringen	9		
IV. De databank	11		
V. De statistieken	12		
VI. Samenstelling van het bestand van de uitkeringsgerechtigden op 1 januari 2005	14		
<b><u>I GERECHTIGDEN OP PENSIOENVOORDELEN</u></b>	17		
- Algemene methodenota	19		
- Toestand op 1 januari 2005 : algemene samenvatting	21		
- Evolutie van het aantal gerechtigden 2001 - 2005	23		
- Grafiek: evolutie van het aantal pensioengerechtigden	27		1
<b>HOOFDSTUK I - Algemene statistieken</b>	29		
A. Verdeling per leeftijd	33	I A/ 1 tot 9	2 tot 4
B. Verdeling volgens de omvang van het maandbedrag	65	I B/ 1 tot 9	5
C. Verdeling per combinatie van pensioenregelingen	95	I C/ 11 tot 36	6
<b>HOOFDSTUK II - Geografische spreiding en nationaliteit</b>	115		
A. Betalingen in België : Verdeling per provincie en gewest	119	II A/ 1 tot 8	7 tot 13
B. Betalingen in België : Verdeling per nationaliteit	151	II B	
C. Betalingen in het buitenland : Verdeling volgens land van verblijf en per nationaliteit	155	II C/ 1 en 2	14 en 15
<b>HOOFDSTUK III - Bijzondere statistieken betreffende de werknemerspensioenen</b>	167		
A. Ingangsjaar	171	III A/ 1 tot 3	16
B. Vervroegde rustpensioenen	181	III B/ 1 en 2	
C. Mijnwerkers	187	III C/ 1 en 2	
D. Gerechtigden op overlevingspensioen, jonger dan 45 jaar	191	III D	
E. Uit de echt gescheiden echtgenoten	195	III E/ 1 en 2	
F. Volledige loopbanen	201	III F/ 1 tot 8	

	<u>blz</u>	<u>Tabel</u>	<u>Grafiek</u>
<b>HOOFDSTUK IV - Bijzondere statistieken betreffende de zelfstandigheidspensioenen</b>	211		
A. Ingangsjaar	215	IV A/ 1 tot 3	17
B. Vervroegde rustpensioenen	225	IV B	
C. Gerechtigden op overlevingspensioen, jonger dan 45 jaar	229	IV C	
 <b>HOOFDSTUK V - Verdeling van de overleden gerechtigden per leeftijd</b>	 233	 V 1 tot 7	
 <b><u>II GERECHTIGDEN OP ANDERE DAN PENSIOEN-VOORDELEN</u></b>	 259		
 <b>HOOFDSTUK VI - Inkomensgarantie voor ouderen</b>	 261		
A. Verdeling per leeftijd	267	VI A/ 1 tot 3	
B. Verdeling volgens de omvang van het maandbedrag	271	VI B/ 1 tot 3	
C. Verdeling per combinatie met pensioenvoordelen	277	VI C/ 1 tot 3	
D. Betalingen in België : Verdeling per provincie en gewest	285	VI D/ 1 tot 4	
 <b>HOOFDSTUK VII - Gewaarborgd inkomen voor bejaarden</b>	 291		
- Verdeling per combinatie met pensioenvoordelen	295	VII 1 tot 3	
 <b>HOOFDSTUK VIII - Onvoorwaardelijk pensioen voor zelfstandigen</b>	 301		
 <b>HOOFDSTUK IX - Werknemersrente</b>	 307		
 <b>HOOFDSTUK X - Tegemoetkoming aan mindervaliden</b>	 313		
 <b><u>III UITKERINGSGERECHTIGDEN BINNEN DE RIJKSDIENST VOOR PENSIOENEN</u></b>	 319		
- Verdeling per geboortjaar en volgens de omvang van het maandbedrag	323	XI 1 tot 3	18





**INLEIDING BIJ DE JAARLIJKSE STATISTIEK  
VAN DE UITKERINGSGERECHTIGDEN  
OP 1 JANUARI 2005**



# INLEIDING

## JAARLIJKSE STATISTIEKEN VAN DE UITKERINGSGERECHTIGDEN

### 1. DE RIJKSDIENST VOOR PENSIOENEN

De Rijksdienst voor Werknemerspensioenen werd bij koninklijk besluit nr. 50 van 24 oktober 1967 opgericht en kreeg als taak de wetgeving betreffende de rust- en overlevingspensioenen voor werknemers op het vlak van de toekenning van de pensioenen toe te passen.

In de loop van de jaren werden andere instellingen opgeslorpt, met name de Nationale Kas voor Bediendepensioenen (vanaf 1 maart 1981) en de Rijkskas voor Rust- en Overlevingspensioenen (vanaf 1 april 1987). De instelling kreeg vanaf 1 april 1987 de naam *Rijksdienst voor Pensioenen*.

Ook de bevoegdheden en taken kenden een uitbreiding met de toekenning van het gewaarborgd inkomen voor bejaarden, het beheer van de wettelijke en buitenwettelijke rentevoordelen, de betaling van de uitkeringen in de repartitie- en kapitalisatiestelsels voor de werknemers, de betaling van de zelfstandigenpensioenen, de inkomensgarantie voor ouderen en bepaalde uitkeringen als mindervalide.

### 2. DE BETAALFUNCTIE VAN DE R.V.P.

In de databank van de betaaldiensten worden de gegevens gecentraliseerd over al de voordelen die de R.V.P. uitbetaalt en die in veel gevallen door verschillende toekenningsorganen aan eenzelfde persoon zijn toegekend. Dit laat toe dubbele betalingen of ongeoorloofde cumulaties uit te schakelen, hetzij in hoofde van eenzelfde persoon, hetzij tussen twee echtgenoten.

### 3. DE SOCIALE UITKERINGEN

De pensioenregelingen en de sociale bijstandsregelingen waarvoor de R.V.P. de betaling verricht, worden hierna toegelicht.

### ***Uitkeringen in de pensioenregeling voor werknemers***

a) In het repartitiestelsel :

- het rustpensioen : toegekend voor jaren van tewerkstelling als werknemer;
- het overlevingspensioen : toegekend aan de langstlevende echtgeno(o)t(e) voor jaren van tewerkstelling als werknemer van de overleden echtgeno(o)t(e);
- de verwarmingstoelage : toegekend aan pensioengerechtigde mijnwerkers of hun langstlevende echtgeno(o)t(e) die het overlevingspensioen geniet;
- het vakantiegeld : jaarlijks uitbetaald aan bepaalde personen die in mei van het betrokken jaar een werknemerspensioen genieten.

b) In het kapitalisatiestelsel :

- de ouderdomsrente ;
- de weduwerente.

### ***Uitkeringen in de pensioenregeling voor zelfstandigen***

a) De eigenlijke pensioenen :

- het rustpensioen : toegekend voor jaren van beroepsactiviteit als zelfstandige ;
- het overlevingspensioen : toegekend aan de langstlevende echtgeno(o)t(e) voor jaren van beroepsactiviteit als zelfstandige van de overleden echtgeno(o)t(e) ;
- de bijzondere bijslag : jaarlijks uitbetaald in juli aan alle personen die een jaarlijks pensioen genieten dat kleiner is dan het gewaarborgd minimumpensioen.

b) De onvoorwaardelijke pensioenen, toegekend aan de personen die geen aanspraak kunnen maken op het eigenlijke pensioen of de uitbetaling ervan, of voor wie het globaal bedrag van deze uitkeringen kleiner is dan het onvoorwaardelijk pensioen, dat samengesteld is uit de vóór 1976 gevestigde rente en de tussen 1 januari 1976 en 31 december 1983 verkregen theoretische rente:

- het onvoorwaardelijk rustpensioen ;
- het onvoorwaardelijk overlevingspensioen.

c) De vervroegde uittreedingssteun, toegekend in het kader van de communautaire steunregeling voor vervroegde uittrekking in de landbouwsector. Het is een niet-geïndexeerd supplement bij het vervroegd pensioen als zelfstandige, gefinancierd door de Europese Unie en het Ministerie van Middenstand en Landbouw, dat kan worden toegekend aan landbouwers die hun bedrijf overlaten, of aan hun weduwe, en slechts betaalbaar is tot de leeftijd van 75 jaar.

## ***Uitkeringen in de sociale bijstandsregelingen***

### a) Het gewaarborgd inkomen voor bejaarden

Iedere persoon die de vereiste leeftijd heeft bereikt en zijn/haar pensioen(en) en andere inkomens samen, met bepaalde vrijstellingen, kleiner zijn dan het door de wet van 1 april 1969 ingesteld gewaarborgd inkomen voor bejaarden, heeft recht op het verschil.

De ouderdoms- en weduwerentebijlagen die vóór de instelling van het gewaarborgd inkomen werden toegekend, blijven als verworven recht behouden indien zij voordeliger waren.

### b) De inkomensgarantie voor ouderen

De wet van 22 maart 2001 heeft tot doelstelling het gewaarborgd inkomen voor bejaarden te vervangen door een inkomensgarantie voor ouderen. Bovendien wordt het recht geïndividualiseerd en dient men ook hier te voldoen aan de vereiste leeftijdsvoorwaarde om het recht te kunnen openen op dit voordeel.

Als blijkt dat het gewaarborgd inkomen voor bejaarden gunstiger is dan de inkomensgarantie voor ouderen blijft het gewaarborgd inkomen als verworven recht behouden.

### c) Tegemoetkomingen aan mindervaliden

De tegemoetkomingen die door de wet van 27 juni 1969 betreffende het toekennen van tegemoetkomingen aan de mindervaliden werden voorzien en die door de R.V.P. worden uitbetaald zijn de volgende:

- de aanvullende tegemoetkoming ;
- de tegemoetkoming ter aanvulling van het gewaarborgd inkomen voor bejaarden;
- de tegemoetkoming voor hulp van derde.

Krachtens het koninklijk besluit van 6 juli 1987 tot uitvoering van de wet van 27 februari 1987 betreffende de tegemoetkomingen aan gehandicapten, is de FOD Financiën met ingang van 1 juli 1987 belast met de uitbetaling van de tegemoetkomingen die bij deze wet werden ingesteld en in de plaats komen van de bestaande tegemoetkomingen.

De R.V.P. blijft echter belast met de taken welke hem waren toebedeeld vóór de inwerkingtreding van deze wet, voor de gevallen waarop de wet van 27 juni 1969 toepasselijk blijft.

## **4. DE DATABANK**

De R.V.P. beschikt over een databank waarin de uitkeringsgerechtigden opgenomen zijn. Per gerechtigde worden een groot aantal gegevens bijgehouden die de actuele toestand van een betalingsdossier in al zijn aspecten weergeven. Bovendien worden sommige gegevens betreffende het verleden in "historieken" bijgehouden (historieken van de rechten, de betaalde bedragen, de onbetaalde assignaties en de invorderingen).

Voor het opmaken van de statistieken wordt gebruik gemaakt van de actuele gegevens, die in de eerste plaats bedoeld zijn voor het beheer van de betalingen.

Het bestand van de uitkeringsgerechtigden wordt statistisch in twee delen opgesplitst.

Het belangrijkste is dit van de **pensioengerechtigden**. Iemand wordt als pensioengerechtigde in aanmerking genomen wanneer tenminste één van de volgende voordelen wordt uitbetaald: een rust- of overlevingspensioen voor werknemers of een rust- of overlevingspensioen voor zelfstandigen, al dan niet gecombineerd met een pensioenvoordeel uit de openbare sector (uitbetaald door de FOD Financiën).

Het tweede deel bevat de gerechtigden op andere voordelen dan pensioenvoordelen :

- gerechtigden op een **inkomensgarantie voor ouderen** ;
- gerechtigden op een **gewaarborgd inkomen voor bejaarden** ;
- gerechtigden op een **uitkering** in de regeling voor **mindervaliden** ;
- gerechtigden op een ouderdoms- of weduwerente voor **werknemers** ;
- gerechtigden op een **onvoorwaardelijk rust- of overlevingspensioen voor zelfstandigen**.

## 5. DE STATISTIEKEN

*De jaarlijkse statistieken weerspiegelen de samenstelling van het bestand van de uitkeringsgerechtigden op 1 januari.* Een aantal gerechtigden waarvoor het recht op uitkeringen reeds is ingegaan maar dat op het waarnemingstijdstip (1 januari) (nog) niet in betaling is gesteld, komt in de databank niet voor. Ze ontbreken dus in de statistieken, of komen er slechts in voor met die voordelen die reeds vroeger in betaling werden gesteld.

Men kan de ontbrekende gevallen onderverdelen in :

- hoofdzakelijk nieuwe gevallen waarvoor de toekenning en de eerste daadwerkelijke betaling vertraging hebben opgelopen t.a.v. de ingangsdatum van het recht ;
- andere gevallen die om allerlei redenen tijdelijk uit de regelmatige betalingscyclus zijn verdwenen.

Men mag dus niet uit het oog verliezen dat vooral de jongste generatie van uitkeringsgerechtigden niet altijd volledig in de statistieken van de R.V.P. vertegenwoordigd is. Deze leemte komt vooral tot uiting in de statistieken die een verdeling per geboortjaar of een verdeling per ingangsjaar geven.

Het bedrag dat bij het aantal gerechtigden hoort is steeds het **maandbedrag** van het recht op de beschouwde voordelen voor de maand januari, zonder rekening te houden met de eventuele aftrek van de bedrijfsvoorheffing, de bijdrage voor de ziekteverzekering, de solidariteitsbijdrage of de in te vorderen bedragen.

Dikwijls worden verschillende voordelen aan eenzelfde gerechtigde uitbetaald. Zulke gevallen worden in elk van de betrokken regelingen als eenheid geteld, wat het *aantal* gevallen betreft, maar het *bedrag* wordt beperkt tot de voordelen die voor een regeling in aanmerking komen. De veelvuldige combinaties van "interne" voordelen (d.w.z. uitbetaald door de R.V.P.) die zich kunnen voordoen, kunnen tot de volgende typen worden herleid:

- iemand kan een "gemengd" rustpensioen bekomen voor een gemengde loopbaan als werknemer en zelfstandige of een "gemengd" overlevingspensioen voor een gemengde loopbaan als werknemer en zelfstandige van de overleden echtgenoot ;
- een langstlevende echtgenoot kan een persoonlijk rustpensioen (eventueel gemengd) binnen bepaalde grenzen cumuleren met een overlevingspensioen (eventueel gemengd) ;
- een rust- en/of overlevingspensioen als werknemer kan onbeperkt samengaan met een ouderdoms- en/of weduwerente;
- een rust- en/of overlevingspensioen als zelfstandige kan door een onvoorwaardelijk rust- en/of overlevingspensioen als zelfstandige worden vervangen;
- de gerechtigde op een rust- en/of overlevingspensioen als werknemer voor jaren van tewerkstelling als mijnwerker kan tevens een verwarmingstoelage genieten;
- een rust- en/of overlevingspensioen kan worden aangevuld met één of meer voordelen in de sociale bijstandsregelingen.

Bovendien kunnen sommige gerechtigden die één of meer van de opgesomde "interne" voordelen genieten, deze binnen bepaalde grenzen cumuleren met "externe" voordelen, d.w.z. met uitkeringen die *niet* door de R.V.P. worden uitbetaald zoals :

- pensioenen ten laste van de openbare sector (een Openbaar Bestuur, de NMBS, enz... ;
- pensioenen ten laste van de Overzeese sociale zekerheid;
- pensioenen ten laste van een buitenlandse regeling;
- tegemoetkomingen aan gehandicapten betaald door de FOD Financiën;
- renten tot herstel van de schade voortvloeiend uit arbeidsongevallen of beroepsziekten;
- kinderbijslagen en wezenbijslagen;
- oorlogspensioenen.

Tenslotte kunnen de opgesomde "interne" en "externe" pensioenen gecumuleerd worden:

- zonder beperking, met extralegale pensioenen;
- geheel of gedeeltelijk, met binnen bepaalde grenzen gelegen beroepsinkomsten.

Men mag daarom de volgende twee aspecten niet uit het oog verliezen :

1. Wat het aantal uitkeringsgerechtigden betreft, bestaat er tussen de statistieken van de R.V.P. en deze van andere instellingen en diensten, die eveneens pensioenen en andere uitkeringen betalen, een groot aantal dubbeltellingen die niet altijd gelokaliseerd kunnen worden, noch in cijfers zijn uitgedrukt.
2. Wanneer men het aspect "inkomen" van de uitkeringsgerechtigden beschouwt, kunnen de statistieken van de R.V.P. inlichtingen verschaffen over het "wettelijk pensioeninkomen" van werknemers en zelfstandigen. Dit inkomen kunnen zij eventueel cumuleren met andere dan pensioenvoordelen die de R.V.P. uitbetaalt. Alle wettelijke pensioenvoordelen (werknemer, zelfstandige en openbare sector) die een werknemer kan cumuleren, zijn opgenomen in de verdelingen. Hetzelfde geldt voor de zelfstandigen. Enkel zij die een pensioen genieten voor een zuivere loopbaan in de openbare sector, zijn niet opgenomen in onze statistieken.

## 6. SAMENSTELLING VAN HET BESTAND OP 1 JANUARI 2005

Op **1 januari 2005** telde het bestand van de regelmatige maandelijkse betalingen **1.819.781 uitkeringsgerechtigden**. Het totaal **maandbedrag** voor januari 2005 van alle aan deze gerechtigden verschuldigde uitkeringen "R.V.P." beliep **1.361.127.301,37 EUR**. Dit bedrag is gekoppeld aan de spilindex 113,87 (basis 1996).

De samenvattende tabel op de volgende bladzijde geeft het aantal gerechtigden per uitkering "R.V.P." en het overeenstemmend maandbedrag, evenals het aantal gerechtigden per regeling en per deelbestand. Deze tabel illustreert de *overlappen en dubbeltellingen* die voortvloeien uit de cumulatie van twee of meer uitkeringen in één of meer regelingen.



**SAMENSTELLING VAN HET BESTAND VAN DE UITKERINGSGERECHTIGDEN OP 1 JANUARI 2005**

AANTAL GERECHTIGDEN EN AANTAL VOORDELEN		MAANDELIJKE UITGAVE IN EUR
<p>1.736.285</p> <p>WERKNEMERS 1.606.549</p> <p>ZELFSTANDIGEN 491.536</p> <p>PENSIOENGERECHTIGDEN</p>		<p>1.352.355</p> <p>841.763.127,12</p> <p>500.701</p> <p>303.242.393,60</p> <p>71.827</p> <p>3.758.320,17</p>
<p>70.551</p> <p>GERECHTIGDEN OP EEN INKOMENS GARANTIE VOOR OUDEREN</p>		<p>389.075</p> <p>119.487.430,81</p> <p>130.222</p> <p>49.704.522,15</p> <p>1.491</p> <p>295.626,63</p>
<p>21.823</p> <p>GERECHTIGDEN OP EEN GEWAARBORGD INKOMEN VOOR BEJAARDEN</p>		<p>70.551</p> <p>15.016.357,33</p>
<p>1.819.781</p> <p>UITKERINGSGERECHTIGDEN</p>		<p>21.823</p> <p>6.497.959,32</p>
<p>810.559</p> <p>GERECHTIGDEN OP EEN RENTE "WERKNEMERS"</p>		<p>711.272</p> <p>14.892.146,75</p> <p>157.174</p> <p>1.733.423,28</p>
<p>70.148</p> <p>GERECHTIGDEN OP EEN ONVOORWAARDELIJK PENSIOEN "ZELFSTANDIGEN"</p>		<p>50.427</p> <p>2.028.114,28</p> <p>22.063</p> <p>572.495,27</p>
<p>7.768</p> <p>GERECHTIGDEN OP EEN VOORDEEL "MINDERVALIDEN"</p>		<p>4.266</p> <p>1.276.730,57</p> <p>2.780</p> <p>328.580,53</p> <p>3.802</p> <p>530.073,56</p>



I Gerechtigden op  
pensioenvoordelen



## ALGEMENE METHODENOTA

### I. WAARNEMINGSGEBIED : PENSIOENREGELINGEN EN PENSIOENVOORDELEN

De statistiek van de pensioengerechtigden heeft betrekking op :

1. De rust- en overlevingspensioenen in de regeling “werknemers” ;
2. De rust- en overlevingspensioenen in de regeling “zelfstandigen” ;
3. De rust- en overlevingspensioenen in de regeling “openbare sector” (uitbetaald door de FOD Financiën). De “zuivere” pensioenen openbare sector zijn hier niet in opgenomen.

Wanneer een gerechtigde één of meer van deze voordelen met andere “interne” uitkeringen R.V.P. cumuleert, wordt voor de bedragen alleen rekening gehouden met de eerstgenoemde voordelen.

### II. CATEGORIEËN VAN GERECHTIGDEN :

Om tot een eenvormige classificatie van de gegevens te komen, en de vergelijking te vergemakkelijken tussen de verschillende onderverdelingen enerzijds en de gegevens van de voorgaande jaren anderzijds, werden de volgende categorieën vastgelegd op grond van het geslacht en de burgerlijke staat van de gerechtigden en de aard van het pensioen :

<u>Mannen</u>	<u>Vrouwen</u>	
11	21	Gehuwde gerechtigden op één of meer rustpensioenen “gezinsbedrag”
12	22	Gehuwde gerechtigden op één of meer rustpensioenen “bedrag alleenstaande”, inbegrepen de feitelijke of van tafel en bed gescheiden echtgenoten voor het aan elk van beiden toegekend gedeelte van het gezinspensioen
13	23	Niet-gehuwde gerechtigden op één of meer rustpensioenen “bedrag alleenstaande”
14	24	Gerechtigden op één of meer rustpensioenen en één of meer overlevingspensioenen
15	25	Gerechtigden op één of meer overlevingspensioenen



## **TOESTAND OP 1 JANUARI 2005**

---

Op 1 januari 2005 waren 1.736.285 gerechtigden op een rust- en overlevingspensioen in één of meer van de regelingen “Werknemers” en “Zelfstandigen” (al dan niet gecombineerd met een pensioenvoordeel in de “Openbare Sector”) voor uitbetaling in de databank van de R.V.P. opgenomen. Het globaal maandbedrag van de R.V.P.-pensioenvoordelen die in januari 2005 aan deze gerechtigden betaalbaar waren, beliep 1.314.197.473,68 EUR.

De hiernavolgende tabel geeft een samenvatting van de aantallen en de maandbedragen per regeling, voordeel en categorie van gerechtigden.

**AANTAL GERECHTIGDEN EN MAANDELIJKSE UITGAVEN OP 1 JANUARI 2005**

CATEGORIE	Werknemers		Zelfstandigen		Zonder onderscheid van regeling	
	Aantal	Maanduitgave	Aantal	Maanduitgave	Aantal	Maanduitgave
<b>1. MANNEN</b>						
1.1 Gehuwd, rustpensioen "gezin"	312.129	308.240.435,55	114.617	57.343.559,29	350.844	365.583.994,84
1.2 Gehuwd, rustpensioen "alleenstaande"	251.600	167.575.445,79	54.429	14.000.318,99	261.985	181.575.764,78
1.3 Niet-gehuwd, rustpensioen "alleenstaande"	162.746	117.178.330,25	50.967	16.576.882,08	177.584	133.755.212,33
1.4 Rust- en overlevingspensioen	10.911	7.114.198,14	5.867	2.108.973,33	11.161	9.223.171,47
1.5 Overlevingspensioen	1.982	1.261.948,01	237	42.533,81	2.047	1.304.481,82
<b>TOTAAL MANNEN</b>	<b>739.368</b>	<b>601.370.357,74</b>	<b>226.117</b>	<b>90.072.267,50</b>	<b>803.621</b>	<b>691.442.625,24</b>
<b>2. VROUWEN</b>						
2.1 Gehuwd, rustpensioen "gezin"	907	457.112,13	330	79.314,67	1.021	536.426,80
2.2 Gehuwd, rustpensioen "alleenstaande"	229.114	103.373.040,39	57.080	10.645.601,26	251.123	114.018.641,65
2.3 Niet-gehuwd, rustpensioen "alleenstaande"	139.105	71.945.918,50	37.968	8.056.205,13	148.367	80.002.123,63
2.4 Rust- en overlevingspensioen	268.457	216.746.049,73	99.352	31.194.604,63	275.638	247.940.654,36
2.5 Overlevingspensioen	229.568	151.094.743,72	70.668	29.136.882,19	256.468	180.231.625,91
<b>TOTAAL VROUWEN</b>	<b>867.151</b>	<b>543.616.864,47</b>	<b>265.398</b>	<b>79.112.607,88</b>	<b>932.617</b>	<b>622.729.472,35</b>
<b>3. MANNEN + VROUWEN</b>						
3.1 Gehuwd, rustpensioen "gezin"	313.036	308.697.547,68	114.947	57.422.873,96	351.865	366.120.421,64
3.2 Gehuwd, rustpensioen "alleenstaande"	480.714	270.948.486,18	111.509	24.645.920,25	513.108	295.594.406,43
3.3 Niet-gehuwd, rustpensioen "alleenstaande"	301.851	189.124.248,75	88.935	24.633.087,21	325.951	213.757.335,96
3.4 Rust- en overlevingspensioen	279.368	223.860.247,87	105.219	33.303.577,96	286.799	257.163.825,83
3.5 Overlevingspensioen	231.550	152.356.691,73	70.905	29.179.416,00	258.515	181.536.107,73
<b>TOTAAL MANNEN + VROUWEN</b>	<b>1.606.519</b>	<b>1.144.987.222,21</b>	<b>491.515</b>	<b>169.184.875,38</b>	<b>1.736.238</b>	<b>1.314.172.097,59</b>
Niet-verdeelde gevallen	30	18.291,51	21	7.077,58	47	25.376,09
<b>ALGEMEEN TOTAAL</b>	<b>1.606.549</b>	<b>1.145.005.513,72</b>	<b>491.536</b>	<b>169.191.952,96</b>	<b>1.736.285</b>	<b>1.314.197.473,68</b>



## EVOLUTIE VAN HET AANTAL PENSIOENGERECHTIGDEN

<b>Samenvatting</b>					
Aantallen verdeeld per pensioenregeling	01.01.2001	01.01.2002	01.01.2003	01.01.2004	01.01.2005
<b>MANNEN</b>					
- Zuivere loopbaan "Werknemer"	454.918	461.501	468.425	475.425	482.169
- Zuivere loopbaan "Zelfstandige"	62.106	61.753	60.949	60.699	60.073
- Gemengde loopbaan "Werknemer + Zelfstandige"	149.692	149.661	149.246	150.048	150.869
- Gemengde loopbaan "Werknemer + Openbare Sector"	93.382	93.321	93.547	94.314	95.335
- Gemengde loopbaan "Zelfstandige + Openbare Sector"	4.069	4.103	4.086	4.155	4.180
- Gemengde loopbaan "Werknemer + Zelfstandige + Openbare Sector"	10.888	10.906	10.888	10.946	10.995
<b>TOTAAL MANNEN</b>	<b>775.055</b>	<b>781.245</b>	<b>787.141</b>	<b>795.587</b>	<b>803.621</b>
<b>VROUWEN</b>					
- Zuivere loopbaan "Werknemer"	570.176	571.591	572.813	562.808	563.427
- Zuivere loopbaan "Zelfstandige"	64.980	64.093	62.870	61.166	60.584
- Gemengde loopbaan "Werknemer + Zelfstandige"	189.495	188.565	187.100	184.209	183.720
- Gemengde loopbaan "Werknemer + Openbare Sector"	100.093	101.193	102.168	102.727	103.792
- Gemengde loopbaan "Zelfstandige + Openbare Sector"	4.545	4.621	4.671	4.750	4.882
- Gemengde loopbaan "Werknemer + Zelfstandige + Openbare Sector"	15.575	15.845	15.961	16.026	16.212
<b>TOTAAL VROUWEN</b>	<b>944.864</b>	<b>945.908</b>	<b>945.583</b>	<b>931.686</b>	<b>932.617</b>
<b>MANNEN + VROUWEN</b>					
- Zuivere loopbaan "Werknemer"	1.025.094	1.033.092	1.041.238	1.038.233	1.045.596
- Zuivere loopbaan "Zelfstandige"	127.086	125.846	123.819	121.865	120.657
- Gemengde loopbaan "Werknemer + Zelfstandige"	339.187	338.226	336.346	334.257	334.589
- Gemengde loopbaan "Werknemer + Openbare Sector"	193.475	194.514	195.715	197.041	199.126
- Gemengde loopbaan "Zelfstandige + Openbare Sector"	8.614	8.724	8.757	8.905	9.062
- Gemengde loopbaan "Werknemer + Zelfstandige + Openbare Sector"	26.463	26.751	26.849	26.972	27.207
<b>TOTAAL MANNEN + VROUWEN</b>	<b>1.719.919</b>	<b>1.727.153</b>	<b>1.732.724</b>	<b>1.727.273</b>	<b>1.736.238</b>

**EVOLUTIE VAN HET AANTAL PENSIOENGERECHTIGDEN**

<b>Werknemers</b>					
Aantallen verdeeld per pensioenregeling	01.01.2001	01.01.2002	01.01.2003	01.01.2004	01.01.2005
<b>MANNEN</b>					
- Zuivere loopbaan "Werknemer"	454.918	461.501	468.425	475.425	482.169
- Gemengde loopbaan "Werknemer + Zelfstandige"	149.692	149.661	149.246	150.048	150.869
- Gemengde loopbaan "Werknemer + Openbare Sector"	93.382	93.321	93.547	94.314	95.335
- Gemengde loopbaan "Werknemer + Zelfstandige + Openbare Sector"	10.888	10.906	10.888	10.946	10.995
<b>TOTAAL MANNEN</b>	<b>708.880</b>	<b>715.389</b>	<b>722.106</b>	<b>730.733</b>	<b>739.368</b>
<b>VROUWEN</b>					
- Zuivere loopbaan "Werknemer"	570.176	571.591	572.813	562.808	563.427
- Gemengde loopbaan "Werknemer + Zelfstandige"	189.495	188.565	187.100	184.209	183.720
- Gemengde loopbaan "Werknemer + Openbare Sector"	100.093	101.193	102.168	102.727	103.792
- Gemengde loopbaan "Werknemer + Zelfstandige + Openbare Sector"	15.575	15.845	15.961	16.026	16.212
<b>TOTAAL VROUWEN</b>	<b>875.339</b>	<b>877.194</b>	<b>878.042</b>	<b>865.770</b>	<b>867.151</b>
<b>MANNEN + VROUWEN</b>					
- Zuivere loopbaan "Werknemer"	1.025.094	1.033.092	1.041.238	1.038.233	1.045.596
- Gemengde loopbaan "Werknemer + Zelfstandige"	339.187	338.226	336.346	334.257	334.589
- Gemengde loopbaan "Werknemer + Openbare Sector"	193.475	194.514	195.715	197.041	199.126
- Gemengde loopbaan "Werknemer + Zelfstandige + Openbare Sector"	26.463	26.751	26.849	26.972	27.207
<b>TOTAAL MANNEN + VROUWEN</b>	<b>1.584.219</b>	<b>1.592.583</b>	<b>1.600.148</b>	<b>1.596.503</b>	<b>1.606.519</b>

**EVOLUTIE VAN HET AANTAL PENSIOENGERECHTIGDEN**

<b>Zelfstandigen</b>					
Aantallen verdeeld per pensioenregeling	01.01.2001	01.01.2002	01.01.2003	01.01.2004	01.01.2005
<b>MANNEN</b>					
- Zuivere loopbaan "Zelfstandige"	62.106	61.753	60.949	60.699	60.073
- Gemengde loopbaan "Zelfstandige + Werknemer"	149.692	149.661	149.246	150.048	150.869
- Gemengde loopbaan "Zelfstandige + Openbare Sector"	4.069	4.103	4.086	4.155	4.180
- Gemengde loopbaan "Zelfstandige + Werknemer + Openbare Sector"	10.888	10.906	10.888	10.946	10.995
<b>TOTAAL MANNEN</b>	<b>226.755</b>	<b>226.423</b>	<b>225.169</b>	<b>225.848</b>	<b>226.117</b>
<b>VROUWEN</b>					
- Zuivere loopbaan "Zelfstandige"	64.980	64.093	62.870	61.166	60.584
- Gemengde loopbaan "Zelfstandige + Werknemer"	189.495	188.565	187.100	184.209	183.720
- Gemengde loopbaan "Zelfstandige + Openbare Sector"	4.545	4.621	4.671	4.750	4.882
- Gemengde loopbaan "Zelfstandige + Werknemer + Openbare Sector"	15.575	15.845	15.961	16.026	16.212
<b>TOTAAL VROUWEN</b>	<b>274.595</b>	<b>273.124</b>	<b>270.602</b>	<b>266.151</b>	<b>265.398</b>
<b>MANNEN + VROUWEN</b>					
- Zuivere loopbaan "Zelfstandige"	127.086	125.846	123.819	121.865	120.657
- Gemengde loopbaan "Zelfstandige + Werknemer"	339.187	338.226	336.346	334.257	334.589
- Gemengde loopbaan "Zelfstandige + Openbare Sector"	8.614	8.724	8.757	8.905	9.062
- Gemengde loopbaan "Zelfstandige + Werknemer + Openbare Sector"	26.463	26.751	26.849	26.972	27.207
<b>TOTAAL MANNEN + VROUWEN</b>	<b>501.350</b>	<b>499.547</b>	<b>495.771</b>	<b>491.999</b>	<b>491.515</b>



Grafiek 1 inleiding

**Evolutie van het aantal pensioengerechtigde werknemers**

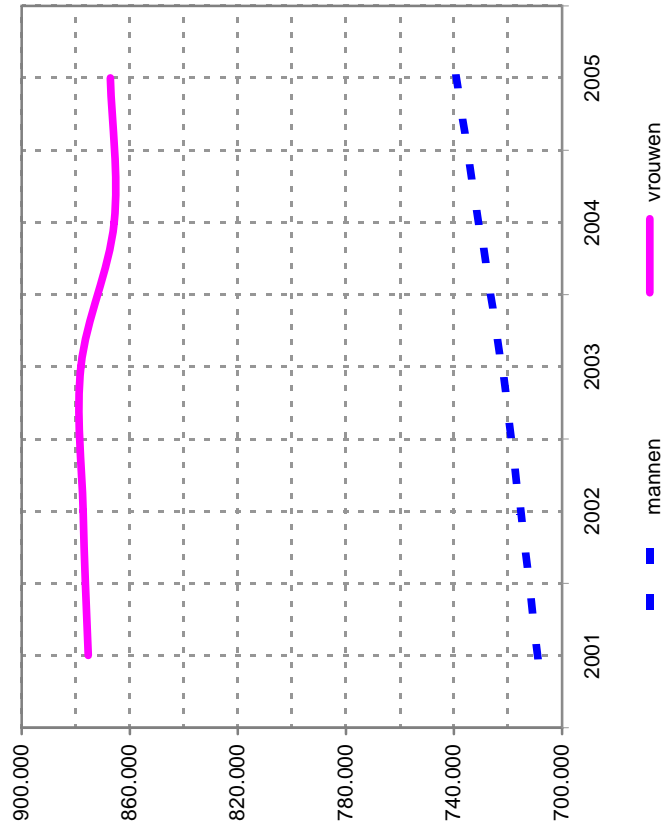

**Evolutie van het aantal pensioengerechtigde zelfstandigen**

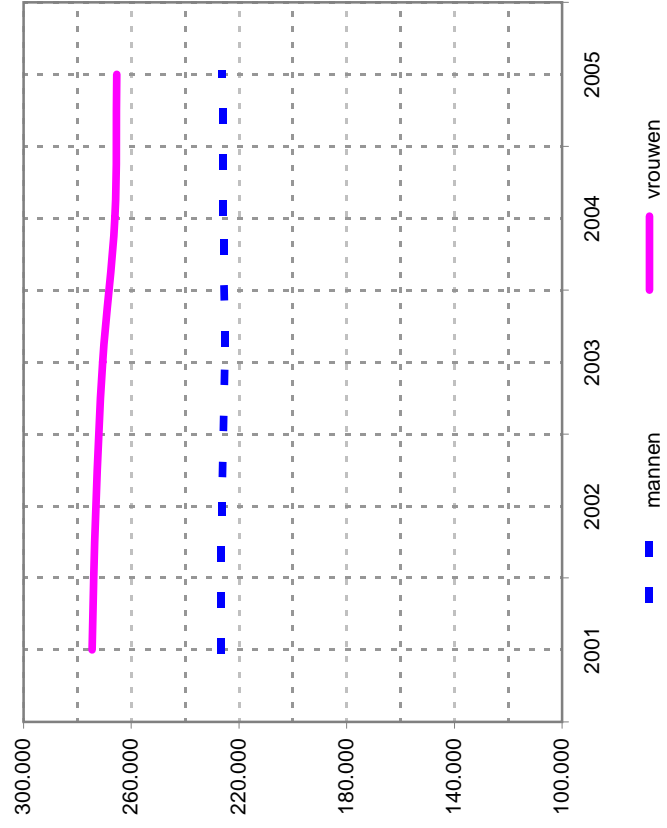



# HOOFDSTUK I

---

## ALGEMENE STATISTIEKEN VAN DE GERECHTIGDEN IN DE REGELING WERKNEMERS, ZELFSTANDIGEN EN OPENBARE SECTOR

Toestand op 1 januari 2005





## HOOFDSTUK I

### ALGEMENE STATISTIEKEN VAN DE GERECHTIGDEN IN DE REGELING WERKNEMERS, ZELFSTANDIGEN EN OPENBARE SECTOR

Verdeling van het aantal pensioengerechtigden met  
de overeenstemmende maandelijkse uitgave

- A. per leeftijd van de gerechtigden
- B. volgens de omvang van het maandbedrag
- C. per combinatie van pensioenregelingen



**I-A. VERDELING PER LEEFTIJD VAN HET AANTAL  
PENSIOENGERECHTIGDEN MET DE OVEREENSTEMMENDE  
MAANDELIJKSE UITGAVE  
OP 1 JANUARI 2005**

Voor elke regeling en type loopbaan zoals hieronder beschreven :

- zuivere loopbaan werknemer
- zuivere loopbaan zelfstandige
- gemengde loopbaan (werknemer + zelfstandige)
- gemengde loopbaan (werknemer + openbare sector)
- gemengde loopbaan (zelfstandige + openbare sector)
- gemengde loopbaan (werknemer + zelfstandige + openbare sector)

wordt een tabel opgemaakt, per geslacht, van het aantal pensioengerechtigden en de daarbij horende maandelijkse uitgave.

Tevens worden er ook twee samenvattende tabellen opgemaakt van het totale aantal pensioengerechtigde werknemers en het totale aantal pensioengerechtigde zelfstandigen.

De laatste tabel ten slotte groepeert het totale aantal pensioengerechtigden met hun maanduitgave (= wettelijke pensioenuitgave).

Elke tabel geeft een verdeling weer per leeftijd van het aantal pensioengerechtigden met de overeenstemmende maandelijkse uitgave, voor elke categorie afzonderlijk en in totaliteit (som van alle categorieën samen).

**VERDELING PER LEEFTIJD**  
**ZUIVERE LOOPBAAN WERKNEMER**  
**MANNEN**

Toestand op 1 januari 2005

LEEFTIJD	Rustpensioen						Rust- en overlevingspensioen		Overlevingspensioen		TOTAAL	
	"Gezinsbedrag"		"Bedrag alleenstaande"		"Bedrag alleenstaande"		"Bedrag alleenstaande"		Aantal	Maanduitgave (*)	Aantal	Maanduitgave (*)
	Aantal	Maanduitgave (*)	Aantal	Maanduitgave (*)	Aantal	Maanduitgave (*)	Aantal	Maanduitgave (*)				
100j en ouder	5	4.242,63	4	1.345,58	48	33.765,14	7	5.902,33			64	45.255,68
95j - 99j	97	79.631,82	75	48.443,73	582	451.770,22	58	50.953,94	3	302,50	815	631.102,21
90j - 94j	1.192	1.080.470,13	977	667.274,14	3.155	2.479.209,85	339	295.488,70	10	2.031,39	5.673	4.524.474,21
85j - 89j	4.667	4.606.654,89	3.599	2.485.784,32	5.894	4.799.935,40	525	468.723,43	25	3.207,15	14.710	12.364.305,19
80j - 84j	21.926	23.824.155,33	16.483	11.527.371,71	16.760	14.259.605,21	1.127	1.037.388,93	52	8.003,62	56.348	50.656.524,80
75j - 79j	40.511	46.954.938,82	28.201	21.120.689,90	21.146	18.608.622,66	1.051	972.482,38	44	7.368,95	90.953	87.664.102,71
70j - 74j	58.673	70.334.878,21	42.066	35.862.716,96	25.182	22.677.200,92	1.029	986.810,99	44	8.840,05	126.994	129.870.447,13
65j - 69j	62.903	77.829.283,97	51.387	48.544.727,52	26.985	24.688.796,34	766	742.601,20	40	14.535,57	142.081	151.819.944,60
60j - 64j	15.843	20.987.363,17	13.569	13.961.753,40	5.266	5.215.033,62	154	164.601,26	192	126.228,09	35.024	40.454.979,54
55j - 59j	1.359	2.223.292,44	423	465.180,61	194	255.495,99	3	3.847,46	366	291.184,61	2.345	3.239.001,11
50j - 54j	1.623	2.727.915,34	482	562.771,88	218	287.173,86	3	3.393,09	343	291.026,80	2.669	3.872.280,97
45j - 49j	1.787	2.920.751,52	675	835.719,55	336	422.330,02			234	190.398,68	3.032	4.369.199,77
40j - 44j	628	978.377,27	374	454.216,52	204	247.818,05			152	126.090,51	1.358	1.806.502,35
35j - 39j	1	1.622,80	1	777,45	2	999,01			79	60.842,83	83	64.242,09
30j - 34j									17	13.824,44	17	13.824,44
25j - 29j									2	1.613,05	2	1.613,05
20j - 24j									1	835,93	1	835,93
jonger dan 20j												
TOTAAL	211.215	254.553.578,34	158.316	136.538.773,27	105.972	94.427.756,29	5.062	4.732.193,71	1.604	1.146.334,17	482.169	491.398.635,78

(\*) **Opmerking:** De maanduitgave is alleen de uitkering in de regeling "Werknemers" die door de Rijksdienst voor Pensioenen uitbetaald wordt.

**VERDELING PER LEEFTIJD**  
**ZUIVERE LOOPBAAN WERKNEMER**  
**VROUWEN**

Toestand op 1 januari 2005

LEEFTIJD	Rustpensioen						Rust- en overlevingspensioen		Overlevingspensioen		TOTAAL	
	"Gezinsbedrag"		Gehuwd		Niet-gehuwd "Bedrag alleenstaande"		Aantal	Maanduitgave (*)	Aantal	Maanduitgave (*)	Aantal	Maanduitgave (*)
	Aantal	Maanduitgave (*)	Aantal	Maanduitgave (*)	Aantal	Maanduitgave (*)						
10J en ouder												
95j - 99j			1	746,25	68	44.738,00	188	167.752,69	255	184.370,72	512	397.607,66
90j - 94j			51	19.555,64	560	303.747,75	2.210	2.020.590,62	1.716	1.229.175,71	4.537	3.573.069,72
85j - 89j			648	243.825,17	2.407	1.307.713,60	9.886	9.106.233,29	6.617	4.639.039,30	19.558	15.296.811,36
80j - 84j	1	1.061,30	2.774	1.007.072,67	4.255	2.261.726,87	15.315	14.446.870,06	11.221	7.740.981,76	33.566	25.457.712,66
75j - 79j	12	6.361,92	13.467	5.092.800,92	11.178	6.228.890,50	34.130	33.619.089,12	25.972	17.879.311,18	84.759	62.826.453,64
70j - 74j	48	26.081,16	25.141	10.665.515,25	13.871	8.372.370,34	34.387	35.042.889,98	28.185	19.614.657,47	101.632	73.721.514,20
65j - 69j	144	53.438,45	42.963	20.886.630,11	16.530	10.934.777,75	30.086	31.902.936,98	21.853	15.313.008,87	111.576	79.090.792,16
60j - 64j	261	135.952,92	54.433	29.851.698,77	18.747	13.115.643,77	19.027	20.711.867,97	14.795	10.803.054,94	107.263	74.618.218,37
55j - 59j	187	160.175,66	32.112	21.029.236,25	9.433	7.440.847,38	5.816	6.535.165,46	14.322	12.367.385,73	61.870	47.532.810,48
50j - 54j	1	1.753,76	337	218.602,52	94	75.764,73	4	7.041,73	15.568	15.056.824,09	16.004	15.359.986,83
45j - 49j			245	125.803,86	37	4.115,61			9.892	9.492.418,21	10.174	9.622.337,68
40j - 44j			142	76.510,88	20	1.324,69			6.240	5.834.342,58	6.402	5.912.178,15
35j - 39j			63	37.878,01	8	347,08			3.179	2.841.191,61	3.250	2.879.416,70
30j - 34j			36	18.040,19	5	128,81			1.524	1.324.475,92	1.565	1.342.644,92
25j - 29j			8	4.479,60	1	3,46			586	473.811,62	595	478.294,68
20j - 24j			4	2.773,23					141	108.191,08	145	110.964,31
jonger dan 20j									19	13.276,50	19	13.276,50
TOTAAL	654	384.825,17	172.425	89.281.169,32	77.214	50.092.140,34	151.049	153.560.437,90	162.085	124.915.517,29	563.427	418.234.090,02

(\*) **Opmerking:** De maanduitgave is alleen de uitkering in de regeling "Werknemers" die door de Rijksdienst voor Pensioenen uitbetaald wordt.

**VERDELING PER LEEFTIJD**  
**ZUIVERE LOOPBAAN WERKNEMER**  
**MANNEN + VROUWEN**

Toestand op 1 januari 2005

LEEFTIJD	Rustpensioen						Rust- en overlevingspensioen		Overlevingspensioen		TOTAAL	
	"Gezinsbedrag"		Gehuwd "Bedrag alleenstaande"		Niet-gehuwd "Bedrag alleenstaande"		Aantal	Maanduitgave (*)	Aantal	Maanduitgave (*)	Aantal	Maanduitgave (*)
	Aantal	Maanduitgave (*)	Aantal	Maanduitgave (*)	Aantal	Maanduitgave (*)						
10J en ouder	5	4.242,63	5	2.091,83	116	78.503,14	195	173.655,02	255	184.370,72	576	442.863,34
95j - 99j	97	79.631,82	126	67.999,37	1.142	755.517,97	2.268	2.071.544,56	1.719	1.229.478,21	5.352	4.204.171,93
90j - 94j	1.192	1.080.470,13	1.625	911.099,31	5.562	3.786.923,45	10.225	9.401.721,99	6.627	4.641.070,69	25.231	19.821.285,57
85j - 89j	4.668	4.607.716,19	6.373	3.492.856,99	10.149	7.061.662,27	15.840	14.915.593,49	11.246	7.744.188,91	48.276	37.822.017,85
80j - 84j	21.938	23.830.517,25	29.950	16.620.172,63	27.938	20.488.495,71	35.257	34.656.478,05	26.024	17.887.314,80	141.107	113.482.978,44
75j - 79j	40.559	46.981.019,98	53.342	31.786.205,15	35.017	26.980.993,00	35.438	36.015.372,36	28.229	19.622.026,42	192.585	161.385.616,91
70j - 74j	58.817	70.388.316,66	85.029	56.749.347,07	41.712	33.611.978,67	31.115	32.889.747,97	21.897	15.321.848,92	238.570	208.961.239,29
65j - 69j	63.164	77.965.236,89	105.820	78.396.426,29	45.732	37.804.440,11	19.793	21.454.469,17	14.835	10.817.590,51	249.344	226.438.162,97
60j - 64j	16.030	21.147.538,83	45.681	34.990.989,65	14.699	12.655.881,00	5.970	6.699.766,72	14.514	12.493.613,82	96.894	87.987.790,02
55j - 59j	1.360	2.225.046,20	760	683.783,13	288	331.260,72	7	10.889,19	15.934	15.348.008,70	18.349	18.598.987,94
50j - 54j	1.623	2.727.915,34	727	688.575,74	255	291.289,47	3	3.393,09	10.235	9.783.445,01	12.843	13.494.618,65
45j - 49j	1.787	2.920.751,52	817	912.230,43	356	423.654,71			6.474	6.024.741,26	9.434	10.281.377,92
40j - 44j	628	978.377,27	437	492.094,53	212	248.165,13			3.331	2.967.282,12	4.608	4.685.919,05
35j - 39j	1	1.622,80	37	18.817,64	7	1.127,82			1.603	1.385.318,75	1.648	1.406.887,01
30j - 34j			8	4.479,60	1	3,46			603	487.636,06	612	492.119,12
25j - 29j			4	2.773,23					143	109.804,13	147	112.577,36
20j - 24j jonger dan 20j									20	14.112,43	20	14.112,43
TOTAAL	211.869	254.938.403,51	330.741	225.819.942,59	183.186	144.519.896,63	156.111	158.292.631,61	163.689	126.061.851,46	1.045.596	909.632.725,80

(\*) **Opmerking:** De maanduitgave is alleen de uitkering in de regeling "Werknemers" die door de Rijksdienst voor Pensioenen uitbetaald wordt.

VERDELING PER LEEFTIJD  
ZUIVERE LOOPBAAN ZELFSTANDIGE  
MANNEN

Toestand op 1 januari 2005

LEEFTIJD	Rustpensioen						Rust- en overlevingspensioen		Overlevingspensioen		TOTAAL	
	"Gezinsbedrag"		"Bedrag alleenstaande"		"Bedrag alleenstaande"		"Bedrag alleenstaande"		Aantal	Maanduitgave (*)	Aantal	Maanduitgave (*)
	Aantal	Maanduitgave (*)	Aantal	Maanduitgave (*)	Aantal	Maanduitgave (*)	Aantal	Maanduitgave (*)				
10j en ouder	3	2.043,79		20	12.551,00					23	14.594,79	
95j - 99j	44	36.549,66	8	4.399,80	121.101,77	2	931,57			245	162.982,80	
90j - 94j	479	402.288,62	108	65.572,75	562.872,74	8	5.569,83			1.490	1.036.303,94	
85j - 89j	1.455	1.188.698,90	343	194.579,02	771.920,96	18	10.826,71	1	647,09	3.082	2.166.672,68	
80j - 84j	5.082	4.122.890,08	975	521.228,68	1.565.278,38	35	20.977,88	2	293,93	8.716	6.230.668,95	
75j - 79j	8.858	6.996.670,20	1.818	953.511,24	1.772.849,69	41	22.564,17	2	610,28	13.819	9.746.205,58	
70j - 74j	10.476	8.001.359,90	2.433	1.236.366,73	1.638.389,79	80	41.524,96	7	1.928,25	15.989	10.919.569,63	
65j - 69j	8.956	6.653.286,24	2.384	1.222.011,97	1.222.911,05	51	26.146,48	2	160,55	13.743	9.124.516,29	
60j - 64j	1.811	1.108.882,01	585	256.272,35	222.298,89	12	5.528,11	12	1.182,40	2.930	1.594.163,76	
55j - 59j								24	6.924,63	24	6.924,63	
50j - 54j								5	1.576,56	5	1.576,56	
45j - 49j								5	1.641,69	5	1.641,69	
40j - 44j								2	1.152,26	2	1.152,26	
35j - 39j												
30j - 34j												
25j - 29j												
20j - 24j												
jonger dan 20j												
TOTAAL	37.164	28.512.669,40	8.654	4.453.942,54	7.890.174,27	13.946	134.069,71	62	16.117,64	60.073	41.006.973,56	

(\*) **Opmerking:** De maanduitgave is alleen de uitkering in de regeling "Zelfstandigen" die door de Rijksdienst voor Pensioenen uitbetaald wordt.

VERDELING PER LEEFTIJD  
ZUIVERE LOOPBAAN ZELFSTANDIGE  
VROUWEN

Toestand op 1 januari 2005

LEEFTIJD	Rustpensioen						Rust- en overlevingspensioen		Overlevingspensioen		TOTAAL	
	"Gezinsbedrag"		Gehuwd "Bedrag alleenstaande"		Niet-gehuwd "Bedrag alleenstaande"		Aantal	Maanduitgave (*)	Aantal	Maanduitgave (*)	Aantal	Maanduitgave (*)
	Aantal	Maanduitgave (*)	Aantal	Maanduitgave (*)	Aantal	Maanduitgave (*)						
10J en ouder					19	10.644,87	27	19.188,43	101	62.777,65	147	92.610,95
95j - 99j			7	2.374,39	155	76.819,29	110	75.166,06	701	440.146,26	973	594.506,00
90j - 94j			73	26.179,82	539	272.324,49	514	358.763,26	2.420	1.538.716,94	3.546	2.195.984,51
85j - 89j	1	211,59	338	108.445,09	734	360.212,37	693	484.256,16	3.495	2.224.322,00	5.261	3.177.447,21
80j - 84j	7	2.958,25	1.565	474.616,67	1.442	654.203,68	1.387	963.072,08	5.894	3.748.794,43	10.295	5.843.645,11
75j - 79j	10	3.276,21	3.554	887.671,38	1.575	656.800,01	1.563	1.095.883,07	4.783	3.016.095,42	11.485	5.659.726,09
70j - 74j	16	5.423,81	6.126	1.290.635,39	1.396	550.856,49	1.594	1.118.714,11	3.105	1.925.570,28	12.237	4.891.200,08
65j - 69j	46	10.903,92	6.460	1.367.782,37	1.069	396.987,39	866	605.282,98	1.601	964.319,13	10.042	3.345.275,79
60j - 64j	29	8.952,15	2.669	579.658,73	456	162.515,11	163	113.845,75	1.267	757.193,49	4.584	1.622.165,23
55j - 59j									1.033	603.374,95	1.033	603.374,95
50j - 54j									496	299.275,74	496	299.275,74
45j - 49j									282	163.736,39	282	163.736,39
40j - 44j									127	70.685,66	127	70.685,66
35j - 39j									54	27.671,16	54	27.671,16
30j - 34j									16	6.875,08	16	6.875,08
25j - 29j									6	3.274,61	6	3.274,61
20j - 24j jonger dan 20j												
TOTAAL	109	31.725,93	20.792	4.737.363,84	7.385	3.141.363,70	6.917	4.834.171,90	25.381	15.852.829,19	60.584	28.597.454,56

(\*) **Opmerking:** De maanduitgave is alleen de uitkering in de regeling "Zelfstandigen" die door de Rijksdienst voor Pensioenen uitbetaald wordt.



**VERDELING PER LEEFTIJD**  
**ZUIVERE LOOPBAAN ZELFSTANDIGE**  
**MANNEN + VROUWEN**

Toestand op 1 januari 2005

LEEFTIJD	Rustpensioen						Rust- en overlevingspensioen		Overlevingspensioen		TOTAAL	
	"Gezinsbedrag"		"Bedrag alleenstaande"		"Bedrag alleenstaande"		Aantal	Maanduitgave (*)	Aantal	Maanduitgave (*)	Aantal	Maanduitgave (*)
	Aantal	Maanduitgave (*)	Aantal	Maanduitgave (*)	Aantal	Maanduitgave (*)						
100] en ouder	3	2.043,79			39	23.195,87	27	19.188,43	101	62.777,65	170	107.205,74
95j - 99j	44	36.549,66	15	6.774,19	346	197.921,06	112	76.097,63	701	440.146,26	1.218	757.488,80
90j - 94j	479	402.288,62	181	91.752,57	1.434	835.197,23	522	364.333,09	2.420	1.538.716,94	5.036	3.232.288,45
85j - 89j	1.456	1.188.910,49	681	303.024,11	1.999	1.132.133,33	711	495.082,87	3.496	2.224.969,09	8.343	5.344.119,89
80j - 84j	5.089	4.125.848,33	2.540	995.845,35	4.064	2.219.482,06	1.422	984.049,96	5.896	3.749.088,36	19.011	12.074.314,06
75j - 79j	8.868	6.999.946,41	5.372	1.841.182,62	4.675	2.429.649,70	1.604	1.118.447,24	4.785	3.016.705,70	25.304	15.405.931,67
70j - 74j	10.492	8.006.783,71	8.559	2.527.002,12	4.389	2.189.246,28	1.674	1.160.239,07	3.112	1.927.498,53	28.226	15.810.769,71
65j - 69j	9.002	6.664.190,16	8.844	2.589.794,34	3.419	1.619.898,44	917	631.429,46	1.603	964.479,68	23.785	12.469.792,08
60j - 64j	1.840	1.117.834,16	3.254	835.931,08	966	384.814,00	175	119.373,86	1.279	758.375,89	7.514	3.216.328,99
55j - 59j									1.057	610.299,58	1.057	610.299,58
50j - 54j									501	300.852,30	501	300.852,30
45j - 49j									287	165.378,08	287	165.378,08
40j - 44j									129	71.837,92	129	71.837,92
35j - 39j									54	27.671,16	54	27.671,16
30j - 34j									16	6.875,08	16	6.875,08
25j - 29j									6	3.274,61	6	3.274,61
20j - 24j jonger dan 20j												
<b>TOTAAL</b>	<b>37.273</b>	<b>28.544.395,33</b>	<b>29.446</b>	<b>9.191.306,38</b>	<b>21.331</b>	<b>11.031.537,97</b>	<b>7.164</b>	<b>4.968.241,61</b>	<b>25.443</b>	<b>15.868.946,83</b>	<b>120.657</b>	<b>69.604.428,12</b>

(\*) **Opmerking:** De maanduitgave is alleen de uitkering in de regeling "Zelfstandigen" die door de Rijksdienst voor Pensioenen uitbetaald wordt.

VERDELING PER LEEFTIJD  
**GEMENGDE LOOPBAAN (WERKNEMER + ZELFSTANDIGE)**  
 MANNEN

Toestand op 1 januari 2005

LEEFTIJD	Rustpensioen						Rust- en overlevingspensioen		Overlevingspensioen		TOTAAL	
	"Gezinsbedrag"		"Bedrag alleenstaande"		Niet-gehuwd "Bedrag alleenstaande"		Aantal	Maanduitgave (*)	Aantal	Maanduitgave (*)	Aantal	Maanduitgave (*)
	Aantal	Maanduitgave (*)	Aantal	Maanduitgave (*)	Aantal	Maanduitgave (*)						
100j en ouder	1	1.017,55	3	2.011,75	21	14.899,08	1	519,22			26	18.447,60
95j - 99j	62	54.349,53	36	24.922,21	282	189.436,71	70	53.257,75			450	321.966,20
90j - 94j	687	608.908,53	404	276.369,46	1.366	956.307,88	481	363.409,57			2.938	2.204.995,44
85j - 89j	2.342	2.108.147,03	1.265	852.919,80	2.361	1.646.147,13	703	517.403,62			6.671	5.124.617,58
80j - 84j	9.266	8.545.154,80	4.608	3.163.212,70	5.719	4.039.656,31	1.336	991.510,54	2	1.062,29	20.931	16.740.596,64
75j - 79j	15.451	14.862.814,00	7.713	5.509.604,31	6.941	5.061.694,88	1.183	888.356,45	4	1.720,48	31.292	26.324.190,12
70j - 74j	20.288	19.794.927,06	10.689	7.935.975,95	7.710	5.672.627,49	997	763.490,74	2	687,83	39.686	34.167.709,07
65j - 69j	19.466	18.896.727,01	11.342	8.654.891,48	7.532	5.432.671,19	595	481.854,10	3	1.278,50	38.938	33.467.422,28
60j - 64j	4.874	4.429.436,80	3.159	2.397.001,43	1.581	1.113.653,85	152	125.650,50	30	14.811,82	9.796	8.080.554,40
55j - 59j			3	185,83					56	31.058,98	59	31.244,81
50j - 54j			6	690,48					33	22.223,23	39	22.913,71
45j - 49j					1	13,33			22	15.529,97	23	15.543,30
40j - 44j									10	6.106,22	10	6.106,22
35j - 39j			1	358,49					8	5.830,47	9	6.188,96
30j - 34j			1	183,64							1	183,64
25j - 29j												
20j - 24j												
jonger dan 20j												
TOTAAL	72.437	69.301.482,31	39.230	28.818.327,53	33.514	24.127.107,85	5.518	4.185.452,49	170	100.309,79	150.869	126.532.679,97

(\*) **Opmerking:** De maanduitgave is zowel de uitkering in de regeling "Werknemers" als de uitkering in de regeling "Zelfstandigen" die beiden door de RVP uitbetaald worden.

VERDELING PER LEEFTIJD  
**GEMENGDE LOOPBAAN (WERKNEMER + ZELFSTANDIGE)**  
 VROUWEN

Toestand op 1 januari 2005

LEEFTIJD	Rustpensioen						Rust- en overlevingspensioen		Overlevingspensioen		TOTAAL	
	"Gezinsbedrag"		Gehuwd "Bedrag alleenstaande"		Niet-gehuwd "Bedrag alleenstaande"		Aantal	Maanduitgave (*)	Aantal	Maanduitgave (*)	Aantal	Maanduitgave (*)
	Aantal	Maanduitgave (*)	Aantal	Maanduitgave (*)	Aantal	Maanduitgave (*)						
100j en ouder												
95j - 99j			1	268,99	11	5.081,13	108	86.405,25	101	68.072,51	220	159.558,89
90j - 94j			112	52.989,18	143	81.035,71	1.279	1.019.829,38	715	488.436,97	2.138	1.589.571,05
85j - 89j			569	254.315,65	642	368.929,38	6.448	5.198.481,35	2.824	1.946.915,58	10.026	7.567.315,49
80j - 84j	3	2.592,51	2.868	1.196.730,40	1.244	714.801,75	10.142	8.400.330,97	4.311	3.006.607,20	16.266	12.376.055,57
75j - 79j	19	11.253,19	5.239	2.176.730,43	3.150	1.708.848,27	20.564	17.428.732,65	8.108	5.813.174,88	34.693	26.150.078,71
70j - 74j	50	19.589,30	8.665	3.916.067,81	5.595	3.149.665,75	15.421	13.832.942,03	4.664	3.492.673,00	34.395	24.410.937,89
65j - 69j	80	39.867,66	10.360	5.012.051,96	6.470	3.733.913,69	9.395	8.614.079,70	2.623	1.991.773,92	28.928	19.391.686,93
60j - 64j	56	35.176,04	5.186	2.700.411,52	2.663	1.651.871,18	2.418	2.276.179,34	3.442	2.649.531,36	13.765	9.313.169,44
55j - 59j			27	11.065,92	3	246,74			3.485	2.753.630,29	3.515	2.764.942,95
50j - 54j			9	4.093,07	1	108,38			1.908	1.502.666,66	1.918	1.506.868,11
45j - 49j			10	4.032,61					1.119	864.714,00	1.129	868.746,61
40j - 44j			7	2.977,44	1	27,81			537	407.592,41	545	410.597,66
35j - 39j			2	738,77					219	167.133,58	221	167.872,35
30j - 34j			1	277,54					76	54.173,58	77	54.451,12
25j - 29j			3	388,60					6	5.028,69	9	5.417,29
20j - 24j jonger dan 20j									2	1.424,12	2	1.424,12
<b>TOTAAL</b>	<b>208</b>	<b>108.478,70</b>	<b>33.059</b>	<b>15.333.139,89</b>	<b>24.191</b>	<b>13.682.145,15</b>	<b>84.886</b>	<b>73.525.903,77</b>	<b>41.376</b>	<b>30.549.759,68</b>	<b>183.720</b>	<b>133.199.427,19</b>

\*) **Opmerking:** De maanduitgave is zowel de uitkering in de regeling "Werknemers" als de uitkering in de regeling "Zelfstandigen" die beiden door de RVP uitbetaald worden.

VERDELING PER LEEFTIJD  
**GEMENGDE LOOPBAAN (WERKNEMER + ZELFSTANDIGE)**  
 MANNEN + VROUWEN

Toestand op 1 januari 2005

LEEFTIJD	Rustpensioen						Rust- en overlevingspensioen		Overlevingspensioen		TOTAAL	
	"Gezinsbedrag"		"Bedrag alleenstaande"		"Bedrag alleenstaande"		Aantal	Maanduitgave (*)	Aantal	Maanduitgave (*)	Aantal	Maanduitgave (*)
	Aantal	Maanduitgave (*)	Aantal	Maanduitgave (*)	Aantal	Maanduitgave (*)						
100] en ouder	1	1.017,55	3	2.011,75	32	19.980,21	109	86.924,47	101	68.072,51	246	178.006,49
95j - 99j	62	54.349,53	37	25.191,20	425	270.472,42	1.349	1.073.087,13	715	488.436,97	2.588	1.911.537,25
90j - 94j	687	608.908,53	516	329.358,64	2.008	1.325.237,26	6.929	5.561.890,92	2.824	1.946.915,58	12.964	9.772.310,93
85j - 89j	2.342	2.108.147,03	1.834	1.107.235,45	3.605	2.360.948,88	10.845	8.917.734,59	4.311	3.006.607,20	22.937	17.500.673,15
80j - 84j	9.269	8.547.747,31	7.476	4.359.943,10	8.869	5.748.504,58	21.900	18.420.243,19	8.110	5.814.237,17	55.624	42.890.675,35
75j - 79j	15.470	14.874.067,19	12.952	7.686.334,74	11.209	7.329.310,24	20.294	17.557.279,55	7.240	5.337.931,41	67.165	52.784.923,13
70j - 74j	20.338	19.814.516,36	19.354	11.852.043,76	13.305	8.822.293,24	16.418	14.596.432,77	4.666	3.493.360,83	74.081	58.578.646,96
65j - 69j	19.546	18.936.594,67	21.702	13.666.943,44	14.002	9.166.584,88	9.990	9.095.933,80	2.626	1.993.052,42	67.866	52.859.109,21
60j - 64j	4.930	4.464.612,84	8.345	5.097.412,95	4.244	2.765.525,03	2.570	2.401.829,84	3.472	2.664.343,18	23.561	17.393.723,84
55j - 59j			30	11.251,75	3	246,74			3.541	2.784.689,27	3.574	2.796.187,76
50j - 54j			15	4.783,55	1	108,38			1.941	1.524.889,89	1.957	1.529.781,82
45j - 49j			10	4.032,61	1	13,33			1.141	880.243,97	1.152	884.289,91
40j - 44j			7	2.977,44	1	27,81			547	413.698,63	555	416.703,88
35j - 39j			3	1.097,26					227	172.964,05	230	174.061,31
30j - 34j			2	461,18					76	54.173,58	78	54.634,76
25j - 29j			3	388,60					6	5.028,69	9	5.417,29
20j - 24j jonger dan 20j									2	1.424,12	2	1.424,12
<b>TOTAAL</b>	<b>72.645</b>	<b>69.409.961,01</b>	<b>72.289</b>	<b>44.151.467,42</b>	<b>57.705</b>	<b>37.809.253,00</b>	<b>90.404</b>	<b>77.711.356,26</b>	<b>41.546</b>	<b>30.650.069,47</b>	<b>334.589</b>	<b>259.732.107,16</b>

\*) **Opmerking:** De maanduitgave is zowel de uitkering in de regeling "Werknemers" als de uitkering in de regeling "Zelfstandigen" die beiden door de RVP uitbetaald worden.

VERDELING PER LEEFTIJD  
**GEMENGDE LOOPBAAN (WERKNEMER + OPENBARE SECTOR)**  
 MANNEN

Toestand op 1 januari 2005

LEEFTIJD	Rustpensioen						Rust- en overlevingspensioen		Overlevingspensioen		TOTAAL	
	"Gezinsbedrag"		"Bedrag alleenstaande"		"Bedrag alleenstaande"		overlevingspensioen		Aantal	Maanduitgave (*)	Aantal	Maanduitgave (*)
	Aantal	Maanduitgave (*)	Aantal	Maanduitgave (*)	Aantal	Maanduitgave (*)	Aantal	Maanduitgave (*)				
100j en ouder	2	4.769,14			13	24.827,20					15	29.596,34
95j - 99j	15	34.702,72	38	74.258,25	119	250.821,61	1	2.712,42	1	1.531,20	174	364.026,20
90j - 94j	241	571.979,97	330	690.813,44	926	1.900.506,48	8	11.028,47	3	5.668,87	1.508	3.179.997,23
85j - 89j	1.027	2.204.051,18	1.416	2.902.637,04	1.715	3.398.985,88	23	40.666,56	2	3.489,37	4.183	8.549.830,03
80j - 84j	3.484	7.176.209,63	5.210	10.175.892,98	3.654	6.831.579,67	40	60.922,86	8	13.203,58	12.396	24.257.808,72
75j - 79j	4.755	9.609.108,36	8.033	15.253.196,87	3.707	6.427.216,99	51	77.456,41	14	27.586,65	16.560	31.394.565,28
70j - 74j	5.554	11.002.543,84	12.309	23.540.910,86	4.040	6.932.261,78	46	71.459,15	10	18.606,90	21.959	41.565.782,53
65j - 69j	5.696	11.202.768,97	13.441	25.971.561,30	3.957	6.882.270,04	47	59.051,46	17	33.184,97	23.158	44.148.836,74
60j - 64j	4.233	8.413.960,52	8.456	16.301.968,58	2.512	4.572.538,77	16	26.956,11	27	36.966,13	15.244	29.352.390,11
55j - 59j	4	6.525,44	5	8.959,52	1	1.515,88			48	59.430,21	58	76.431,05
50j - 54j					1	287,16			39	43.138,05	40	43.425,21
45j - 49j	1	1.806,33	1	68,61					22	23.183,65	24	25.058,59
40j - 44j									12	13.701,37	12	13.701,37
35j - 39j									3	3.378,39	3	3.378,39
30j - 34j												
25j - 29j												
20j - 24j												
jonger dan 20j												
TOTAAL	25.012	50.228.426,10	49.239	94.920.267,45	20.645	37.222.811,46	232	350.253,44	206	283.069,34	95.334	183.004.827,79

(\*) **Opmerking:** De maanduitgave is zowel de uitkering in de regeling "Werknemers" die door de Rijkdienst voor Pensioenen uitbetaald wordt, als de uitkering in de regeling "Openbare Sector" die door de FOD Financiën uitbetaald wordt.

VERDELING PER LEEFTIJD  
**GEMENGDE LOOPBAAN (WERKNEMER + OPENBARE SECTOR)**  
 VROUWEN

Toestand op 1 januari 2005

LEEFTIJD	Rustpensioen						Rust- en overlevingspensioen		Overlevingspensioen		TOTAAL		
	"Gezinsbedrag"		"Bedrag alleenstaande"		"Bedrag alleenstaande"		overlevingspensioen		Aantal	Maanduitgave (*)	Aantal	Maanduitgave (*)	
	Aantal	Maanduitgave (*)	Aantal	Maanduitgave (*)	Aantal	Maanduitgave (*)	Aantal	Maanduitgave (*)					
100j en ouder													
95j - 99j		15.423,15	9	40.933,09	28	40.933,09	23	32.382,84	40	57.231,30	100	145.970,38	
90j - 94j		104.800,58	62	437.564,20	278	437.564,20	324	449.759,92	255	351.774,94	919	1.343.899,64	
85j - 89j		431.785,78	263	1.911.794,87	1.148	1.911.794,87	1.792	2.618.702,01	1.257	1.723.512,29	4.460	6.685.794,95	
80j - 84j		1.057.042,16	653	3.737.918,70	2.364	3.737.918,70	3.154	4.436.272,98	2.372	3.291.893,32	8.543	12.523.127,16	
75j - 79j		3.230.055,32	2.136	10.210.498,81	6.480	10.210.498,81	6.823	9.415.937,55	5.127	6.846.863,33	20.566	29.703.355,01	
70j - 74j	2	1.664,65	3.191	4.283.226,61	6.991	10.711.020,24	5.796	7.671.267,83	4.400	5.658.898,54	20.380	28.326.077,87	
65j - 69j	2	1.938,92	4.768	5.992.320,69	6.793	10.195.273,64	4.367	5.730.476,56	2.641	3.400.253,70	18.571	25.320.263,51	
60j - 64j	17	31.524,37	5.905	7.441.322,90	6.005	9.042.779,07	2.378	3.110.427,74	1.556	1.979.589,92	15.861	21.605.644,00	
55j - 59j	16	26.719,71	4.629	6.312.174,69	3.095	4.914.938,45	580	723.094,65	1.696	2.137.235,18	10.016	14.114.162,68	
50j - 54j				3.826,34	3				2.033	2.444.774,33	2.036	2.448.600,67	
45j - 49j									1.209	1.399.083,42	1.209	1.399.083,42	
40j - 44j									691	776.684,14	691	776.684,14	
35j - 39j			2	122,16					308	327.275,93	310	327.398,09	
30j - 34j									84	85.198,01	84	85.198,01	
25j - 29j									41	37.308,88	41	37.308,88	
20j - 24j									4	3.138,43	4	3.138,43	
jonger dan 20j									1	1.092,08	1	1.092,08	
TOTAAL	37	61.847,65	21.618	28.868.274,04	33.185	51.206.547,41	25.237	34.188.322,08	23.715	30.521.807,74	103.792	144.846.798,92	

(\*) **Opmerking:** De maanduitgave is zowel de uitkering in de regeling "Werknemers" die door de Rijkdienst voor Pensioenen uitbetaald wordt, als de uitkering in de regeling "Openbare Sector" die door de FOD Financiën uitbetaald wordt.

VERDELING PER LEEFTIJD  
**GEMENGDE LOOPBAAN (WERKNEMER + OPENBARE SECTOR)**  
 MANNEN + VROUWEN

Toestand op 1 januari 2005

LEEFTIJD	Rustpensioenen						Rust- en overlevingspensioenen		Overlevingspensioenen		TOTAAL	
	"Gezinsbedrag"		"Bedrag alleenstaande"		Niet-gehuwd "Bedrag alleenstaande"		Aantal	Maanduitgave (*)	Aantal	Maanduitgave (*)	Aantal	Maanduitgave (*)
	Aantal	Maanduitgave (*)	Aantal	Maanduitgave (*)	Aantal	Maanduitgave (*)						
100j en ouder	2	4.769,14	9	15.423,15	41	65.760,29	23	32.382,84	40	57.231,30	115	175.566,72
95j - 99j	15	34.702,72	100	179.058,83	397	688.385,81	325	452.472,34	256	353.306,14	1.093	1.707.925,84
90j - 94j	241	571.979,97	593	1.122.599,22	2.074	3.812.301,35	1.800	2.629.730,48	1.260	1.729.181,16	5.968	9.865.792,18
85j - 89j	1.027	2.204.051,18	2.069	3.959.679,20	4.079	7.136.904,58	3.177	4.476.939,54	2.374	3.295.382,69	12.726	21.072.957,19
80j - 84j	3.484	7.176.209,63	7.346	13.405.948,30	10.134	17.042.078,48	6.863	9.476.860,41	5.135	6.860.066,91	32.962	53.961.163,73
75j - 79j	4.757	9.610.773,01	11.224	19.536.423,48	10.698	17.138.237,23	5.847	7.748.724,24	4.414	5.686.485,19	36.940	59.720.643,15
70j - 74j	5.556	11.004.482,76	17.077	29.533.231,55	10.833	17.127.535,42	4.413	5.801.935,71	2.651	3.418.860,60	40.530	66.886.046,04
65j - 69j	5.713	11.234.293,34	19.346	33.412.884,20	9.962	15.925.049,11	2.425	3.169.479,20	1.573	2.012.774,89	39.019	65.754.480,74
60j - 64j	4.249	8.440.680,23	13.085	22.614.143,27	5.607	9.487.477,22	596	750.050,76	1.723	2.174.201,31	25.260	43.466.552,79
55j - 59j	4	6.525,44	5	8.959,52	4	5.342,22			2.081	2.504.204,54	2.094	2.525.031,72
50j - 54j	1	1.806,33	1	68,61	1	287,16			1.248	1.442.221,47	1.249	1.442.508,63
45j - 49j									713	799.867,79	715	801.742,73
40j - 44j			2	122,16					320	340.977,30	322	341.099,46
35j - 39j									87	88.576,40	87	88.576,40
30j - 34j									41	37.308,88	41	37.308,88
25j - 29j									4	3.138,43	4	3.138,43
20j - 24j jonger dan 20j									1	1.092,08	1	1.092,08
TOTAAL	25.049	50.290.273,75	70.857	123.788.541,49	53.830	88.429.358,87	25.469	34.538.575,52	23.921	30.804.877,08	199.126	327.851.626,71

(\*) **Opmerking:** De maanduitgave is zowel de uitkering in de regeling "Werknemers" die door de Rijksdienst voor Pensioenen uitbetaald wordt, als de uitkering in de regeling "Openbare Sector" die door de FOD Financiën uitbetaald wordt.

VERDELING PER LEEFTIJD  
**GEMENGDE LOOPBAAN (ZELFSTANDIGE + OPENBARE SECTOR)**  
 MANNEN

Toestand op 1 januari 2005

LEEFTIJD	Rustpensioenen						Rust- en overlevingspensioenen		Overlevingspensioenen		TOTAAL	
	"Gezinsbedrag"		"Bedrag alleenstaande"		"Bedrag alleenstaande"		"Bedrag alleenstaande"		Aantal	Maanduitgave (*)	Aantal	Maanduitgave (*)
	Aantal	Maanduitgave (*)	Aantal	Maanduitgave (*)	Aantal	Maanduitgave (*)	Aantal	Maanduitgave (*)				
100j en ouder												
95j - 99j	3	5.359,83	1	1.716,67	6	6.811,58					10	13.888,08
90j - 94j	22	32.713,22	14	20.257,18	30	51.601,52					66	104.571,92
85j - 89j	78	117.449,59	51	85.691,46	71	98.342,38					200	301.483,43
80j - 84j	264	508.554,93	197	359.026,82	168	274.687,34					630	1.142.687,95
75j - 79j	387	679.563,16	366	672.036,62	188	271.864,02	1	418,86	1	706,61	942	1.624.170,41
70j - 74j	406	681.997,14	489	865.139,28	208	337.608,03	1	542,77			1.104	1.885.287,22
65j - 69j	307	621.324,01	469	883.371,39	169	269.478,14	1	1.510,21			946	1.775.683,75
60j - 64j	84	171.252,95	144	276.431,89	52	69.206,23			2	3.360,75	280	516.891,07
55j - 59j												
50j - 54j												
45j - 49j												
40j - 44j												
35j - 39j												
30j - 34j												
25j - 29j												
20j - 24j												
jonger dan 20j												
TOTAAL	1.551	2.818.214,83	1.731	3.163.671,31	892	1.379.599,24	3	2.471,84	3	4.067,36	4.180	7.368.024,58

(\*) **Opmerking:** De maanduitgave is zowel de uitkering in de regeling "Zelfstandigen" die door de Rijkdienst voor Pensioenen uitbetaald wordt, als de uitkering in de regeling "Openbare Sector" die door de FOD Financiën uitbetaald wordt.



VERDELING PER LEEFTIJD  
**GEMENGDE LOOPBAAN (ZELFSTANDIGE + OPENBARE SECTOR)**  
 VROUWEN

Toestand op 1 januari 2005

LEEFTIJD	Rustpensioenen						Rust- en overlevingspensioenen		Overlevingspensioenen		TOTAAL	
	"Gezinsbedrag"		"Bedrag alleenstaande"		"Bedrag alleenstaande"		Aantal	Maanduitgave (*)	Aantal	Maanduitgave (*)	Aantal	Maanduitgave (*)
	Aantal	Maanduitgave (*)	Aantal	Maanduitgave (*)	Aantal	Maanduitgave (*)						
100j en ouder												
95j - 99j			8	14.122,81	16	22.649,46			1	715,42	1	715,42
90j - 94j			41	65.390,12	80	122.056,19	4	3.416,53	31	28.719,95	59	68.908,75
85j - 89j			95	163.695,42	146	227.568,27	18	16.082,10	103	123.410,87	242	326.939,28
80j - 84j			212	341.054,78	433	684.010,67	29	31.854,97	168	177.216,80	438	600.335,46
75j - 79j			264	380.440,78	476	737.674,51	80	91.961,89	371	435.499,23	1.096	1.552.526,57
70j - 74j	1	1.030,65	262	360.624,66	349	529.798,37	63	69.452,19	316	382.416,24	1.119	1.569.983,72
65j - 69j	1	798,19	221	278.222,78	241	355.029,42	48	51.660,83	197	205.271,40	857	1.148.385,91
60j - 64j	3	3.308,42	114	144.376,94	136	206.381,11	17	17.918,83	113	135.252,63	593	787.221,85
55j - 59j							5	4.765,93	83	102.812,07	341	461.644,47
50j - 54j									74	97.585,74	74	97.585,74
45j - 49j									30	40.430,82	30	40.430,82
40j - 44j									19	26.302,82	19	26.302,82
35j - 39j									9	7.792,44	9	7.792,44
30j - 34j									2	1.546,65	2	1.546,65
25j - 29j									2	2.261,00	2	2.261,00
20j - 24j jonger dan 20j												
TOTAAL	5	5.137,26	1.217	1.747.928,29	1.877	2.885.168,00	264	287.113,27	1.519	1.767.234,08	4.882	6.692.580,90

(\*) **Opmerking:** De maanduitgave is zowel de uitkering in de regeling "Zelfstandigen" die door de Rijkdienst voor Pensioenen uitbetaald wordt, als de uitkering in de regeling "Openbare Sector" die door de FOD Financiën uitbetaald wordt.

VERDELING PER LEEFTIJD  
**GEMENGDE LOOPBAAN (ZELFSTANDIGE + OPENBARE SECTOR)**  
 MANNEN + VROUWEN

Toestand op 1 januari 2005

LEEFTIJD	Rustpensioen						Rust- en overlevingspensioen		Overlevingspensioen		TOTAAL	
	"Gezinsbedrag"		"Bedrag alleenstaande"		"Bedrag alleenstaande"		Aantal	Maanduitgave (*)	Aantal	Maanduitgave (*)	Aantal	Maanduitgave (*)
	Aantal	Maanduitgave (*)	Aantal	Maanduitgave (*)	Aantal	Maanduitgave (*)						
100j en ouder												
95j - 99j	3	5.359,83	9	15.839,48	22	29.461,04	4	3.416,53	1	715,42	1	715,42
90j - 94j	22	32.713,22	55	85.647,30	110	173.657,71	18	16.082,10	31	28.719,95	69	82.796,83
85j - 89j	78	117.449,59	146	249.386,88	217	325.910,65	29	31.854,97	103	123.410,87	308	431.511,20
80j - 84j	264	508.554,93	409	700.081,60	601	958.698,01	81	92.380,75	168	177.216,80	638	901.818,89
75j - 79j	387	679.563,16	630	1.052.477,40	664	1.009.538,53	63	69.452,19	371	435.499,23	1.726	2.695.214,52
70j - 74j	407	683.027,79	751	1.225.763,94	557	867.406,40	49	52.203,60	317	383.122,85	2.061	3.194.154,13
65j - 69j	308	622.122,20	690	1.161.594,17	410	624.507,56	18	19.429,04	197	205.271,40	1.961	3.033.673,13
60j - 64j	87	174.561,37	258	420.808,83	188	275.587,34	5	4.765,93	113	135.252,63	1.539	2.562.905,60
55j - 59j									83	102.812,07	621	978.535,54
50j - 54j									76	100.946,49	76	100.946,49
45j - 49j									30	40.430,82	30	40.430,82
40j - 44j									19	26.302,82	19	26.302,82
35j - 39j									9	7.792,44	9	7.792,44
30j - 34j									2	1.546,65	2	1.546,65
25j - 29j									2	2.261,00	2	2.261,00
20j - 24j												
jonger dan 20j												
TOTAAL	1.556	2.823.352,09	2.948	4.911.599,60	2.769	4.264.767,24	267	289.585,11	1.522	1.771.301,44	9.062	14.060.605,48

(\*) **Opmerking:** De maanduitgave is zowel de uitkering in de regeling "Zelfstandigen" die door de Rijkdienst voor Pensioenen uitbetaald wordt, als de uitkering in de regeling "Openbare Sector" die door de FOD Financiën uitbetaald wordt.

VERDELING PER LEEFTIJD  
**GEMENGD E LOOPBAAN (WERKNEMER + ZELFSTANDIGE + OPENBARE SECTOR)**  
 MANNEN

Toestand op 1 januari 2005

LEEFTIJD	Rustpensioenen						Rust- en overlevingspensioenen		Overlevingspensioenen		TOTAAL	
	"Gezinsbedrag"		"Bedrag alleenstaande"		"Bedrag alleenstaande"		overlevingspensioenen		Overlevingspensioenen		TOTAAL	
	Aantal	Maanduitgave (*)	Aantal	Maanduitgave (*)	Aantal	Maanduitgave (*)	Aantal	Maanduitgave (*)	Aantal	Maanduitgave (*)	Aantal	Maanduitgave (*)
100j en ouder	1	1.354,32			1	762,04					2	2.116,36
95j - 99j	1	1.300,41	3	4.284,45	10	13.682,10					14	19.266,96
90j - 94j	33	47.263,55	33	46.393,41	60	78.962,95	5	4.699,38			131	177.319,29
85j - 89j	106	167.016,22	121	175.334,41	150	210.698,79	6	12.666,58	1	436,92	384	566.152,92
80j - 84j	517	850.591,34	572	850.263,28	461	695.262,06	19	30.127,25			1.569	2.426.243,93
75j - 79j	877	1.492.889,08	1.118	1.671.325,80	616	874.236,96	32	39.344,56			2.643	4.077.796,40
70j - 74j	912	1.481.096,71	1.382	2.058.423,57	657	933.139,12	24	29.387,61			2.975	4.502.047,01
65j - 69j	728	1.163.562,24	1.089	1.620.589,21	492	703.531,28	10	12.663,52			2.319	3.500.346,25
60j - 64j	290	481.344,67	496	754.315,61	168	250.409,37	3	4.374,01	1	1.870,14	958	1.492.313,80
55j - 59j												
50j - 54j												
45j - 49j												
40j - 44j												
35j - 39j												
30j - 34j												
25j - 29j												
20j - 24j												
jonger dan 20j												
TOTAAL	3.465	5.686.418,54	4.814	7.180.929,74	2.615	3.760.684,67	99	133.262,91	2	2.307,06	10.995	16.763.602,92

(\*) **Opmerking:** De maanduitgave is hier zowel de uitkeringen in de regeling "Werknemers" en "Zelfstandigen" die door de RVP uitbetaald worden, alsook de uitkering in de regeling "Openbare Sector" die door de FOD Financiën uitbetaald wordt.

VERDELING PER LEEFTIJD  
**GEMENGDE LOOPBAAN (WERKNEMER + ZELFSTANDIGE + OPENBARE SECTOR)**  
 VROUWEN

Toestand op 1 januari 2005

LEEFTIJD	Rustpensioen						Rust- en overlevingspensioen		Overlevingspensioen		TOTAAL	
	"Gezinsbedrag"		"Bedrag alleenstaande"		"Bedrag alleenstaande"		Aantal	Maanduitgave (*)	Aantal	Maanduitgave (*)	Aantal	Maanduitgave (*)
	Aantal	Maanduitgave (*)	Aantal	Maanduitgave (*)	Aantal	Maanduitgave (*)						
100j en ouder												
95j - 99j			4	6.980,05	12	18.441,71	6	6.108,18	2	1.627,64	9	9.080,01
90j - 94j			25	38.320,55	148	219.955,05	62	76.964,63	21	20.052,65	99	122.439,04
85j - 89j			70	106.772,09	243	345.270,65	437	546.534,92	121	126.966,47	731	931.776,99
80j - 84j			228	327.108,00	778	1.103.843,42	796	1.035.246,93	233	263.548,55	1.342	1.750.838,22
75j - 79j			397	498.590,96	1.008	1.361.531,06	1.860	2.367.963,49	508	553.121,21	3.374	4.352.036,12
70j - 74j	2	1.722,40	490	541.416,06	1.072	1.440.754,60	1.806	2.232.003,50	462	522.147,88	3.673	4.614.273,40
65j - 69j	4	5.565,29	512	553.396,25	892	1.230.833,80	1.408	1.770.375,56	293	317.499,89	3.265	4.071.768,51
60j - 64j	2	1.526,91	285	302.875,15	361	524.715,96	752	929.674,70	154	165.978,32	2.314	2.885.448,36
55j - 59j							158	180.726,05	183	196.421,49	989	1.206.265,56
50j - 54j			1	826,72					198	202.872,17	198	202.872,17
45j - 49j									107	110.342,75	108	111.169,47
40j - 44j									73	66.605,38	73	66.605,38
35j - 39j									24	21.301,05	24	21.301,05
30j - 34j									9	7.569,13	9	7.569,13
25j - 29j									4	3.105,25	4	3.105,25
20j - 24j jonger dan 20j												
TOTAAL	8	8.814,60	2.012	2.376.285,83	4.515	6.246.690,44	7.285	9.145.597,96	2.392	2.579.159,83	16.212	20.356.548,66

(\*) **Opmerking:** De maanduitgave is hier zowel de uitkeringen in de regeling "Werknemers" en "Zelfstandigen" die door de RVP uitbetaald worden, alsook de uitkering in de regeling "Openbare Sector" die door de FOD Financiën uitbetaald wordt.

VERDELING PER LEEFTIJD  
**GEMENGDE LOOPBAAN (WERKNEMER + ZELFSTANDIGE + OPENBARE SECTOR)**  
 MANNEN + VROUWEN

Toestand op 1 januari 2005

LEEFTIJD	Rustpensioenen						Rust- en overlevingspensioenen		Overlevingspensioenen		TOTAAL	
	"Gezinsbedrag"		"Bedrag alleenstaande"		"Bedrag alleenstaande"		Maanduitgave (*)		Maanduitgave (*)		Maanduitgave (*)	
	Aantal	Maanduitgave (*)	Aantal	Maanduitgave (*)	Aantal	Maanduitgave (*)	Aantal	Maanduitgave (*)	Aantal	Maanduitgave (*)	Aantal	Maanduitgave (*)
100j en ouder	1	1.354,32			2	2.106,23	6	6.108,18	2	1.627,64	11	11.196,37
95j - 99j	1	1.300,41	7	11.264,50	22	32.123,81	62	76.964,63	21	20.052,65	113	141.706,00
90j - 94j	33	47.263,55	58	84.713,96	208	298.918,00	442	551.234,30	121	126.966,47	862	1.109.096,28
85j - 89j	106	167.016,22	191	282.106,50	393	555.969,44	802	1.047.913,51	234	263.985,47	1.726	2.316.991,14
80j - 84j	517	850.591,34	800	1.177.371,28	1.239	1.799.105,48	1.879	2.398.090,74	508	553.121,21	4.943	6.778.280,05
75j - 79j	877	1.492.889,08	1.515	2.169.916,76	1.624	2.235.768,02	1.838	2.271.348,06	462	522.147,88	6.316	8.692.069,80
70j - 74j	914	1.482.819,11	1.872	2.599.839,63	1.729	2.373.893,72	1.432	1.799.763,17	293	317.499,89	6.240	8.573.815,52
65j - 69j	732	1.169.127,53	1.601	2.173.985,46	1.384	1.934.365,08	762	942.338,22	154	165.978,32	4.633	6.385.794,61
60j - 64j	292	482.871,58	781	1.057.190,76	529	775.125,33	161	185.100,06	184	198.291,63	1.947	2.698.579,36
55j - 59j									198	202.872,17	198	202.872,17
50j - 54j			1	826,72					107	110.342,75	108	111.169,47
45j - 49j									73	66.605,38	73	66.605,38
40j - 44j									24	21.301,05	24	21.301,05
35j - 39j									9	7.569,13	9	7.569,13
30j - 34j									4	3.105,25	4	3.105,25
25j - 29j												
20j - 24j												
jonger dan 20j												
TOTAAL	3.473	5.695.233,14	6.826	9.557.215,57	7.130	10.007.375,11	7.384	9.278.860,87	2.394	2.581.466,89	27.207	37.120.151,58

(\*) **Opmerking:** De maanduitgave is hier zowel de uitkeringen in de regeling "Werknemers" en "Zelfstandigen" die door de RVP uitbetaald worden, alsook de uitkering in de regeling "Openbare Sector" die door de FOD Financiën uitbetaald wordt.

**VERDELING PER LEEFTIJD**  
**TOTAAL AANTAL WERKNEMERS**  
**MANNEN**

Toestand op 1 januari 2005

LEEFTIJD	Rustpensioen						Rust- en overlevingspensioen		Overlevingspensioen		TOTAAL	
	"Gezinsbedrag"		"Bedrag alleenstaande"		"Bedrag alleenstaande"		"Bedrag alleenstaande"		Aantal	Maanduitgave (*)	Aantal	Maanduitgave (*)
	Aantal	Maanduitgave (*)	Aantal	Maanduitgave (*)	Aantal	Maanduitgave (*)	Aantal	Maanduitgave (*)				
100j en ouder	9	11.383,64	7	3.357,33	83	74.253,46	8	6.421,55			107	95.415,98
95j - 99j	175	169.984,48	152	151.908,64	993	905.710,64	129	106.924,11	4	1.833,70	1.453	1.336.361,57
90j - 94j	2.153	2.308.622,18	1.744	1.680.850,45	5.507	5.414.987,16	833	674.626,12	13	7.700,26	10.250	10.086.786,17
85j - 89j	8.142	9.085.869,32	6.401	6.416.675,57	10.120	10.055.767,20	1.257	1.039.460,19	28	7.133,44	25.948	26.604.905,72
80j - 84j	35.193	40.396.111,10	26.873	25.716.740,67	26.594	25.826.103,25	2.522	2.119.949,58	62	22.269,49	91.244	94.081.174,09
75j - 79j	61.594	72.919.750,26	45.065	43.554.816,88	32.410	30.971.771,49	2.317	1.977.639,80	62	36.676,08	141.448	149.460.654,51
70j - 74j	85.427	102.613.445,82	66.446	69.398.027,34	37.589	36.215.229,31	2.096	1.851.148,49	56	28.134,78	191.614	210.105.985,74
65j - 69j	88.793	109.092.342,19	77.259	84.791.769,51	38.966	37.707.268,85	1.418	1.296.170,28	60	48.999,04	206.496	232.936.549,87
60j - 64j	25.240	34.312.105,16	25.680	33.415.039,02	9.527	11.151.635,61	325	321.581,88	250	179.876,18	61.022	79.380.237,85
55j - 59j	1.363	2.229.817,88	431	474.325,96	195	257.011,87	3	3.847,46	470	381.673,80	2.462	3.346.676,97
50j - 54j	1.623	2.727.915,34	488	563.462,36	219	287.461,02	3	3.393,09	415	356.388,08	2.748	3.938.619,89
45j - 49j	1.788	2.922.557,85	676	835.788,16	337	422.343,35			278	229.112,30	3.079	4.409.801,66
40j - 44j	628	978.377,27	374	454.216,52	204	247.818,05			174	145.898,10	1.380	1.826.309,94
35j - 39j	1	1.622,80	2	1.135,94	2	999,01			90	70.051,69	95	73.809,44
30j - 34j			1	183,64					17	13.824,44	18	14.008,08
25j - 29j									2	1.613,05	2	1.613,05
20j - 24j									1	835,93	1	835,93
jonger dan 20j												
<b>TOTAAL</b>	<b>312.129</b>	<b>379.769.905,29</b>	<b>251.599</b>	<b>267.458.297,99</b>	<b>162.746</b>	<b>159.538.360,27</b>	<b>10.911</b>	<b>9.401.162,55</b>	<b>1.982</b>	<b>1.532.020,36</b>	<b>739.367</b>	<b>817.699.746,46</b>

**(\*) Opmerking:** De maanduitgave is de totale uitgave per regeling ("Werknemers") of per combinatie ("Werknemers" + "zelfstandigen en/of Openbare Sector"). De uitkering in de regeling "Werknemers" en "Zelfstandigen" wordt door de RVP uitbetaald. Voor wat betreft de uitkering in de regeling "Openbare Sector" is de FOD Financiën de uitbetalingsinstelling.

VERDELING PER LEEFTIJD  
**TOTAAL AANTAL WERKNEMERS**  
 VROUWEN

Toestand op 1 januari 2005

LEEFTIJD	Rustpensioen						Rust- en overlevingspensioen		Overlevingspensioen		TOTAAL	
	"Gezinsbedrag"		Gehuwd "Bedrag alleenstaande"		Niet-gehuwd "Bedrag alleenstaande"		Aantal	Maanduitgave (*)	Aantal	Maanduitgave (*)	Aantal	Maanduitgave (*)
	Aantal	Maanduitgave (*)	Aantal	Maanduitgave (*)	Aantal	Maanduitgave (*)						
100j en ouder			10	16.169,40	108	92.096,41	325	292.648,96	398	311.302,17	841	712.216,94
95j - 99j			118	131.605,26	993	840.789,37	3.875	3.567.144,55	2.707	2.089.440,27	7.693	6.628.979,45
90j - 94j			1.048	766.920,68	4.345	3.808.392,90	18.563	17.469.951,57	10.819	8.436.433,64	34.775	30.481.698,79
85j - 89j	1	1.061,30	4.066	2.425.202,57	8.106	7.059.717,97	29.407	28.318.720,94	18.137	14.303.030,83	59.717	52.107.733,61
80j - 84j	15	8.954,43	18.699	9.846.694,64	21.586	19.252.081,00	63.377	62.831.722,81	39.715	31.092.470,60	143.392	123.031.923,48
75j - 79j	69	38.999,00	33.968	17.624.063,25	26.138	22.712.537,00	61.100	61.615.084,41	40.283	31.131.914,82	161.558	133.122.598,48
70j - 74j	198	76.689,07	56.886	31.336.434,67	29.990	25.720.471,74	51.282	53.236.731,13	29.451	22.523.435,46	167.807	132.893.762,07
65j - 69j	362	212.910,24	71.210	42.858.469,88	32.114	27.123.170,33	31.552	33.366.050,11	19.128	14.940.397,10	154.366	118.500.997,66
60j - 64j	261	223.598,32	42.212	30.344.697,61	15.552	14.532.372,97	8.972	9.715.165,50	19.643	17.350.573,76	86.640	72.166.408,16
55j - 59j	1	1.753,76	364	229.668,44	100	79.837,81	4	7.041,73	21.284	20.458.100,88	21.753	20.776.402,62
50j - 54j			255	130.723,65	38	4.223,99			13.116	12.504.511,04	13.409	12.639.458,68
45j - 49j			152	80.543,49	20	1.324,69			8.123	7.542.346,10	8.295	7.624.214,28
40j - 44j			72	40.977,61	9	374,89			4.048	3.597.361,00	4.129	3.638.713,50
35j - 39j			38	18.778,96	5	128,81			1.836	1.584.376,64	1.879	1.603.284,41
30j - 34j			9	4.757,14	1	3,46			707	568.399,33	717	573.159,93
25j - 29j			7	3.161,83					151	116.358,20	158	119.520,03
20j - 24j jonger dan 20j									22	15.792,70	22	15.792,70
<b>TOTAAL</b>	<b>907</b>	<b>563.966,12</b>	<b>229.114</b>	<b>135.858.869,08</b>	<b>139.105</b>	<b>121.227.523,34</b>	<b>268.457</b>	<b>270.420.261,71</b>	<b>229.568</b>	<b>188.566.244,54</b>	<b>867.151</b>	<b>716.636.864,79</b>

(\*) **Opmerking:** De maanduitgave is de totale uitgave per regeling ("Werknemers") of per combinatie ("Werknemers" + "zelfstandigen en/of Openbare Sector"). De uitkering in de regeling "Werknemers" en "Zelfstandigen" wordt door de RVP uitbetaald. Voor wat betreft de uitkering in de regeling "Openbare Sector" is de FOD Financiën de uitbetalingsinstelling.

VERDELING PER LEEFTIJD  
**TOTAAL AANTAL WERKNEMERS**  
 MANNEN + VROUWEN

Toestand op 1 januari 2005

LEEFTIJD	Rustpensioen						Rust- en overlevingspensioen		Overlevingspensioen		TOTAAL	
	"Gezinsbedrag"		"Bedrag alleenstaande"		"Bedrag alleenstaande"		Aantal	Maanduitgave (*)	Aantal	Maanduitgave (*)	Aantal	Maanduitgave (*)
	Aantal	Maanduitgave (*)	Aantal	Maanduitgave (*)	Aantal	Maanduitgave (*)						
100j en ouder	9	11.383,64	17	19.526,73	191	166.349,87	333	299.070,51	398	311.302,17	948	807.632,92
95j - 99j	175	169.984,48	270	283.513,90	1.986	1.746.500,01	4.004	3.674.068,66	2.711	2.091.273,97	9.146	7.965.341,02
90j - 94j	2.153	2.308.622,18	2.792	2.447.771,13	9.852	9.223.380,06	19.396	18.144.577,69	10.832	8.444.133,90	45.025	40.568.484,96
85j - 89j	8.143	9.086.930,62	10.467	8.841.878,14	18.226	17.115.485,17	30.664	29.358.181,13	18.165	14.310.164,27	85.665	78.712.639,33
80j - 84j	35.208	40.405.065,53	45.572	35.563.435,31	48.180	45.078.184,25	65.899	64.951.672,39	39.777	31.114.740,09	234.636	217.113.097,57
75j - 79j	61.663	72.958.749,26	79.033	61.178.880,13	58.548	53.684.308,49	63.417	63.592.724,21	40.345	31.168.590,90	303.006	282.583.252,99
70j - 74j	85.625	102.690.134,89	123.332	100.734.462,01	67.579	61.935.701,05	53.378	55.087.879,62	29.507	22.551.570,24	359.421	342.999.747,81
65j - 69j	89.155	109.305.252,43	148.469	127.650.239,39	71.080	64.830.439,18	32.970	34.662.220,39	19.188	14.989.396,14	360.862	351.437.547,53
60j - 64j	25.501	34.535.703,48	67.892	63.759.736,63	25.079	25.684.008,58	9.297	10.036.747,38	19.893	17.530.449,94	147.662	151.546.646,01
55j - 59j	1.364	2.231.571,64	795	703.994,40	295	336.849,68	7	10.889,19	21.754	20.339.774,68	24.215	24.123.079,59
50j - 54j	1.623	2.727.915,34	743	694.186,01	257	291.685,01	3	3.393,09	13.531	12.860.899,12	16.157	16.578.078,57
45j - 49j	1.788	2.922.557,85	828	916.331,65	357	423.668,04			8.401	7.771.458,40	11.374	12.034.015,94
40j - 44j	628	978.377,27	446	495.194,13	213	248.192,94			4.222	3.743.259,10	5.509	5.465.023,44
35j - 39j	1	1.622,80	40	19.914,90	7	1.127,82			1.926	1.654.428,33	1.974	1.677.093,85
30j - 34j			10	4.940,78	1	3,46			724	582.223,77	735	587.168,01
25j - 29j			7	3.161,83					153	117.971,25	160	121.133,08
20j - 24j									23	16.628,63	23	16.628,63
jonger dan 20j												
TOTAAL	313.036	380.333.871,41	480.713	403.317.167,07	301.851	280.765.883,61	279.368	279.821.424,26	231.550	190.098.264,90	1.606.518	1.534.336.611,25

(\*) **Opmerking:** De maanduitgave is de totale uitgave per regeling ("Werknemers") of per combinatie ("Werknemers" + "zelfstandigen en/of Openbare Sector"). De uitkering in de regeling "Werknemers" en "Zelfstandigen" wordt door de RVP uitbetaald. Voor wat betreft de uitkering in de regeling "Openbare Sector" is de FOD Financiën de uitbetalingsinstelling.



Grafiek 2 bij Tabel 1A / 7

---

**Leeftijdspiramide van het totaal aantal pensioengerechtigden op een voordeel 'werknemer'**

---

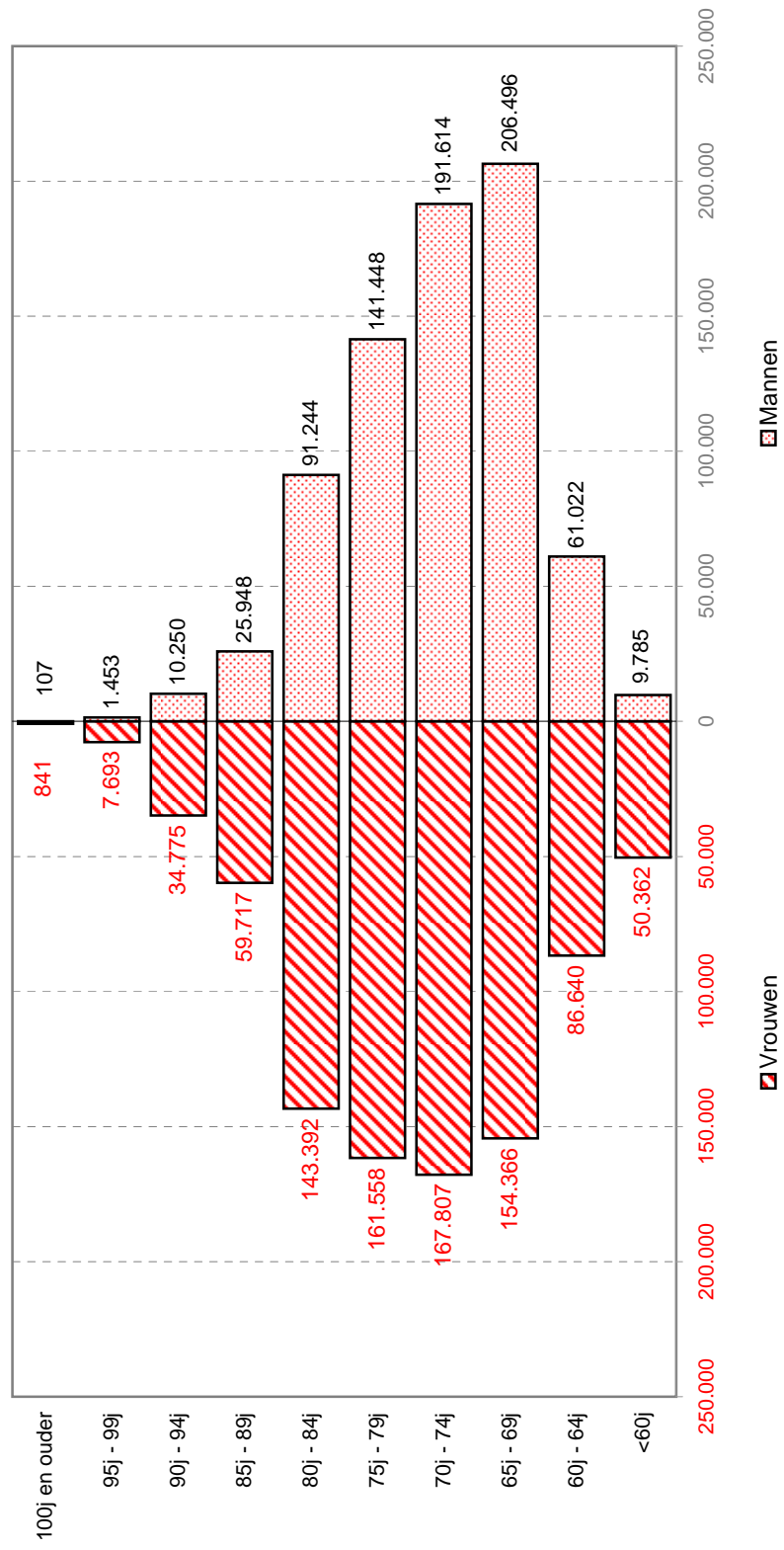

VERDELING PER LEEFTIJD  
**TOTAAL AANTAL ZELFSTANDIGEN**  
 MANNEN

Toestand op 1 januari 2005

LEEFTIJD	Rustpensioenen						Rust- en overlevingspensioenen		Overlevingspensioenen		TOTAAL	
	"Gezinsbedrag"		"Bedrag alleenstaande"		"Bedrag alleenstaande"		overlevingspensioenen		Aantal	Maanduitgave (*)	Aantal	Maanduitgave (*)
	Aantal	Maanduitgave (*)	Aantal	Maanduitgave (*)	Aantal	Maanduitgave (*)	Aantal	Maanduitgave (*)				
100j en ouder	5	4.415,66	3	2.011,75	42	28.212,12	1	519,22			51	35.158,75
95j - 99j	110	97.559,43	48	35.323,13	489	331.032,16	72	54.189,32			719	518.104,04
90j - 94j	1.221	1.091.173,92	559	408.592,80	2.351	1.649.745,09	494	373.678,78			4.625	3.523.190,59
85j - 89j	3.981	3.581.311,74	1.780	1.308.524,69	3.847	2.727.109,26	727	540.896,91	2	1.084,01	10.337	8.158.926,61
80j - 84j	15.129	14.027.191,15	6.352	4.893.731,48	8.970	6.574.884,09	1.391	1.043.034,53	4	1.356,22	31.846	26.540.197,47
75j - 79j	25.573	24.031.936,44	11.015	8.806.477,97	10.845	7.980.645,55	1.256	950.265,18	7	3.037,37	48.696	41.772.362,51
70j - 74j	32.082	29.959.380,81	14.993	12.095.905,53	11.568	8.581.764,43	1.102	834.946,08	9	2.616,08	59.754	51.474.612,93
65j - 69j	29.457	27.334.899,50	15.284	12.380.864,05	10.543	7.628.591,66	657	522.174,31	5	1.439,05	55.946	47.867.968,57
60j - 64j	7.059	6.190.916,43	4.384	3.684.021,28	2.311	1.655.568,34	167	135.552,62	43	17.864,36	13.964	11.683.923,03
55j - 59j			3	185,83					82	41.344,36	85	41.530,19
50j - 54j			6	690,48					38	23.799,79	44	24.490,27
45j - 49j					1	13,33			27	17.171,66	28	17.184,99
40j - 44j									12	7.258,48	12	7.258,48
35j - 39j			1	358,49					8	5.830,47	9	6.188,96
30j - 34j			1	183,64							1	183,64
25j - 29j												
20j - 24j jonger dan 20j												
<b>TOTAAL</b>	<b>114.617</b>	<b>106.318.785,08</b>	<b>54.429</b>	<b>43.616.871,12</b>	<b>50.967</b>	<b>37.157.566,03</b>	<b>5.867</b>	<b>4.455.256,95</b>	<b>237</b>	<b>122.801,85</b>	<b>226.117</b>	<b>191.671.281,03</b>

(\*) **Opmerking:** De maanduitgave is de totale uitgave per regeling ("Zelfstandigen") of per combinatie ("Zelfstandigen" + "werknemers en/of Openbare Sector"). De uitkering in de regeling "Werknemers" en "Zelfstandigen" wordt door de RVP uitbetaald. Voor wat betreft de uitkering in de regeling "Openbare Sector" is de FOD Financiën de uitbetalingsinstelling.

VERDELING PER LEEFTIJD  
**TOTAAL AANTAL ZELFSTANDIGEN**  
 VROUWEN

Toestand op 1 januari 2005

LEEFTIJD	Rustpensioen						Rust- en overlevingspensioen		Overlevingspensioen		TOTAAL	
	"Gezinsbedrag"		"Bedrag alleenstaande"		"Bedrag alleenstaande"		Aantal	Maanduitgave (*)	Aantal	Maanduitgave (*)	Aantal	Maanduitgave (*)
	Aantal	Maanduitgave (*)	Aantal	Maanduitgave (*)	Aantal	Maanduitgave (*)						
100j en ouder												
95j - 99j			20	23.746,24	31	17.070,19	141	111.701,86	205	133.193,22	377	261.965,27
90j - 94j			251	182.879,67	1.409	983.265,11	7.417	6.119.861,63	1.468	977.355,83	3.269	2.375.424,84
85j - 89j	1	211,59	1.072	633.228,25	2.367	1.647.853,04	11.660	9.951.689,03	5.468	3.736.009,86	14.545	11.022.016,27
80j - 84j	10	5.550,76	4.873	2.339.509,85	5.803	4.150.906,04	23.891	20.851.730,11	8.207	5.671.694,55	23.307	17.904.676,46
75j - 79j	29	14.529,40	9.454	3.943.433,55	7.327	5.023.620,94	22.543	20.066.261,86	12.797	9.256.870,47	49.458	37.898.286,51
70j - 74j	69	27.766,16	15.543	6.108.743,92	8.412	5.671.075,21	18.471	16.773.692,53	8.259	5.941.014,57	52.150	38.304.716,22
65j - 69j	131	57.135,06	17.553	7.211.453,36	8.672	5.716.764,30	11.030	10.166.956,21	4.491	3.257.324,00	50.754	34.522.292,39
60j - 64j	90	48.963,52	8.254	3.727.322,34	3.616	2.545.483,36	2.744	2.575.517,07	4.975	3.705.958,41	19.679	12.603.244,70
55j - 59j			27	11.065,92	3	246,74			4.790	3.657.463,15	4.820	3.668.775,81
50j - 54j			10	4.919,79	1	108,38			2.541	1.952.715,97	2.552	1.957.744,14
45j - 49j			10	4.032,61					1.493	1.121.358,59	1.503	1.125.391,20
40j - 44j			7	2.977,44	1	27,81			697	507.371,56	705	510.376,81
35j - 39j			2	738,77					284	203.920,52	286	204.659,29
30j - 34j			1	277,54					98	66.414,91	99	66.692,45
25j - 29j			3	388,60					12	8.303,30	15	8.691,90
20j - 24j jonger dan 20j									2	1.424,12	2	1.424,12
TOTAAL	330	154.156,49	57.080	24.194.717,85	37.968	25.955.367,29	99.352	87.792.786,90	70.668	50.748.982,78	265.398	188.846.011,31

**(\*) Opmerking:** De maanduitgave is de totale uitgave per regeling ("Zelfstandigen") of per combinatie ("Zelfstandigen" + "werknemers en/of Openbare Sector"). De uitkering in de regeling "Werknemers" en "Zelfstandigen" wordt door de RVP uitbetaald. Voor wat betreft de uitkering in de regeling "Openbare Sector" is de FOD Financiën de uitbetalingsinstelling.

VERDELING PER LEEFTIJD  
**TOTAAL AANTAL ZELFSTANDIGEN**  
 MANNEN + VROUWEN

Toestand op 1 januari 2005

LEEFTIJD	Rustpensioen						Rust- en overlevingspensioen		Overlevingspensioen		TOTAAL	
	"Gezinsbedrag"		"Bedrag alleenstaande"		"Bedrag alleenstaande"		Aantal	Maanduitgave (*)	Aantal	Maanduitgave (*)	Aantal	Maanduitgave (*)
	Aantal	Maanduitgave (*)	Aantal	Maanduitgave (*)	Aantal	Maanduitgave (*)						
100j en ouder	5	4.415,66	3	2.011,75	73	45.282,31	142	112.221,08	205	133.193,22	428	297.124,02
95j - 99j	110	97.559,43	68	59.069,37	815	529.978,33	1.527	1.229.565,92	1.468	977.355,83	3.988	2.893.528,88
90j - 94j	1.221	1.091.173,92	810	591.472,47	3.760	2.633.010,20	7.911	6.493.540,41	5.468	3.736.009,86	19.170	14.545.206,86
85j - 89j	3.982	3.581.523,33	2.852	1.941.752,94	6.214	4.374.962,30	12.387	10.492.585,94	8.209	5.672.778,56	33.644	26.063.603,07
80j - 84j	15.139	14.032.741,91	11.225	7.233.241,33	14.773	10.725.790,13	25.282	21.894.764,64	14.885	10.551.945,97	81.304	64.438.483,98
75j - 79j	25.602	24.046.465,84	20.469	12.749.911,52	18.172	13.004.266,49	23.799	21.016.527,04	12.804	9.259.907,84	100.846	80.077.078,73
70j - 74j	32.151	29.987.146,97	30.536	18.204.649,45	19.980	14.252.839,64	19.573	17.608.638,61	8.268	5.943.630,65	110.508	85.996.905,32
65j - 69j	29.588	27.392.034,56	32.837	19.592.317,41	19.215	13.345.355,96	11.687	10.689.130,52	4.496	3.258.763,05	97.823	74.277.601,50
60j - 64j	7.149	6.239.879,95	12.638	7.411.343,62	5.927	4.201.051,70	2.911	2.711.069,69	5.018	3.723.822,77	33.643	24.287.167,73
55j - 59j			30	11.251,75	3	246,74			4.872	3.698.807,51	4.905	3.710.306,00
50j - 54j			16	5.610,27	1	108,38			2.579	1.976.515,76	2.596	1.982.234,41
45j - 49j			10	4.032,61	1	13,33			1.520	1.138.530,25	1.531	1.142.576,19
40j - 44j			7	2.977,44	1	27,81			709	514.630,04	717	517.635,29
35j - 39j			3	1.097,26					292	209.750,99	295	210.848,25
30j - 34j			2	461,18					98	66.414,91	100	66.876,09
25j - 29j			3	388,60					12	8.303,30	15	8.691,90
20j - 24j									2	1.424,12	2	1.424,12
jonger dan 20j												
<b>TOTAAL</b>	<b>114.947</b>	<b>106.472.941,57</b>	<b>111.509</b>	<b>67.811.588,97</b>	<b>88.935</b>	<b>63.112.933,32</b>	<b>105.219</b>	<b>92.248.043,85</b>	<b>70.905</b>	<b>50.871.784,63</b>	<b>491.515</b>	<b>380.517.292,34</b>

(\*) **Opmerking:** De maanduitgave is de totale uitgave per regeling ("Zelfstandigen") of per combinatie ("Zelfstandigen" + "werknemers en/of Openbare Sector"). De uitkering in de regeling "Werknemers" en "Zelfstandigen" wordt door de RVP uitbetaald. Voor wat betreft de uitkering in de regeling "Openbare Sector" is de FOD Financiën de uitbetalingsinstelling.

Grafiek 3 bij Tabel 1A / 8

**Leeftijdspiramide van het totaal aantal pensioengerechtigden op een voordeel 'zelfstandige'**

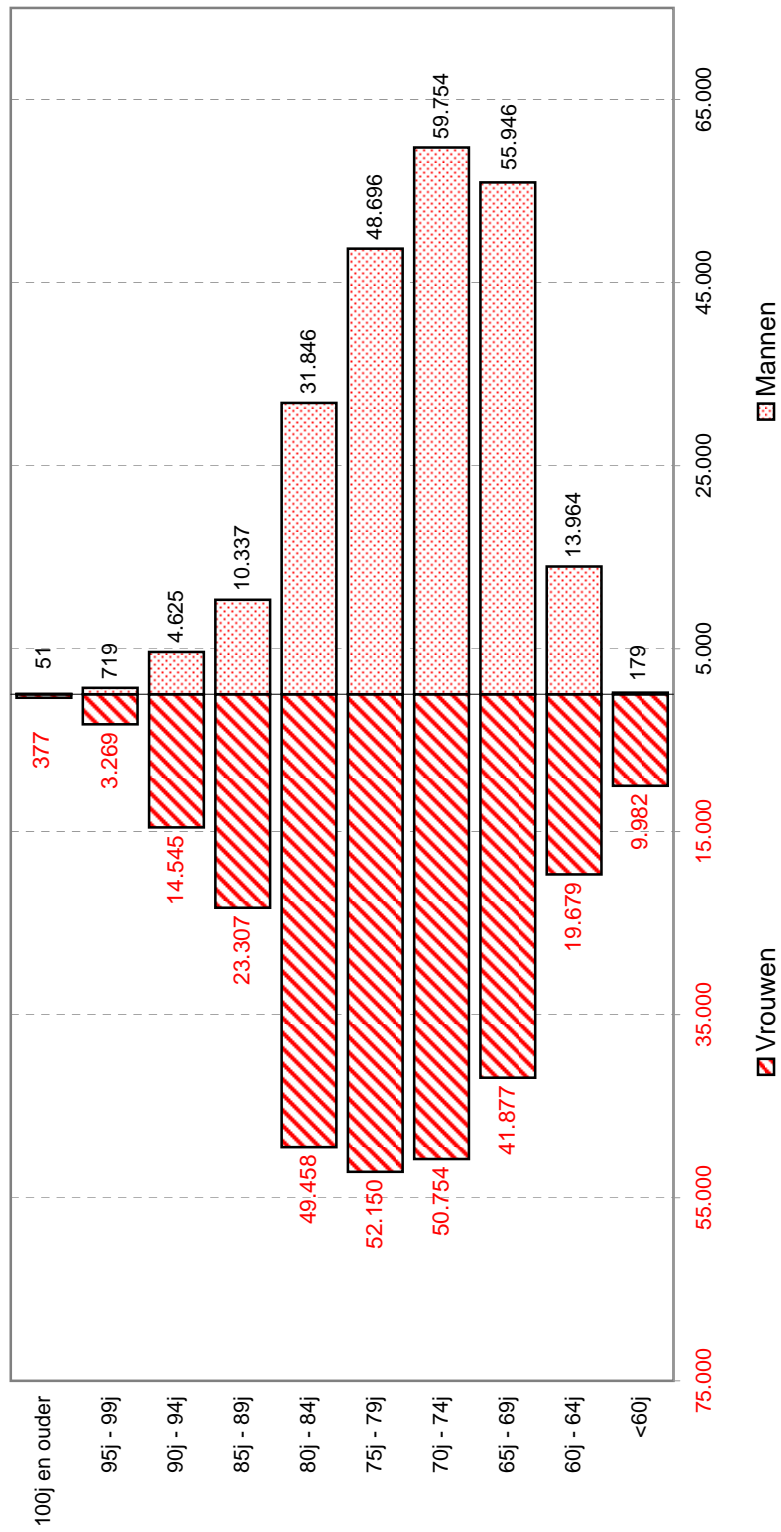

VERDELING PER LEEFTIJD  
**TOTAAL AANTAL PENSIOENGERECHTIGDEN**  
 MANNEN

Toestand op 1 januari 2005

LEEFTIJD	Rustpensioen						Rust- en overlevingspensioen		Overlevingspensioen		TOTAAL	
	"Gezinsbedrag"		"Bedrag alleenstaande"		"Bedrag alleenstaande"		Aantal	Maanduitgave (*)	Aantal	Maanduitgave (*)	Aantal	Maanduitgave (*)
	Aantal	Maanduitgave (*)	Aantal	Maanduitgave (*)	Aantal	Maanduitgave (*)						
100j en ouder	12	13.427,43	7	3.357,33	103	86.804,46	8	6.421,55			130	110.010,77
95j - 99j	222	211.893,97	161	158.025,11	1.190	1.033.623,99	131	107.855,68	4	1.833,70	1.708	1.513.232,45
90j - 94j	2.654	2.743.624,02	1.866	1.766.680,38	6.432	6.029.461,42	841	680.195,95	13	7.700,26	11.806	11.227.662,03
85j - 89j	9.675	10.392.017,81	6.795	6.696.946,05	11.456	10.926.030,54	1.275	1.050.286,90	29	7.780,53	29.230	29.073.061,83
80j - 84j	40.539	45.027.556,11	28.045	26.596.996,17	29.384	27.666.068,97	2.558	2.141.346,32	64	22.563,42	100.590	101.454.530,99
75j - 79j	70.839	80.595.983,62	47.249	45.180.364,74	35.698	33.016.485,20	2.358	2.000.203,97	65	37.992,97	156.209	160.831.030,50
70j - 74j	96.309	111.296.802,86	69.368	71.499.533,35	40.790	38.191.227,13	2.177	1.893.216,22	63	30.063,03	208.707	222.910.842,59
65j - 69j	98.056	116.366.952,44	80.112	86.897.152,87	41.485	39.199.658,04	1.470	1.323.826,97	62	49.159,59	221.185	243.836.749,91
60j - 64j	27.135	35.592.240,12	26.409	33.947.743,26	10.089	11.443.140,73	337	327.109,99	262	181.058,58	64.232	81.491.292,68
55j - 59j	1.363	2.229.817,88	431	474.325,96	195	257.011,87	3	3.847,46	496	391.959,18	2.488	3.356.962,35
50j - 54j	1.623	2.727.915,34	488	563.462,36	219	287.461,02	3	3.393,09	420	357.964,64	2.753	3.940.196,45
45j - 49j	1.788	2.922.557,85	676	835.788,16	337	422.343,35			283	230.753,99	3.084	4.411.443,35
40j - 44j	628	978.377,27	374	454.216,52	204	247.818,05			176	147.050,36	1.382	1.827.462,20
35j - 39j	1	1.622,80	2	1.135,94	2	999,01			90	70.051,69	95	73.809,44
30j - 34j			1	183,64					17	13.824,44	18	14.008,08
25j - 29j									2	1.613,05	2	1.613,05
20j - 24j									1	835,93	1	835,93
jonger dan 20j												
TOTAAL	350.844	411.100.789,52	261.984	275.075.911,84	177.584	168.808.133,78	11.161	9.537.704,10	2.047	1.552.205,36	803.620	866.074.744,60

(\*) **Opmerking:** De maanduitgave is hier de wettelijke pensioenuitgave, m.a.w. de uitkeringen in de regeling "Werknemers" en "Zelfstandigen" die door de RVP uitbetaald worden, plus de uitkering in de regeling "Openbare Sector" die door de FOD Financiën uitbetaald wordt. Enkel de zuivere loopbaan "Openbare Sector" ontbreekt.

VERDELING PER LEEFTIJD  
**TOTAAL AANTAL PENSIOENGERECHTIGDEN**  
 VROUWEN

Toestand op 1 januari 2005

LEEFTIJD	Rustpensioenen						Rust- en overlevingspensioenen		Overlevingspensioenen		TOTAAL	
	"Gezinsbedrag"		"Bedrag alleenstaande"		"Bedrag alleenstaande"		Aantal	Maanduitgave (*)	Aantal	Maanduitgave (*)	Aantal	Maanduitgave (*)
	Aantal	Maanduitgave (*)	Aantal	Maanduitgave (*)	Aantal	Maanduitgave (*)						
100j en ouder												
95j - 99j			10	16.169,40	127	102.741,28	352	311.837,39	500	374.795,24	989	805.543,31
90j - 94j			133	148.102,46	1.164	940.258,12	3.989	3.645.727,14	3.439	2.558.306,48	8.725	7.292.394,20
85j - 89j	2	1.272,89	1.162	858.490,62	4.964	4.202.773,58	19.095	17.844.796,93	13.342	10.098.561,45	38.563	33.004.622,58
80j - 84j			4.499	2.697.343,08	8.986	7.647.498,61	30.129	28.834.832,07	21.800	16.704.569,63	65.416	55.885.516,28
75j - 79j	22	11.912,68	20.476	10.662.366,09	23.461	20.590.295,35	64.844	63.886.756,78	45.980	35.276.764,26	154.783	130.428.095,16
70j - 74j	79	42.275,21	37.786	18.892.175,41	28.189	24.107.011,52	62.726	62.780.419,67	45.382	34.530.426,48	174.162	140.352.308,29
65j - 69j	215	83.143,53	63.274	32.987.694,72	31.735	26.801.126,60	52.924	54.407.106,07	32.753	24.654.277,14	180.901	138.933.348,06
60j - 64j	409	224.612,35	77.891	44.504.475,03	33.424	27.875.187,14	32.435	33.989.251,92	20.842	16.039.968,86	165.001	122.633.495,30
55j - 59j	293	235.858,89	44.995	31.068.733,28	16.144	14.901.269,19	9.140	9.833.777,18	20.993	18.210.579,32	91.565	74.250.217,86
50j - 54j	1	1.753,76	364	229.668,44	100	79.837,81	4	7.041,73	22.391	21.159.061,57	22.860	21.477.363,31
45j - 49j			255	130.723,65	38	4.223,99			13.642	12.844.217,60	13.935	12.979.165,24
40j - 44j			152	80.543,49	20	1.324,69			8.424	7.732.385,31	8.596	7.814.253,49
35j - 39j			72	40.977,61	9	374,89			4.184	3.675.839,10	4.265	3.717.191,60
30j - 34j			38	18.778,96	5	128,81			1.892	1.613.594,45	1.935	1.632.502,22
25j - 29j			9	4.757,14	1	3,46			725	577.535,41	735	582.296,01
20j - 24j			7	3.161,83					157	119.632,81	164	122.794,64
jonger dan 20j									22	15.792,70	22	15.792,70
TOTAAL	1.021	600.829,31	251.123	142.344.161,21	148.367	127.254.055,04	275.638	275.541.546,88	256.468	206.186.307,81	932.617	751.926.900,25

(\*) **Opmerking:** De maanduitgave is hier de wettelijke pensioenuitgave, m.a.w. de uitkeringen in de regeling "Werknemers" en "Zelfstandigen" die door de RVP uitbetaald worden, plus de uitkering in de regeling "Openbare Sector" die door de FOD Financiën uitbetaald wordt. Enkel de zuivere loopbaan "Openbare Sector" ontbreekt.

VERDELING PER LEEFTIJD  
**TOTAAL AANTAL PENSIOENGERECHTIGDEN**  
 MANNEN + VROUWEN

Toestand op 1 januari 2005

LEEFTIJD	Rustpensioenen						Rust- en overlevingspensioenen		Overlevingspensioenen		TOTAAL	
	"Gezinsbedrag"		"Bedrag alleenstaande"		"Bedrag alleenstaande"		Aantal	Maanduitgave (*)	Aantal	Maanduitgave (*)	Aantal	Maanduitgave (*)
	Aantal	Maanduitgave (*)	Aantal	Maanduitgave (*)	Aantal	Maanduitgave (*)						
100j en ouder	12	13.427,43	17	19.526,73	230	189.545,74	360	318.258,94	500	374.795,24	1.119	915.554,08
95j - 99j	222	211.893,97	294	306.127,57	2.354	1.973.882,11	4.120	3.753.582,82	3.443	2.560.140,18	10.433	8.805.626,65
90j - 94j	2.654	2.743.624,02	3.028	2.625.171,00	11.396	10.232.235,00	19.936	18.524.992,88	13.355	10.106.261,71	50.369	44.232.284,61
85j - 89j	9.677	10.393.290,70	11.294	9.394.289,13	20.442	18.573.529,15	31.404	29.885.118,97	21.829	16.712.350,16	94.646	84.958.578,11
80j - 84j	40.561	45.039.468,79	48.521	37.259.362,26	52.845	48.256.364,32	67.402	66.028.103,10	46.044	35.299.327,68	255.373	231.882.626,15
75j - 79j	70.918	80.638.258,83	85.035	64.072.540,15	63.887	57.123.496,72	65.084	64.780.623,64	45.447	34.568.419,45	330.371	301.183.338,79
70j - 74j	96.524	111.379.946,39	132.642	104.487.228,07	72.525	64.992.353,73	55.101	56.300.322,29	32.816	24.684.340,17	389.608	361.844.190,65
65j - 69j	98.465	116.591.564,79	158.003	131.401.627,90	74.909	67.074.845,18	33.905	35.313.078,89	20.904	16.089.128,45	386.186	366.470.245,21
60j - 64j	27.428	35.828.099,01	71.404	65.016.476,54	26.233	26.344.409,92	9.477	10.160.887,17	21.255	18.391.637,90	155.797	155.741.510,54
55j - 59j	1.364	2.231.571,64	795	703.994,40	295	336.849,68	7	10.889,19	22.887	21.551.020,75	25.348	24.834.325,66
50j - 54j	1.623	2.727.915,34	743	694.186,01	257	291.685,01	3	3.393,09	14.062	13.202.182,24	16.688	16.919.361,69
45j - 49j	1.788	2.922.557,85	828	916.331,65	357	423.668,04			8.707	7.963.139,30	11.680	12.225.696,84
40j - 44j	628	978.377,27	446	495.194,13	213	248.192,94			4.360	3.822.889,46	5.647	5.544.653,80
35j - 39j	1	1.622,80	40	19.914,90	7	1.127,82			1.982	1.683.646,14	2.030	1.706.311,66
30j - 34j			10	4.940,78	1	3,46			742	591.359,85	753	596.304,09
25j - 29j			7	3.161,83					159	121.245,86	166	124.407,69
20j - 24j									23	16.628,63	23	16.628,63
jonger dan 20j												
TOTAAL	351.865	411.701.618,83	513.107	417.420.073,05	325.951	296.062.188,82	286.799	285.079.250,98	258.515	207.738.513,17	1.736.237	1.618.001.644,85

(\*) **Opmerking:** De maanduitgave is hier de wettelijke pensioenuitgave, m.a.w. de uitkeringen in de regeling "Werknemers" en "Zelfstandigen" die door de RVP uitbetaald worden, plus de uitkering in de regeling "Openbare Sector" die door de FOD Financiën uitbetaald wordt. Enkel de zuivere loopbaan "Openbare Sector" ontbreekt.



Grafiek 4 bij Tabel 1A / 9

Leeftijdspiramide van het totaal aantal pensioengerechtigden

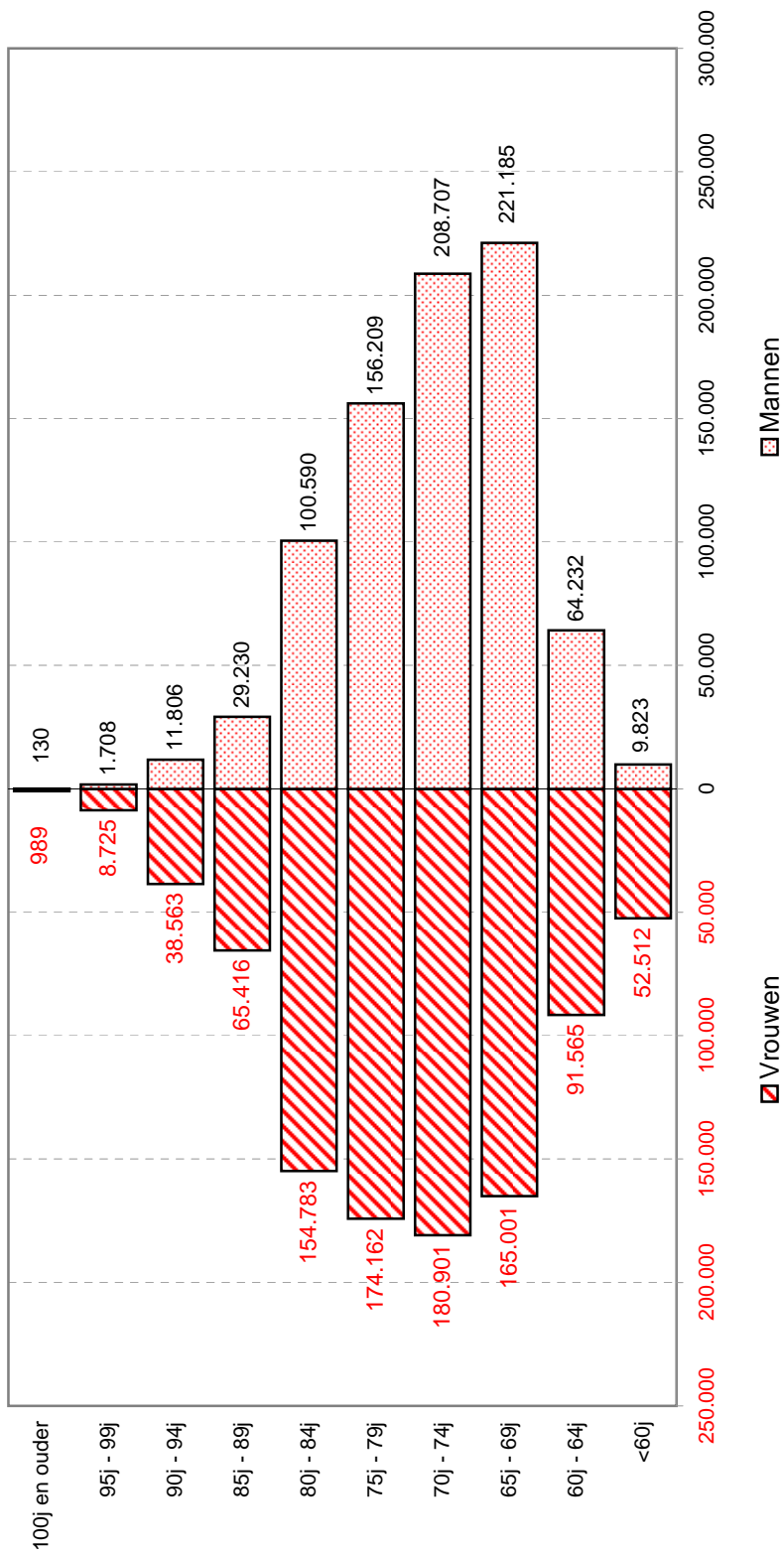



**I-B. VERDELING VOLGENS DE OMVANG VAN HET MAANDBEDRAG  
VAN HET AANTAL PENSIOENGERECHTIGDEN MET DE  
OVEREENSTEMMENDE MAANDELIJKSE UITGAVE  
OP 1 JANUARI 2005**

Voor elke regeling en type loopbaan afzonderlijk, voor de werknemers en de zelfstandigen en voor het totale aantal pensioengerechtigden wordt, per geslacht, een tabel opgesteld.

Elke tabel geeft de verdeling weer volgens de omvang van het maandbedrag (in klassen met een breedte van 125,00 EUR) :

1. van het aantal pensioengerechtigden met de overeenstemmende maandelijkse uitgave in elke categorie afzonderlijk ;
2. van het aantal pensioengerechtigden met de overeenstemmende totale maandelijkse uitgave voor alle categorieën samen.

**Opmerking**

- a) Het betreft hier telkens brutobedragen, zonder rekening te houden met de bedrijfsvoorheffing en diverse inhoudingen (bijdrage voor de ziekteverzekering, solidariteitsbijdrage).
- b) In deze statistiek werden ook de pensioenen verwerkt met betrekking tot het vliegend personeel van de burgerluchtvaart en de beroepsjournalisten, waarvoor berekeningsregels gelden die op bepaalde punten afwijken van de gewone werknemersregeling.

Tabel I B / 1a

**VERDELING PER MAANDBEDRAG  
ZUIVERE LOOPBAAN WERKNEMER  
MANNEN**

Toestand op 1 januari 2005

MAANDBEDRAG	Rustpensioenen						Rust- en overlevingspensioenen		Overlevingspensioenen		TOTAAL	
	"Gezinsbedrag"		Gehuwd		Niet-gehuwd		overlevingspensioenen		Aantal		Maanduitgave (*)	
	Aantal	Maanduitgave (*)	Aantal	Maanduitgave (*)	Aantal	Maanduitgave (*)	Aantal	Maanduitgave (*)	Aantal	Maanduitgave (*)	Aantal	Maanduitgave (*)
van - tot												
0,01 - 124,99	17.300	900.004,97	19.665	1.014.653,01	8.025	420.361,67	58	4.828,81	215	11.542,42	45.263	2.351.390,88
125,00 - 249,99	5.132	921.895,69	6.189	1.108.470,41	3.130	570.433,78	91	17.295,16	94	17.528,02	14.636	2.635.623,06
250,00 - 374,99	2.792	859.293,92	3.409	1.052.110,30	2.110	652.707,23	110	34.644,50	71	22.128,94	8.492	2.620.884,89
375,00 - 499,99	2.006	877.238,98	2.881	1.265.152,42	1.880	821.863,49	115	50.573,39	50	22.084,30	6.932	3.036.912,58
500,00 - 624,99	1.943	1.095.890,67	3.769	2.131.445,02	2.131	1.207.995,90	126	71.564,68	54	30.649,32	8.023	4.537.545,59
625,00 - 749,99	2.235	1.540.657,70	5.045	3.486.212,72	3.285	2.277.226,97	224	155.170,09	98	68.083,21	10.887	7.527.350,69
750,00 - 874,99	3.413	2.792.947,28	20.422	17.082.242,97	21.852	18.337.822,28	450	369.829,73	554	460.657,12	46.691	39.043.499,38
875,00 - 999,99	5.665	5.356.397,35	30.801	29.064.416,40	23.645	22.239.373,94	2.460	2.277.815,29	190	177.478,23	62.761	59.115.481,21
1000,00 - 1124,99	25.297	27.132.379,32	21.794	23.095.084,45	14.896	15.769.723,22	510	539.355,65	114	120.708,74	62.611	66.657.251,38
1125,00 - 1249,99	33.915	40.456.348,10	17.907	21.233.921,41	11.633	13.778.094,15	362	429.794,24	63	74.275,70	63.880	75.972.433,60
1250,00 - 1374,99	24.888	32.622.746,43	16.813	22.047.592,72	8.461	11.077.559,04	284	372.176,64	49	64.082,65	50.495	66.184.157,48
1375,00 - 1499,99	24.011	34.526.544,16	8.513	12.089.047,17	3.918	5.568.700,10	155	221.532,72	30	42.790,30	36.627	52.448.614,45
1500,00 - 1624,99	24.149	37.742.678,68	744	1.148.889,58	646	999.206,71	80	124.138,51	18	27.688,72	25.637	40.042.602,20
1625,00 - 1749,99	22.914	38.604.667,62	160	267.490,85	153	256.843,23	25	41.673,89	4	6.636,50	23.256	39.177.312,09
1750,00 - 1874,99	11.547	20.762.411,22	75	135.181,15	71	128.538,17	11	19.691,31			11.704	21.045.821,85
1875,00 - 1999,99	2.553	4.911.714,03	39	74.755,16	43	82.674,16	1	2.109,10			2.635	5.069.143,35
2000,00 - 2124,99	705	1.443.593,81	6	12.195,57	12	24.528,32					724	1.482.426,80
2125,00 - 2249,99	241	525.730,59	5	10.881,75	11	23.939,86					257	560.552,20
2250,00 - 2374,99	135	311.157,42	6	13.915,53	13	30.111,01					154	355.183,96
2375,00 - 2499,99	68	165.361,49	11	26.859,08	5	12.203,83					84	204.424,40
2500,00 - 2624,99	20	51.148,15	8	20.534,66	10	25.335,34					38	97.018,15
2625,00 - 2749,99	21	56.497,53	10	26.803,83	8	21.388,11					39	104.689,47
2750,00 - 2874,99	20	56.140,66	16	45.086,47	9	25.287,34					45	126.514,47
2875,00 - 2999,99	19	55.954,35	9	26.453,90	10	29.371,20					38	111.779,45
3000,00 - 3124,99	41	125.708,80	10	30.706,71	10	30.561,82					61	186.977,33
3125,00 en >	185	658.469,42	9	28.670,03	5	15.905,42					199	703.044,87
<b>TOTAAL</b>	<b>211.215</b>	<b>254.553.578,34</b>	<b>158.316</b>	<b>136.538.773,27</b>	<b>105.972</b>	<b>94.427.756,29</b>	<b>5.062</b>	<b>4.732.193,71</b>	<b>1.604</b>	<b>1.146.334,17</b>	<b>482.169</b>	<b>491.398.635,78</b>

(\*) **Opmerking:** De maanduitgave is alleen de uitkering in de regeling "Werknemers" die door de Rijksdienst voor Pensioenen uitbetaald wordt.

Tabel I B / 1b

**VERDELING PER MAANDBEDRAG  
ZUIVERE LOOPBAAN WERKNEMER  
VROUWEN**

Toestand op 1 januari 2005

MAANDBEDRAG	Rustpensioenen						Rust- en overlevingspensioenen		Overlevingspensioenen		TOTAAL	
	"Gezinsbedrag"		Gehuwd		Niet-gehuwd		overlevingspensioenen		Aantal		Maanduitgave (*)	
	Aantal	Maanduitgave (*)	Aantal	Maanduitgave (*)	Aantal	Maanduitgave (*)	Aantal	Maanduitgave (*)	Aantal	Maanduitgave (*)	Aantal	Maanduitgave (*)
van - tot												
0,01 - 124,99	147	9.481,66	29.466	2.024.491,52	9.434	575.187,04	573	47.218,32	23.031	1.176.300,71	62.651	3.832.679,25
125,00 - 249,99	139	24.842,29	23.501	4.333.185,74	6.286	1.159.212,55	1.130	216.762,82	7.617	1.366.259,52	38.673	7.100.262,92
250,00 - 374,99	48	14.775,71	20.668	6.398.999,12	5.579	1.744.865,79	1.252	394.080,90	4.404	1.359.839,45	31.951	9.912.560,97
375,00 - 499,99	38	16.499,13	15.145	6.574.131,28	5.474	2.394.413,82	1.625	717.059,33	3.999	1.751.486,19	26.281	11.453.589,75
500,00 - 624,99	36	20.458,60	11.176	6.309.469,68	5.823	3.295.867,16	2.231	1.266.672,43	4.187	2.367.115,55	23.453	13.259.583,42
625,00 - 749,99	21	14.570,61	15.375	10.589.247,07	7.571	5.217.482,56	4.003	2.769.060,36	5.678	3.923.295,28	32.648	22.513.655,88
750,00 - 874,99	24	19.504,19	35.022	29.178.067,09	18.983	15.832.061,70	10.092	8.383.796,81	40.774	34.093.001,43	104.895	87.506.431,22
875,00 - 999,99	17	16.249,13	9.748	9.142.636,40	6.631	6.214.220,51	61.224	57.134.121,84	28.837	26.956.058,85	106.457	99.463.286,73
1000,00 - 1124,99	54	57.262,65	4.695	4.976.919,18	4.402	4.663.049,32	28.745	30.407.299,42	18.588	19.647.176,07	56.484	59.751.706,64
1125,00 - 1249,99	32	38.409,78	3.495	4.139.352,34	3.336	3.954.268,94	18.361	21.726.652,23	11.812	13.967.483,06	37.036	43.826.166,35
1250,00 - 1374,99	12	15.851,60	2.587	3.386.673,95	2.238	2.929.533,03	11.503	15.031.137,90	7.231	9.451.715,47	23.571	30.814.911,95
1375,00 - 1499,99	30	43.251,42	1.427	2.028.906,09	1.301	1.852.066,48	6.415	9.177.397,95	3.857	5.514.214,24	13.030	18.615.836,18
1500,00 - 1624,99	24	37.456,17	55	84.291,84	71	108.974,45	2.727	4.229.810,31	1.553	2.403.832,88	4.430	6.864.365,65
1625,00 - 1749,99	17	28.502,03	34	57.369,30	43	72.804,80	795	1.329.531,97	335	560.320,56	1.224	2.048.528,66
1750,00 - 1874,99	12	21.520,33	20	36.058,40	27	48.738,46	218	392.725,18	83	149.376,97	360	648.419,34
1875,00 - 1999,99	1	1.895,15	9	17.309,11	13	25.134,13	63	121.122,08	22	42.583,83	108	208.044,30
2000,00 - 2124,99	1	2.090,44	2	4.061,21	1	2.108,69	27	55.453,12	13	26.822,69	44	90.536,15
2125,00 - 2249,99	1	2.204,28			1	2.150,91	13	28.170,20	15	32.991,04	30	65.516,43
2250,00 - 2374,99							14	32.269,63	13	30.183,71	27	62.453,34
2375,00 - 2499,99							12	29.202,96	18	43.945,77	30	73.148,73
2500,00 - 2624,99							9	23.072,83	2	5.097,00	11	28.169,83
2625,00 - 2749,99							10	26.820,92	5	13.469,95	15	40.290,87
2750,00 - 2874,99							3	8.518,48	4	11.337,05	7	19.855,53
2875,00 - 2999,99							1	2.961,59	1	2.941,27	2	5.902,86
3000,00 - 3124,99							3	9.518,32	3	9.136,42	3	9.136,42
3125,00 en >							3	9.518,32	3	9.532,33	6	19.050,65
<b>TOTAAL</b>	<b>654</b>	<b>384.825,17</b>	<b>172.425</b>	<b>89.281.169,32</b>	<b>77.214</b>	<b>50.092.140,34</b>	<b>151.049</b>	<b>153.560.437,90</b>	<b>162.085</b>	<b>124.915.517,29</b>	<b>563.427</b>	<b>418.234.090,02</b>

(\*) **Opmerking:** De maanduitgave is alleen de uitkering in de regeling "Werknemers" die door de Rijksdienst voor Pensioenen uitbetaald wordt.

**VERDELING PER MAANDBEDRAG  
ZUIVERE LOOPBAAN WERKNEMER  
MANNEN + VROUWEN**

Toestand op 1 januari 2005

MAANDBEDRAG	Rustpensioenen						Rust- en overlevingspensioenen		Overlevingspensioenen		TOTAAL	
	"Gezinsbedrag"		Gehuwd		Niet-gehuwd		overlevingspensioenen		Overlevingspensioenen		TOTAAL	
	Aantal	Maanduitgave (*)	Aantal	Maanduitgave (*)	Aantal	Maanduitgave (*)	Aantal	Maanduitgave (*)	Aantal	Maanduitgave (*)	Aantal	Maanduitgave (*)
van - tot												
0,01 - 124,99	17.447	909.486,63	49.131	3.039.144,53	17.459	995.548,71	631	52.047,13	23.246	1.187.843,13	107.914	6.184.070,13
125,00 - 249,99	5.271	946.737,98	29.690	5.441.656,15	9.416	1.729.646,33	1.221	234.057,98	7.711	1.383.787,54	53.309	9.735.885,98
250,00 - 374,99	2.840	874.069,63	24.077	7.451.109,42	7.689	2.397.573,02	1.362	428.725,40	4.475	1.381.968,39	40.443	12.533.445,86
375,00 - 499,99	2.044	893.738,11	18.026	7.839.283,70	7.354	3.216.277,31	1.740	767.632,72	4.049	1.773.570,49	33.213	14.490.502,33
500,00 - 624,99	1.979	1.116.349,27	14.945	8.440.914,70	7.954	4.503.863,06	2.357	1.338.237,11	4.241	2.397.764,87	31.476	17.797.129,01
625,00 - 749,99	2.256	1.555.228,31	20.420	14.075.459,79	10.856	7.494.709,53	4.227	2.924.230,45	5.776	3.991.378,49	43.535	30.041.006,57
750,00 - 874,99	3.437	2.812.451,47	55.444	46.260.310,06	40.835	34.169.883,98	10.542	8.753.626,54	41.328	34.553.658,55	151.586	126.549.930,60
875,00 - 999,99	5.682	5.372.646,48	40.549	38.207.052,80	30.276	28.453.594,45	63.684	59.411.937,13	29.027	27.133.537,08	169.218	158.578.767,94
1000,00 - 1124,99	25.351	27.189.641,97	26.489	28.072.003,63	19.298	20.432.772,54	29.255	30.946.655,07	18.702	19.767.884,81	119.095	126.408.958,02
1125,00 - 1249,99	33.947	40.494.757,88	21.402	25.373.273,75	14.969	17.732.363,09	18.723	22.156.446,47	11.875	14.041.758,76	100.916	119.798.599,95
1250,00 - 1374,99	24.900	32.638.598,03	19.400	25.434.266,67	10.699	14.007.092,07	11.787	15.403.314,54	7.280	9.515.798,12	74.066	96.999.069,43
1375,00 - 1499,99	24.041	34.569.795,58	9.940	14.117.953,26	5.219	7.420.766,58	6.570	9.398.930,67	3.887	5.557.004,54	49.657	71.064.450,63
1500,00 - 1624,99	24.173	37.780.134,85	799	1.233.181,42	717	1.108.181,16	2.807	4.353.948,82	1.571	2.431.521,60	30.067	46.906.967,85
1625,00 - 1749,99	22.931	38.633.169,65	194	324.860,15	196	329.648,03	820	1.371.205,86	339	566.957,06	24.480	41.225.840,75
1750,00 - 1874,99	11.559	20.783.931,55	95	171.239,55	98	177.276,63	229	412.416,49	83	149.376,97	12.064	21.694.241,19
1875,00 - 1999,99	2.554	4.913.609,18	48	92.064,27	56	107.808,29	63	121.122,08	22	42.583,83	2.743	5.277.187,65
2000,00 - 2124,99	706	1.445.684,25	8	16.256,78	13	26.637,01	28	57.562,22	13	26.822,69	768	1.572.962,95
2125,00 - 2249,99	242	527.934,87	5	10.881,75	12	26.090,77	13	28.170,20	15	32.991,04	287	626.068,63
2250,00 - 2374,99	135	311.157,42	6	13.915,53	13	30.111,01	14	32.269,63	13	30.183,71	181	417.637,30
2375,00 - 2499,99	68	165.361,49	11	26.859,08	5	12.203,83	12	29.202,96	18	43.945,77	114	277.573,13
2500,00 - 2624,99	20	51.148,15	8	20.534,66	10	25.335,34	9	23.072,83	2	5.097,00	49	125.187,98
2625,00 - 2749,99	21	56.497,53	10	26.803,83	8	21.388,11	10	26.820,92	5	13.469,95	54	144.980,34
2750,00 - 2874,99	20	56.140,66	16	45.086,47	9	25.287,34	3	8.518,48	4	11.337,05	52	146.370,00
2875,00 - 2999,99	19	55.954,35	9	26.453,90	10	29.371,20	1	2.961,59	1	2.941,27	40	117.682,31
3000,00 - 3124,99	41	125.708,80	10	30.706,71	10	30.561,82	3	9.518,32	3	9.136,42	64	196.113,75
3125,00 en >	185	658.469,42	9	28.670,03	5	15.905,42	3	9.518,32	3	9.532,33	205	722.095,52
<b>TOTAAL</b>	<b>211.869</b>	<b>254.938.403,51</b>	<b>330.741</b>	<b>225.819.942,59</b>	<b>183.186</b>	<b>144.519.896,63</b>	<b>156.111</b>	<b>158.292.631,61</b>	<b>163.689</b>	<b>126.061.851,46</b>	<b>1.045.596</b>	<b>909.632.725,80</b>

(\*) **Opmerking:** De maanduitgave is alleen de uitkering in de regeling "Werknemers" die door de Rijksdienst voor Pensioenen uitbetaald wordt.

Tabel I B / 2a

**VERDELING PER MAANDBEDRAG  
ZUIVERE LOOPBAAN ZELFSTANDIGE  
MANNEN**

Toestand op 1 januari 2005

MAANDBEDRAG	Rustpensioen						Rust- en overlevingspensioen		Overlevingspensioen		TOTAAL	
	"Gezinsbedrag"		"Bedrag alleenstaande"		"Bedrag alleenstaande"		overlevingspensioen		Aantal		Maanduitgave (*)	
	Aantal	Maanduitgave (*)	Aantal	Maanduitgave (*)	Aantal	Maanduitgave (*)	Aantal	Maanduitgave (*)	Aantal	Maanduitgave (*)	Aantal	Maanduitgave (*)
van - tot												
0,01 - 124,99	463	33.777,86	518	32.989,39	383	26.059,69	3	250,47	27	1.567,73	1.394	94.645,14
125,00 - 249,99	435	79.378,13	410	75.640,09	398	75.380,58	7	1.492,78	12	2.160,06	1.262	234.051,64
250,00 - 374,99	366	111.645,19	405	128.639,69	319	101.868,08	5	1.619,18	2	585,21	1.097	344.357,35
375,00 - 499,99	391	177.538,59	2.211	992.152,54	2.392	1.081.110,27	75	35.278,77	4	1.797,25	5.073	2.287.877,42
500,00 - 624,99	6.169	3.640.816,60	1.816	1.010.689,48	3.266	1.802.757,93	90	45.774,33	12	6.597,46	11.353	6.506.635,80
625,00 - 749,99	5.853	3.982.892,34	3.195	2.135.904,84	7.130	4.757.724,63	62	45.232,89	4	2.605,23	16.244	10.924.359,93
750,00 - 874,99	5.574	4.498.937,21	98	76.885,24	58	45.273,09	2	1.673,17	1	804,70	5.733	4.623.573,41
875,00 - 999,99	17.790	15.861.850,07					3	2.748,12			17.793	15.864.598,19
1000,00 - 1124,99	123	125.833,41	1	1.041,27							124	126.874,68
1125,00 - 1249,99												
1250,00 - 1374,99												
1375,00 - 1499,99												
1500,00 - 1624,99												
1625,00 - 1749,99												
1750,00 - 1874,99												
1875,00 - 1999,99												
2000,00 - 2124,99												
2125,00 - 2249,99												
2250,00 - 2374,99												
2375,00 - 2499,99												
2500,00 - 2624,99												
2625,00 - 2749,99												
2750,00 - 2874,99												
2875,00 - 2999,99												
3000,00 - 3124,99												
3125,00 en >												
<b>TOTAAL</b>	<b>37.164</b>	<b>28.512.669,40</b>	<b>8.654</b>	<b>4.453.942,54</b>	<b>13.946</b>	<b>7.890.174,27</b>	<b>247</b>	<b>134.069,71</b>	<b>62</b>	<b>16.117,64</b>	<b>60.073</b>	<b>41.006.973,56</b>

(\*) **Opmerking:** De maanduitgave is alleen de uitkering in de regeling "Zelfstandigen" die door de Rijksdienst voor Pensioenen uitbetaald wordt.

Tabel I B / 2b

**VERDELING PER MAANDBEDRAG  
ZUIVERE LOOPBAAN ZELFSTANDIGE  
VROUWEN**

Toestand op 1 januari 2005

MAANDBEDRAG	Rustpensioenen						Rust- en overlevingspensioenen		Overlevingspensioenen		TOTAAL	
	"Gezinsbedrag"		"Bedrag alleenstaande"		"Bedrag alleenstaande"		Aantal	Maanduitgave (*)	Aantal	Maanduitgave (*)	Aantal	Maanduitgave (*)
	Aantal	Maanduitgave (*)	Aantal	Maanduitgave (*)	Aantal	Maanduitgave (*)						
van - tot												
0,01 - 124,99	44	3.477,97	8.561	526.498,75	923	61.792,93	12	996,12	529	38.829,96	10.069	631.595,73
125,00 - 249,99	27	4.745,88	5.621	1.036.365,70	1.320	250.073,10	52	10.121,20	737	135.512,04	7.757	1.436.817,92
250,00 - 374,99	9	2.783,17	1.609	456.318,42	761	224.879,92	94	29.206,00	378	110.024,23	2.851	823.211,74
375,00 - 499,99	2	816,41	1.810	822.598,19	785	356.578,38	117	52.637,81	531	243.806,91	3.245	1.476.437,70
500,00 - 624,99	3	1.747,85	2.096	1.168.020,09	1.396	781.357,15	322	185.360,52	2.282	1.329.654,87	6.099	3.466.140,48
625,00 - 749,99	14	9.670,78	1.070	708.022,38	2.181	1.451.909,96	6.290	4.531.523,83	20.769	13.870.270,82	30.324	20.571.397,77
750,00 - 874,99	8	6.527,02	25	19.540,31	19	14.772,26	29	23.179,24	142	113.007,77	223	177.026,60
875,00 - 999,99	1	890,01							13	11.722,59	14	12.612,60
1000,00 - 1124,99	1	1.066,84							1		1	1.066,84
1125,00 - 1249,99									1	1.147,18	1	1.147,18
1250,00 - 1374,99												
1375,00 - 1499,99												
1500,00 - 1624,99												
1625,00 - 1749,99												
1750,00 - 1874,99												
1875,00 - 1999,99												
2000,00 - 2124,99												
2125,00 - 2249,99												
2250,00 - 2374,99												
2375,00 - 2499,99												
2500,00 - 2624,99												
2625,00 - 2749,99												
2750,00 - 2874,99												
2875,00 - 2999,99												
3000,00 - 3124,99												
3125,00 en >												
<b>TOTAAL</b>	<b>109</b>	<b>31.725,93</b>	<b>20.792</b>	<b>4.737.363,84</b>	<b>7.385</b>	<b>3.141.363,70</b>	<b>6.917</b>	<b>4.834.171,90</b>	<b>25.381</b>	<b>15.852.829,19</b>	<b>60.584</b>	<b>28.597.454,56</b>

(\*) **Opmerking:** De maanduitgave is alleen de uitkering in de regeling "Zelfstandigen" die door de Rijksdienst voor Pensioenen uitbetaald wordt.



Tabel I B / 2c

**VERDELING PER MAANDBEDRAG  
ZUIVERE LOOPBAAN ZELFSTANDIGE  
MANNEN + VROUWEN**

Toestand op 1 januari 2005

MAANDBEDRAG	Ruspensioenen						Rust- en overlevingspensioenen		Overlevingspensioen		TOTAAL	
	"Gezinsbedrag"		Gehuwd		Niet-gehuwd		overlevingspensioenen		Aantal		Maanduitgave (*)	
	Aantal	Maanduitgave (*)	Aantal	Maanduitgave (*)	Aantal	Maanduitgave (*)	Aantal	Maanduitgave (*)	Aantal	Maanduitgave (*)	Aantal	Maanduitgave (*)
van - tot												
0,01 - 124,99	507	37.255,83	9.079	559.488,14	1.306	87.852,62	15	1.246,59	556	40.397,69	11.463	726.240,87
125,00 - 249,99	462	84.124,01	6.031	1.112.005,79	1.718	325.453,68	59	11.613,98	749	137.672,10	9.019	1.670.869,56
250,00 - 374,99	375	114.428,36	2.014	584.958,11	1.080	326.748,00	99	30.825,18	380	110.609,44	3.948	1.167.569,09
375,00 - 499,99	393	178.355,00	4.021	1.814.750,73	3.177	1.437.688,65	192	87.916,58	535	245.604,16	8.318	3.764.315,12
500,00 - 624,99	6.172	3.642.564,45	3.912	2.178.709,57	4.662	2.584.115,08	412	231.134,85	2.294	1.336.252,33	17.452	9.972.776,28
625,00 - 749,99	5.867	3.992.563,12	4.265	2.843.927,22	9.311	6.209.634,59	6.352	4.576.756,72	20.773	13.872.876,05	46.568	31.495.757,70
750,00 - 874,99	5.582	4.505.464,23	123	96.425,55	77	60.045,35	31	24.852,41	143	113.812,47	5.956	4.800.600,01
875,00 - 999,99	17.791	15.862.740,08	1	1.041,27			3	2.748,12	13	11.722,59	17.807	15.877.210,79
1000,00 - 1124,99	124	126.900,25					1	1.147,18			125	127.941,52
1125,00 - 1249,99											1	1.147,18
1250,00 - 1374,99												
1375,00 - 1499,99												
1500,00 - 1624,99												
1625,00 - 1749,99												
1750,00 - 1874,99												
1875,00 - 1999,99												
2000,00 - 2124,99												
2125,00 - 2249,99												
2250,00 - 2374,99												
2375,00 - 2499,99												
2500,00 - 2624,99												
2625,00 - 2749,99												
2750,00 - 2874,99												
2875,00 - 2999,99												
3000,00 - 3124,99												
3125,00 en >												
<b>TOTAAL</b>	<b>37.273</b>	<b>28.544.395,33</b>	<b>29.446</b>	<b>9.191.306,38</b>	<b>21.331</b>	<b>11.031.537,97</b>	<b>7.164</b>	<b>4.968.241,61</b>	<b>25.443</b>	<b>15.868.946,83</b>	<b>120.657</b>	<b>69.604.428,12</b>

(\*) **Opmerking:** De maanduitgave is alleen de uitkering in de regeling "Zelfstandigen" die door de Rijksdienst voor Pensioenen uitbetaald wordt.

Tabel I B / 3a

**VERDELING PER MAANDBEDRAG**  
**GEMENGDE LOOPBAAN (WERKNEMER + ZELFSTANDIGE)**  
**MANNEN**

Toestand op 1 januari 2005

MAANDBEDRAG	Rustpensioen						Rust- en overlevingspensioen		Overlevingspensioen		TOTAAL	
	"Gezinsbedrag"		Gehuwd		Niet-gehuwd		overlevingspensioen		Overlevingspensioen		TOTAAL	
	Aantal	Maanduitgave (*)	Aantal	Maanduitgave (*)	Aantal	Maanduitgave (*)	Aantal	Maanduitgave (*)	Aantal	Maanduitgave (*)	Aantal	Maanduitgave (*)
van - tot												
0,01 - 124,99	74	6.216,96	223	19.446,66	179	16.037,88	6	438,60	7	588,17	489	42.728,27
125,00 - 249,99	281	54.905,84	735	142.848,14	635	123.234,90	25	5.224,50	15	2.734,72	1.691	328.948,10
250,00 - 374,99	536	168.490,65	1.041	327.666,64	850	264.705,46	72	22.573,69	14	4.614,84	2.513	788.051,28
375,00 - 499,99	626	276.209,91	3.174	1.444.217,16	2.177	994.859,66	194	86.730,54	17	7.527,61	6.188	2.809.544,88
500,00 - 624,99	2.524	1.475.066,69	6.765	3.805.251,35	5.419	3.050.610,16	681	382.926,72	26	14.785,31	15.415	8.728.640,23
625,00 - 749,99	10.066	6.918.240,85	10.642	7.212.295,12	11.352	7.675.062,56	2.223	1.528.462,96	47	31.956,68	34.330	23.366.018,17
750,00 - 874,99	10.417	8.477.725,69	6.901	5.612.608,80	6.115	4.968.401,65	945	747.019,56	33	27.244,86	24.411	19.833.000,56
875,00 - 999,99	23.506	21.300.534,90	4.549	4.231.753,92	3.468	3.222.260,09	873	810.862,41	7	6.539,07	32.403	29.571.950,39
1000,00 - 1124,99	8.413	8.918.979,22	2.496	2.639.256,97	1.711	1.804.320,03	211	223.234,86	3	3.052,79	12.834	13.588.843,87
1125,00 - 1249,99	5.881	6.955.640,04	1.527	1.806.666,83	952	1.124.718,39	127	150.712,30	1	1.265,74	8.487	10.037.737,56
1250,00 - 1374,99	3.842	5.023.209,08	866	1.129.170,82	488	637.741,93	79	103.377,87	1	1.265,74	5.276	6.894.765,44
1375,00 - 1499,99	2.585	3.707.838,91	273	386.237,72	131	185.394,41	42	60.143,85	1	1.265,74	3.031	4.339.614,89
1500,00 - 1624,99	2.058	3.207.449,87	27	41.632,17	21	32.524,31	32	49.727,43	1	1.265,74	2.138	3.331.333,78
1625,00 - 1749,99	1.167	1.960.304,13	6	10.029,55	14	23.352,70	4	6.741,16	1	1.265,74	1.191	2.000.427,54
1750,00 - 1874,99	358	643.397,44	4	7.334,18	1	1.756,84	3	5.383,29	1	1.265,74	366	657.871,75
1875,00 - 1999,99	66	126.713,59	1	1.911,50	1	2.126,88	1	1.892,75	1	1.265,74	68	130.517,84
2000,00 - 2124,99	22	45.020,19									22	45.020,19
2125,00 - 2249,99	7	15.262,89									8	17.389,77
2250,00 - 2374,99	5	11.491,46									5	11.491,46
2375,00 - 2499,99												
2500,00 - 2624,99	1	2.614,40									1	2.614,40
2625,00 - 2749,99												
2750,00 - 2874,99	1	2.845,58									1	2.845,58
2875,00 - 2999,99												
3000,00 - 3124,99												
3125,00 en >	1	3.324,02									1	3.324,02
<b>TOTAAL</b>	<b>72.437</b>	<b>69.301.482,31</b>	<b>39.230</b>	<b>28.818.327,53</b>	<b>33.514</b>	<b>24.127.107,85</b>	<b>5.518</b>	<b>4.185.452,49</b>	<b>170</b>	<b>100.309,79</b>	<b>150.869</b>	<b>126.532.679,97</b>

**(\*) Opmerking:** De maanduitgave is zowel de uitkering in de regeling "Werknemers" als de uitkering in de regeling "Zelfstandigen" die beiden door de RVP uitbetaald worden.

**VERDELING PER MAANDBEDRAG**  
**GEMENGDE LOOPBAAN (WERKNEMER + ZELFSTANDIGE)**  
**VROUWEN**

Toestand op 1 januari 2005

MAANDBEDRAG	Rustpensioen						Rust- en overlevingspensioen		Overlevingspensioen		TOTAAL	
	"Gezinsbedrag"		Gehuwd		Niet-gehuwd		overlevingspensioen		Overlevingspensioen		TOTAAL	
	Aantal	Maanduitgave (*)	Aantal	Maanduitgave (*)	Aantal	Maanduitgave (*)	Aantal	Maanduitgave (*)	Aantal	Maanduitgave (*)	Aantal	Maanduitgave (*)
van - tot												
0,01 - 124,99	20	1.737,15	1.880	163.691,04	480	41.275,66	48	4.065,79	95	7.991,37	2.523	218.761,01
125,00 - 249,99	43	7.557,00	5.748	1.114.478,25	1.865	360.879,16	244	48.165,19	335	65.910,10	8.235	1.596.989,70
250,00 - 374,99	26	7.660,14	5.092	1.553.459,68	2.899	910.240,55	527	168.136,44	557	173.409,87	9.101	2.812.906,68
375,00 - 499,99	18	7.712,73	5.315	2.377.358,74	3.780	1.666.306,79	919	407.154,12	674	301.607,29	10.706	4.760.139,67
500,00 - 624,99	16	9.285,81	6.331	3.544.085,40	4.926	2.776.032,02	2.412	1.382.434,93	2.491	1.443.670,41	16.176	9.155.508,57
625,00 - 749,99	24	16.368,37	5.080	3.420.021,53	5.549	3.743.031,16	28.251	20.282.292,25	22.869	15.424.597,47	61.773	42.886.310,78
750,00 - 874,99	31	25.441,83	2.490	2.020.334,12	2.891	2.347.201,18	14.759	11.845.233,20	7.167	5.811.335,89	27.338	22.049.546,22
875,00 - 999,99	11	10.133,38	651	601.118,20	988	912.840,54	20.669	19.238.580,62	4.104	3.804.549,34	26.423	24.567.222,08
1000,00 - 1124,99	10	10.459,61	245	258.198,85	435	457.860,75	7.932	8.376.087,77	1.714	1.806.951,46	10.336	10.909.558,44
1125,00 - 1249,99	2	2.420,84	143	168.635,26	254	299.794,54	4.467	5.279.629,67	835	985.675,53	5.701	6.736.155,84
1250,00 - 1374,99	4	5.152,42	63	81.938,27	87	113.505,82	2.515	3.285.127,12	362	470.652,43	3.031	3.956.376,06
1375,00 - 1499,99	2	2.854,15	20	28.187,56	32	45.372,91	1.352	1.935.239,53	128	182.094,56	1.534	2.193.748,71
1500,00 - 1624,99					4	6.154,19	562	872.475,43	36	55.739,87	602	934.369,49
1625,00 - 1749,99	1	1.695,27	1	1.632,99	1	1.649,88	156	261.167,02	6	10.076,90	165	276.222,06
1750,00 - 1874,99							45	80.982,41	2	3.532,45	47	84.514,86
1875,00 - 1999,99							12	23.195,63	1	1.964,74	13	25.160,37
2000,00 - 2124,99							7	14.444,65			7	14.444,65
2125,00 - 2249,99							3	6.448,03			3	6.448,03
2250,00 - 2374,99							1	2.269,12			1	2.269,12
2375,00 - 2499,99							3	7.318,25			3	7.318,25
2500,00 - 2624,99							2	5.456,60			2	5.456,60
2625,00 - 2749,99												
2750,00 - 2874,99												
2875,00 - 2999,99												
3000,00 - 3124,99												
3125,00 en >												
<b>TOTAAL</b>	<b>208</b>	<b>108.478,70</b>	<b>33.059</b>	<b>15.333.139,89</b>	<b>24.191</b>	<b>13.682.145,15</b>	<b>84.886</b>	<b>73.525.903,77</b>	<b>41.376</b>	<b>30.549.759,68</b>	<b>183.720</b>	<b>133.199.427,19</b>

**(\*) Opmerking:** De maanduitgave is zowel de uitkering in de regeling "Werknemers" als de uitkering in de regeling "Zelfstandigen" die beiden door de RVP uitbetaald worden.

**VERDELING PER MAANDBEDRAG**  
**GEMENGDE LOOPBAAN (WERKNEMER + ZELFSTANDIGE)**  
**MANNEN + VROUWEN**

Toestand op 1 januari 2005

MAANDBEDRAG	Rustpensioen						Rust- en overlevingspensioen		Overlevingspensioen		TOTAAL	
	"Gezinsbedrag"		Gehuwd		Niet-gehuwd		overlevingspensioen					
	Aantal	Maanduitgave (*)	Aantal	Maanduitgave (*)	Aantal	Maanduitgave (*)	Aantal	Maanduitgave (*)	Aantal	Maanduitgave (*)	Aantal	Maanduitgave (*)
van - tot												
0,01 - 124,99	94	7.954,11	2.103	183.137,70	659	57.313,54	54	4.504,39	102	8.579,54	3.012	261.489,28
125,00 - 249,99	324	62.462,84	6.483	1.257.326,39	2.500	484.114,06	269	53.389,69	350	68.644,82	9.926	1.925.937,80
250,00 - 374,99	562	176.150,79	6.133	1.881.126,32	3.749	1.174.946,01	599	190.710,13	571	178.024,71	11.614	3.600.957,96
375,00 - 499,99	644	283.922,64	8.489	3.821.575,90	5.957	2.661.166,45	1.113	493.884,66	691	309.134,90	16.894	7.569.684,55
500,00 - 624,99	2.540	1.484.352,50	13.096	7.349.336,75	10.345	5.826.642,18	3.093	1.765.361,65	2.517	1.458.455,72	31.591	17.884.148,80
625,00 - 749,99	10.090	6.934.609,22	15.722	10.632.316,65	16.901	11.418.093,72	30.474	21.810.755,21	22.916	15.456.554,15	96.103	66.252.328,95
750,00 - 874,99	10.448	8.503.167,52	9.391	7.632.942,92	9.006	7.315.602,83	15.704	12.592.252,76	7.200	5.838.580,75	51.749	41.882.546,78
875,00 - 999,99	23.517	21.310.668,28	5.200	4.832.872,12	4.456	4.135.100,63	21.542	20.049.443,03	4.111	3.811.088,41	58.826	54.139.172,47
1000,00 - 1124,99	8.423	8.929.438,83	2.741	2.897.455,82	2.146	2.262.180,78	8.143	8.599.322,63	1.717	1.810.004,25	23.170	24.498.402,31
1125,00 - 1249,99	5.883	6.958.060,88	1.670	1.975.302,09	1.206	1.424.512,93	4.594	5.430.341,97	835	985.675,53	14.188	16.773.893,40
1250,00 - 1374,99	3.846	5.028.361,50	929	1.211.109,09	575	751.247,75	2.594	3.388.504,99	363	471.918,17	8.307	10.851.141,50
1375,00 - 1499,99	2.587	3.710.693,06	293	414.425,28	163	230.767,32	1.394	1.995.383,38	128	182.094,56	4.565	6.533.363,60
1500,00 - 1624,99	2.058	3.207.449,87	27	41.632,17	25	38.678,50	594	922.202,86	36	55.739,87	2.740	4.265.703,27
1625,00 - 1749,99	1.168	1.961.999,40	7	11.662,54	15	25.002,58	160	267.908,18	6	10.076,90	1.356	2.276.649,60
1750,00 - 1874,99	358	643.397,44	4	7.334,18	1	1.756,84	48	86.365,70	2	3.532,45	413	742.386,61
1875,00 - 1999,99	66	126.713,59	1	1.911,50			13	25.088,38	1	1.964,74	81	155.678,21
2000,00 - 2124,99	22	45.020,19			1	2.126,88	7	14.444,65			29	59.464,84
2125,00 - 2249,99	7	15.262,89					3	6.448,03			11	23.837,80
2250,00 - 2374,99	5	11.491,46					1	2.269,12			6	13.760,58
2375,00 - 2499,99							3	7.318,25			3	7.318,25
2500,00 - 2624,99	1	2.614,40									1	2.614,40
2625,00 - 2749,99							2	5.456,60			2	5.456,60
2750,00 - 2874,99	1	2.845,58									1	2.845,58
2875,00 - 2999,99												
3000,00 - 3124,99												
3125,00 en >	1	3.324,02									1	3.324,02
<b>TOTAAL</b>	<b>72.645</b>	<b>69.409.961,01</b>	<b>72.289</b>	<b>44.151.467,42</b>	<b>57.705</b>	<b>37.809.253,00</b>	<b>90.404</b>	<b>77.711.356,26</b>	<b>41.546</b>	<b>30.650.069,47</b>	<b>334.589</b>	<b>259.732.107,16</b>

**(\*) Opmerking:** De maanduitgave is zowel de uitkering in de regeling "Werknemers" als de uitkering in de regeling "Zelfstandigen" die beiden door de RVP uitbetaald worden.

**VERDELING PER MAANDBEDRAG**  
**GEMENGDE LOOPBAAN (WERKNEMER + OPENBARE SECTOR)**  
**MANNEN**

Toestand op 1 januari 2005

MAANDBEDRAG	Rustpensioenen						Rust- en overlevingspensioenen		Overlevingspensioenen		TOTAAL	
	"Gezinsbedrag"		Gehuwd		Niet-gehuwd		overlevingspensioenen		Aantal		Maanduitgave (*)	
	Aantal	Maanduitgave (*)	Aantal	Maanduitgave (*)	Aantal	Maanduitgave (*)	Aantal	Maanduitgave (*)	Aantal	Maanduitgave (*)	Aantal	Maanduitgave (*)
van - tot												
0,01 - 124,99	5	472,99	5	497,26	5	405,56					15	1.375,81
125,00 - 249,99	12	2.416,35	27	5.555,05	18	3.411,37	1	128,50			58	11.511,27
250,00 - 374,99	30	9.712,80	44	13.801,62	33	10.506,02	2	592,58	3	939,44	112	35.552,46
375,00 - 499,99	30	13.040,35	50	22.118,62	48	21.219,59	4	1.733,24			132	58.111,80
500,00 - 624,99	40	22.962,14	76	43.188,80	73	41.197,76	3	1.706,72	2	1.215,43	194	110.270,85
625,00 - 749,99	67	45.923,82	151	104.479,52	96	66.666,34	1	735,35	2	1.446,74	317	219.251,77
750,00 - 874,99	70	56.958,87	394	323.383,84	180	147.041,19	10	8.029,87	6	5.070,30	660	540.484,07
875,00 - 999,99	145	137.156,85	882	837.519,72	452	427.726,03	17	15.755,53	52	48.184,05	1.548	1.466.342,18
1000,00 - 1124,99	283	303.154,60	1.953	2.085.490,06	1.417	1.501.766,94	26	26.896,84	33	34.994,08	3.712	3.952.302,52
1125,00 - 1249,99	711	851.938,28	3.323	3.962.751,51	1.565	1.863.400,84	30	35.628,38	20	23.991,59	5.649	6.737.710,60
1250,00 - 1374,99	2.808	3.680.998,63	4.863	6.392.627,04	2.149	2.829.098,93	17	22.203,82	18	23.638,04	9.855	12.948.566,46
1375,00 - 1499,99	2.266	3.252.670,91	4.685	6.723.786,74	2.126	3.050.363,40	27	38.806,45	13	18.836,47	9.117	13.084.463,97
1500,00 - 1624,99	2.093	3.270.862,34	4.000	6.249.049,70	1.765	2.753.138,19	16	24.858,79	5	7.690,02	7.879	12.305.599,04
1625,00 - 1749,99	2.055	3.466.822,98	3.711	6.261.368,47	1.743	2.939.768,60	15	25.163,69	10	16.922,62	7.534	12.710.046,36
1750,00 - 1874,99	2.118	3.839.442,08	3.632	6.582.548,42	1.658	3.005.234,43	11	19.900,14	5	9.106,78	7.424	13.456.231,85
1875,00 - 1999,99	1.999	3.875.167,72	3.322	6.438.979,47	1.271	2.461.324,28	10	19.391,67	4	7.764,66	6.606	12.802.627,80
2000,00 - 2124,99	2.061	4.245.479,82	3.655	7.529.685,33	1.306	2.689.731,30	9	18.595,49	7	14.634,83	7.038	14.498.126,77
2125,00 - 2249,99	1.531	3.347.759,51	2.660	5.811.902,43	908	1.983.323,76	5	10.939,66	5	10.926,91	5.109	11.164.852,27
2250,00 - 2374,99	1.237	2.857.945,21	2.145	4.956.867,89	706	1.628.478,74	4	9.174,12	6	13.956,75	4.098	9.466.422,71
2375,00 - 2499,99	1.026	2.499.533,73	1.543	3.754.637,70	569	1.385.648,06	5	12.085,75	3	7.282,37	3.146	7.659.187,61
2500,00 - 2624,99	727	1.860.423,23	1.187	3.038.981,79	384	982.138,03	5	12.938,23	6	15.298,39	2.309	5.909.779,67
2625,00 - 2749,99	511	1.372.026,42	858	2.304.355,05	279	749.905,81	2	5.366,69			1.650	4.431.653,97
2750,00 - 2874,99	455	1.279.597,12	780	2.192.614,64	255	717.379,50	1	2.836,22	2	5.590,95	1.493	4.198.018,43
2875,00 - 2999,99	371	1.088.598,96	684	2.006.406,96	196	575.672,38	3	8.831,35			1.254	3.679.509,65
3000,00 - 3124,99	322	986.221,53	662	2.027.494,71	208	636.782,12	2	6.033,38	1	3.036,35	1.195	3.659.568,09
3125,00 en >	2.039	7.861.138,86	3.947	15.250.175,11	1.235	4.751.482,29	6	21.920,98	3	12.542,57	7.230	27.897.259,81
<b>TOTAAL</b>	<b>25.012</b>	<b>50.228.426,10</b>	<b>49.239</b>	<b>94.920.267,45</b>	<b>20.645</b>	<b>37.222.811,46</b>	<b>232</b>	<b>360.253,44</b>	<b>206</b>	<b>283.069,34</b>	<b>95.334</b>	<b>183.004.827,79</b>

**(\*) Opmerking:** De maanduitgave is zowel de uitkering in de regeling "Werknemers" die door de Rijkdienst voor Pensioenen uitbetaald wordt, als de uitkering in de regeling "Openbare Sector" die door de FOD Financiën uitbetaald wordt.

**VERDELING PER MAANDBEDRAG**  
**GEMENGDE LOOPBAAN (WERKNEMER + OPENBARE SECTOR)**  
**VROUWEN**

Toestand op 1 januari 2005

MAANDBEDRAG	Rustpensioenen						Rust- en overlevingspensioenen		Overlevingspensioenen		TOTAAL	
	"Gezinsbedrag"		Gehuwd		Niet-gehuwd		overlevingspensioenen		Aantal		Maanduitgave (*)	
	Aantal	Maanduitgave (*)	Aantal	Maanduitgave (*)	Aantal	Maanduitgave (*)	Aantal	Maanduitgave (*)	Aantal	Maanduitgave (*)	Aantal	Maanduitgave (*)
van - tot												
0,01 - 124,99			38	3.201,71	24	2.169,28	1	117,16	14	1.107,46	77	6.595,61
125,00 - 249,99	3	651,66	187	36.757,31	67	13.547,85	7	1.349,87	24	4.468,14	288	56.774,83
250,00 - 374,99	1	354,08	477	154.351,04	172	54.019,91	16	5.093,00	54	17.355,29	720	231.173,32
375,00 - 499,99			874	388.917,66	256	112.760,82	29	13.003,60	121	52.924,66	1.280	567.606,74
500,00 - 624,99	2	1.188,41	1.301	737.240,57	344	193.049,52	49	27.850,32	140	78.972,96	1.836	1.038.301,78
625,00 - 749,99	1	749,81	1.454	1.000.225,67	493	341.154,59	144	99.826,52	300	207.857,98	2.392	1.649.814,57
750,00 - 874,99	1	839,52	1.563	1.269.708,36	668	546.293,39	503	417.879,75	731	602.434,14	3.466	2.837.155,16
875,00 - 999,99	1	994,04	1.712	1.606.623,28	1.714	1.616.055,33	2.982	2.798.146,54	4.511	4.201.912,56	10.920	10.223.731,75
1000,00 - 1124,99			1.808	1.917.703,07	3.643	3.858.777,44	3.627	3.857.661,25	3.971	4.214.246,34	13.049	13.848.388,10
1125,00 - 1249,99			1.761	2.088.557,42	3.739	4.428.584,43	4.057	4.823.690,66	3.567	4.238.321,69	13.124	15.579.154,20
1250,00 - 1374,99	2	2.647,49	1.574	2.065.019,88	3.660	4.808.433,33	3.944	5.171.501,59	3.144	4.111.380,39	12.324	16.158.982,68
1375,00 - 1499,99	5	7.061,85	1.414	2.030.545,43	3.566	5.118.265,27	3.068	4.401.126,33	2.161	3.098.644,75	10.214	14.655.643,63
1500,00 - 1624,99	4	6.250,90	1.330	2.077.407,82	3.363	5.245.451,77	2.370	3.692.925,22	1.405	2.191.690,22	8.472	13.213.725,93
1625,00 - 1749,99	4	6.913,46	1.111	1.869.872,82	2.572	4.316.694,71	1.554	2.614.837,84	967	1.626.561,38	6.208	10.434.880,21
1750,00 - 1874,99	1	1.759,86	852	1.545.174,47	1.719	3.113.659,05	815	1.471.181,56	590	1.066.497,50	3.977	7.198.272,44
1875,00 - 1999,99	1	1.960,10	689	1.332.813,79	1.184	2.295.020,41	549	1.061.598,32	399	773.607,70	2.822	5.465.000,32
2000,00 - 2124,99	2	4.104,93	673	1.388.772,64	1.218	2.512.045,75	377	775.951,38	321	661.909,80	2.591	5.342.784,50
2125,00 - 2249,99	3	6.615,25	617	1.347.909,35	1.076	2.349.525,39	294	643.038,65	293	641.007,85	2.283	4.988.096,49
2250,00 - 2374,99	2	4.673,95	518	1.196.595,62	891	2.057.589,74	211	487.924,20	229	529.071,14	1.851	4.275.854,65
2375,00 - 2499,99			408	993.539,70	589	1.432.747,82	155	378.431,04	167	405.998,38	1.319	3.210.716,94
2500,00 - 2624,99	1	2.553,74	250	639.074,04	472	1.207.423,66	112	287.350,13	151	386.469,78	986	2.522.871,35
2625,00 - 2749,99			191	512.351,70	312	838.495,52	73	196.441,30	84	225.854,04	660	1.773.142,56
2750,00 - 2874,99			155	436.048,10	255	716.875,23	71	199.520,22	90	252.635,06	571	1.605.078,61
2875,00 - 2999,99			138	405.434,13	249	729.990,20	63	185.146,06	68	200.056,07	518	1.520.626,46
3000,00 - 3124,99	1	3.088,49	123	376.412,93	208	637.279,59	39	119.651,01	58	177.974,12	429	1.314.406,14
3125,00 en >	2	9.440,11	400	1.448.015,53	731	2.660.637,41	127	457.078,56	155	552.848,34	1.415	5.128.019,95
<b>TOTAAL</b>	<b>37</b>	<b>61.847,65</b>	<b>21.618</b>	<b>28.868.274,04</b>	<b>33.185</b>	<b>51.206.547,41</b>	<b>25.237</b>	<b>34.188.322,08</b>	<b>23.715</b>	<b>30.521.807,74</b>	<b>103.792</b>	<b>144.846.798,92</b>

**(\*) Opmerking:** De maanduitgave is zowel de uitkering in de regeling "Werknemers" die door de Rijkdienst voor Pensioenen uitbetaald wordt, als de uitkering in de regeling "Openbare Sector" die door de FOD Financiën uitbetaald wordt.

**VERDELING PER MAANDBEDRAG**  
**GEMENGDE LOOPBAAN (WERKNEMER + OPENBARE SECTOR)**  
**MANNEN + VROUWEN**

Toestand op 1 januari 2005

MAANDBEDRAG	Rustpensioenen						Rust- en overlevingspensioenen		Overlevingspensioenen		TOTAAL	
	"Gezinsbedrag"		Gehuwd		Niet-gehuwd		overlevingspensioenen		Overlevingspensioenen		TOTAAL	
	Aantal	Maanduitgave (*)	Aantal	Maanduitgave (*)	Aantal	Maanduitgave (*)	Aantal	Maanduitgave (*)	Aantal	Maanduitgave (*)	Aantal	Maanduitgave (*)
van - tot												
0,01 - 124,99	5	472,99	43	3.698,97	29	2.574,84	1	117,16	14	1.107,46	92	7.971,42
125,00 - 249,99	15	3.068,01	214	42.312,36	85	16.959,22	8	1.478,37	24	4.468,14	346	68.286,10
250,00 - 374,99	31	10.066,88	521	168.152,66	205	64.525,93	18	5.685,58	57	18.294,73	832	266.725,78
375,00 - 499,99	30	13.040,35	924	411.036,28	304	133.980,41	33	14.736,84	121	52.924,66	1.412	625.718,54
500,00 - 624,99	42	24.150,55	1.377	780.429,37	417	234.247,28	52	29.557,04	142	80.188,39	2.030	1.148.572,63
625,00 - 749,99	68	46.673,63	1.605	1.104.705,19	589	407.820,93	145	100.561,87	302	209.304,72	2.709	1.869.066,34
750,00 - 874,99	71	57.798,39	1.957	1.593.092,20	848	693.334,58	513	425.909,62	737	607.504,44	4.126	3.377.639,23
875,00 - 999,99	146	138.150,89	2.594	2.444.143,00	2.166	2.043.781,36	2.999	2.813.902,07	4.563	4.250.096,61	12.468	11.690.073,93
1000,00 - 1124,99	283	303.154,60	3.761	4.003.193,13	5.060	5.360.544,38	3.653	3.884.558,09	4.004	4.249.240,42	16.761	17.800.690,62
1125,00 - 1249,99	711	851.938,28	5.084	6.051.308,93	5.304	6.291.985,27	4.087	4.859.319,04	3.587	4.262.313,28	18.773	22.316.864,80
1250,00 - 1374,99	2.810	3.683.646,12	6.437	8.457.646,92	5.809	7.637.532,26	3.961	5.193.705,41	3.162	4.135.018,43	22.179	29.107.549,14
1375,00 - 1499,99	2.271	3.259.732,76	6.099	8.754.332,17	5.692	8.168.628,67	3.095	4.439.932,78	2.174	3.117.481,22	19.331	27.740.107,60
1500,00 - 1624,99	2.097	3.277.113,24	5.330	8.326.457,52	5.128	7.998.589,96	2.386	3.717.784,01	1.410	2.199.380,24	16.351	25.519.324,97
1625,00 - 1749,99	2.059	3.473.736,44	4.822	8.131.241,29	4.315	7.256.463,31	1.569	2.640.001,53	977	1.643.484,00	13.742	23.144.926,57
1750,00 - 1874,99	2.119	3.841.201,94	4.484	8.127.722,89	3.377	6.118.893,48	826	1.491.081,70	595	1.075.604,28	11.401	20.654.504,29
1875,00 - 1999,99	2.000	3.877.127,82	4.011	7.771.793,26	2.455	4.756.344,69	559	1.080.989,99	403	781.372,36	9.428	18.267.628,12
2000,00 - 2124,99	2.063	4.249.584,75	4.328	8.918.457,97	2.524	5.201.777,05	386	794.546,87	328	676.544,63	9.629	19.840.911,27
2125,00 - 2249,99	1.534	3.354.374,76	3.277	7.159.811,78	1.984	4.332.849,15	299	653.978,31	298	651.934,76	7.392	16.152.948,76
2250,00 - 2374,99	1.239	2.862.619,16	2.663	6.153.463,51	1.597	3.686.068,48	215	497.098,32	235	543.027,89	5.949	13.742.277,36
2375,00 - 2499,99	1.026	2.499.533,73	1.951	4.748.177,40	1.158	2.818.395,88	160	390.516,79	170	413.280,75	4.465	10.869.904,55
2500,00 - 2624,99	728	1.862.976,97	1.437	3.678.055,83	856	2.189.561,69	117	300.288,36	157	401.768,17	3.295	8.432.651,02
2625,00 - 2749,99	511	1.372.026,42	1.049	2.816.706,75	591	1.588.401,33	75	201.807,99	84	225.854,04	2.310	6.204.796,53
2750,00 - 2874,99	455	1.279.597,12	935	2.628.662,74	510	1.434.254,73	72	202.356,44	92	258.226,01	2.064	5.803.097,04
2875,00 - 2999,99	371	1.088.598,96	822	2.411.841,09	445	1.305.662,58	66	193.977,41	68	200.056,07	1.772	5.200.136,11
3000,00 - 3124,99	323	989.310,02	785	2.403.907,64	416	1.274.061,71	41	125.684,39	59	181.010,47	1.624	4.973.974,23
3125,00 en >	2.041	7.870.578,97	4.347	16.698.190,64	1.966	7.412.119,70	133	478.999,54	158	565.390,91	8.645	33.025.279,76
<b>TOTAAL</b>	<b>25.049</b>	<b>50.290.273,75</b>	<b>70.857</b>	<b>123.788.541,49</b>	<b>53.830</b>	<b>88.429.358,87</b>	<b>25.469</b>	<b>34.538.575,52</b>	<b>23.921</b>	<b>30.804.877,08</b>	<b>199.126</b>	<b>327.851.626,71</b>

**(\*) Opmerking:** De maanduitgave is zowel de uitkering in de regeling "Werknemers" die door de Rijkdienst voor Pensioenen uitbetaald wordt, als de uitkering in de regeling "Openbare Sector" die door de FOD Financiën uitbetaald wordt.

**VERDELING PER MAANDBEDRAG**  
**GEMENGDE LOOPBAAN (ZELFSTANDIGE + OPENBARE SECTOR)**  
**MANNEN**

Toestand op 1 januari 2005

MAANDBEDRAG	Rustpensioenen						Rust- en overlevingspensioen		Overlevingspensioen		TOTAAL	
	"Gezinsbedrag"		Gehuwd		Niet-gehuwd		Aantal	Maanduitgave (*)	Aantal	Maanduitgave (*)	Aantal	Maanduitgave (*)
	Aantal	Maanduitgave (*)	Aantal	Maanduitgave (*)	Aantal	Maanduitgave (*)						
van - tot												
0,01 - 124,99	5	544,78	2	171,27	3	219,58					10	935,63
125,00 - 249,99	22	4.431,96	9	1.744,52	11	2.062,53					42	8.239,01
250,00 - 374,99	37	11.398,44	19	5.990,69	18	5.607,75					74	22.996,88
375,00 - 499,99	23	10.130,44	16	6.695,49	13	5.816,65	1	418,86			53	23.061,44
500,00 - 624,99	43	23.944,02	23	13.210,26	23	13.011,52	1	542,77			90	50.708,57
625,00 - 749,99	29	20.170,54	41	28.950,90	34	23.674,22			1	706,61	105	73.502,27
750,00 - 874,99	51	41.675,19	60	48.937,57	45	36.366,27					156	126.979,03
875,00 - 999,99	84	79.424,49	68	63.652,11	58	54.210,15					210	197.286,75
1000,00 - 1124,99	96	101.879,38	86	91.890,14	119	125.571,17			1	1.035,00	302	320.375,69
1125,00 - 1249,99	95	113.556,99	160	191.117,23	80	95.311,22					335	399.985,44
1250,00 - 1374,99	180	235.460,45	149	195.574,91	67	87.948,02					396	518.983,38
1375,00 - 1499,99	112	161.730,25	122	174.877,98	62	88.755,98					296	425.364,21
1500,00 - 1624,99	100	156.029,79	124	193.583,87	46	71.811,97	1	1.510,21			271	422.935,84
1625,00 - 1749,99	81	136.259,43	100	168.752,05	42	70.830,76					223	375.842,24
1750,00 - 1874,99	81	146.752,24	108	196.080,18	40	72.414,43					229	415.246,85
1875,00 - 1999,99	68	131.507,60	104	201.203,76	46	88.260,92					218	420.972,28
2000,00 - 2124,99	37	76.125,70	72	148.411,25	25	51.752,61					134	276.289,56
2125,00 - 2249,99	38	83.012,49	74	161.990,76	21	45.699,83			1	2.325,75	133	290.703,08
2250,00 - 2374,99	43	99.523,43	58	133.747,42	19	43.994,06					121	279.590,66
2375,00 - 2499,99	34	83.237,86	36	87.555,17	20	48.755,46					90	219.548,49
2500,00 - 2624,99	23	58.846,53	38	97.307,99	14	36.111,72					75	192.266,24
2625,00 - 2749,99	16	43.099,37	32	86.163,95	17	45.649,57					65	174.912,89
2750,00 - 2874,99	23	64.710,75	17	47.770,85	7	19.820,56					47	132.302,16
2875,00 - 2999,99	18	53.017,28	24	70.555,88	5	14.787,93					47	138.361,09
3000,00 - 3124,99	20	61.485,29	27	83.178,06	3	9.188,52					50	153.851,87
3125,00 en >	192	820.260,14	162	664.557,05	54	221.965,84					408	1.706.783,03
<b>TOTAAL</b>	<b>1.551</b>	<b>2.818.214,83</b>	<b>1.731</b>	<b>3.163.671,31</b>	<b>892</b>	<b>1.379.599,24</b>	<b>3</b>	<b>2.471,84</b>	<b>3</b>	<b>4.067,36</b>	<b>4.180</b>	<b>7.368.024,58</b>

**(\*) Opmerking:** De maanduitgave is zowel de uitkering in de regeling "Zelfstandigen" die door de Rijkdienst voor Pensioenen uitbetaald wordt, als de uitkering in de regeling "Openbare Sector" die door de FOD Financiën uitbetaald wordt.



**VERDELING PER MAANDBEDRAG**  
**GEMENGDE LOOPBAAN (ZELFSTANDIGE + OPENBARE SECTOR)**  
**VROUWEN**

Toestand op 1 januari 2005

MAANDBEDRAG	Rustpensioenen						Overlevingspensioen		TOTAAL	
	"Gezinsbedrag"		Gehuwd		Niet-gehuwd		Rust- en overlevingspensioen			
	Aantal	Maanduitgave (*)	Aantal	Maanduitgave (*)	Aantal	Maanduitgave (*)	Aantal	Maanduitgave (*)	Aantal	Maanduitgave (*)
van - tot										
0,01 - 124,99			3	277,16	3	309,70	10	1.027,01	16	1.613,87
125,00 - 249,99			16	2.870,97	10	1.972,37	80	15.262,96	107	20.317,92
250,00 - 374,99			26	8.311,01	16	5.318,45	81	24.838,86	127	39.715,20
375,00 - 499,99			46	20.527,05	15	6.645,77	55	24.391,44	119	52.841,50
500,00 - 624,99	1	621,85	55	31.615,26	18	10.013,51	8	4.420,31	134	75.454,07
625,00 - 749,99			50	34.329,28	25	17.295,77	25	17.451,31	274	190.155,80
750,00 - 874,99	1	798,19	57	46.029,97	34	27.684,65	38	30.977,24	243	197.143,94
875,00 - 999,99			72	66.979,59	150	139.713,94	84	77.883,98	599	554.319,09
1000,00 - 1124,99	2	2.064,01	83	88.769,34	216	227.638,66	31	33.046,51	456	482.532,08
1125,00 - 1249,99			113	134.406,86	190	225.425,83	8	9.516,00	391	464.245,22
1250,00 - 1374,99			94	123.589,82	200	261.499,29	11	14.318,36	370	484.685,99
1375,00 - 1499,99			89	127.809,97	170	243.841,36	17	24.513,79	317	454.332,65
1500,00 - 1624,99			75	117.454,72	128	199.441,27	6	9.320,01	255	397.912,85
1625,00 - 1749,99	1	1.653,21	84	141.192,95	138	233.205,17	5	8.380,89	255	429.847,64
1750,00 - 1874,99			75	136.870,56	119	216.594,75	3	5.341,55	227	412.918,71
1875,00 - 1999,99			61	117.530,05	99	190.557,92	2	3.852,42	192	369.947,58
2000,00 - 2124,99			43	88.594,58	91	187.936,71	5	10.479,23	163	336.585,47
2125,00 - 2249,99			42	91.307,33	65	142.279,02	2	4.326,48	135	294.868,80
2250,00 - 2374,99			28	65.092,92	42	96.884,56	1	2.362,24	98	226.578,04
2375,00 - 2499,99			28	68.085,94	32	77.808,36	1	2.399,39	84	204.320,16
2500,00 - 2624,99			10	25.579,91	23	58.948,43	2	5.127,85	47	120.499,07
2625,00 - 2749,99			22	58.804,45	15	40.498,36	20	53.707,03	57	153.009,84
2750,00 - 2874,99			12	33.664,70	11	30.840,32	3	8.395,77	47	131.689,49
2875,00 - 2999,99			3	8.788,06	9	26.380,49	2	5.857,46	24	70.361,34
3000,00 - 3124,99			6	18.453,96	8	24.479,37	1	3.086,74	27	82.703,43
3125,00 en >			24	90.991,88	50	191.953,97	1	3.320,00	118	443.981,15
<b>TOTAAL</b>	<b>5</b>	<b>5.137,26</b>	<b>1.217</b>	<b>1.747.928,29</b>	<b>1.877</b>	<b>2.885.168,00</b>	<b>264</b>	<b>287.113,27</b>	<b>4.882</b>	<b>6.692.580,90</b>

**(\*) Opmerking:** De maanduitgave is zowel de uitkering in de regeling "Zelfstandigen" die door de Rijkdienst voor Pensioenen uitbetaald wordt, als de uitkering in de regeling "Openbare Sector" die door de FOD Financiën uitbetaald wordt.

**VERDELING PER MAANDBEDRAG**  
**GEMENGDE LOOPBAAN (ZELFSTANDIGE + OPENBARE SECTOR)**  
**MANNEN + VROUWEN**

Toestand op 1 januari 2005

MAANDBEDRAG	Rustpensioenen						Overlevingspensioenen		TOTAAL		
	"Gezinsbedrag"		Gehuwd		Niet-gehuwd		Rust- en overlevingspensioenen				
	Aantal	Maanduitgave (*)	Aantal	Maanduitgave (*)	Aantal	Maanduitgave (*)	Aantal	Maanduitgave (*)	Aantal	Maanduitgave (*)	
van - tot											
0,01 - 124,99	5	544,78	5	448,43	6	529,28	10	1.027,01	26	2.549,50	
125,00 - 249,99	22	4.431,96	25	4.615,49	21	4.034,90	80	15.262,96	149	28.556,93	
250,00 - 374,99	37	11.398,44	45	14.301,70	34	10.926,20	81	24.838,86	201	62.712,08	
375,00 - 499,99	23	10.130,44	62	27.222,54	28	12.462,42	55	24.391,44	172	75.902,94	
500,00 - 624,99	44	24.565,87	78	44.825,52	41	23.025,03	9	4.963,08	224	126.162,64	
625,00 - 749,99	29	20.170,54	91	63.280,18	59	40.969,99	25	17.451,31	379	263.658,07	
750,00 - 874,99	52	42.473,38	117	94.967,54	79	64.050,92	38	30.977,24	399	324.122,97	
875,00 - 999,99	84	79.424,49	140	130.631,70	208	193.924,09	84	77.883,98	809	751.605,84	
1000,00 - 1124,99	98	103.943,39	169	180.659,48	335	353.209,83	31	33.046,51	758	802.907,77	
1125,00 - 1249,99	95	113.556,99	273	325.524,09	270	320.737,05	8	9.516,00	726	864.230,66	
1250,00 - 1374,99	180	235.460,45	243	319.164,73	267	349.447,31	11	14.318,36	766	1.003.669,37	
1375,00 - 1499,99	112	161.730,25	211	302.687,95	232	332.597,34	17	24.513,79	613	879.696,86	
1500,00 - 1624,99	100	156.029,79	199	311.038,59	174	271.253,24	7	10.830,22	526	820.848,69	
1625,00 - 1749,99	82	137.912,64	184	309.945,00	180	304.035,93	5	8.380,89	478	805.689,88	
1750,00 - 1874,99	81	146.752,24	183	332.950,74	159	289.009,18	3	5.341,55	456	828.165,56	
1875,00 - 1999,99	68	131.507,60	165	318.733,81	145	278.818,84	2	3.852,42	410	790.919,86	
2000,00 - 2124,99	37	76.125,70	115	237.005,83	116	239.689,32	5	10.479,23	297	612.875,03	
2125,00 - 2249,99	38	83.012,49	116	253.298,09	86	187.978,85	2	4.326,48	268	585.571,88	
2250,00 - 2374,99	43	99.523,43	86	198.840,34	61	140.878,62	1	2.362,24	219	506.168,70	
2375,00 - 2499,99	34	83.237,86	64	155.641,11	52	126.563,82	1	2.399,39	174	423.868,65	
2500,00 - 2624,99	23	58.846,53	48	122.887,90	37	95.060,15	2	5.127,85	122	312.765,31	
2625,00 - 2749,99	16	43.099,37	54	144.968,40	32	86.147,93	2	8.395,77	122	327.922,73	
2750,00 - 2874,99	23	64.710,75	29	81.435,55	18	50.660,88	3	8.395,77	94	263.991,65	
2875,00 - 2999,99	18	53.017,28	27	79.343,94	14	41.168,42	2	5.857,46	71	208.722,43	
3000,00 - 3124,99	20	61.485,29	33	101.632,02	11	33.667,89	1	3.086,74	77	236.555,30	
3125,00 en >	192	820.260,14	186	755.548,93	104	413.919,81	1	3.320,00	526	2.150.764,18	
<b>TOTAAL</b>	<b>1.556</b>	<b>2.823.352,09</b>	<b>2.948</b>	<b>4.911.599,60</b>	<b>2.769</b>	<b>4.264.767,24</b>	<b>267</b>	<b>289.585,11</b>	<b>9.062</b>	<b>14.060.605,48</b>	

(\*) **Opmerking:** De maanduitgave is zowel de uitkering in de regeling "Zelfstandigen" die door de Rijkdienst voor Pensioenen uitbetaald wordt, als de uitkering in de regeling "Openbare Sector" die door de FOD Financiën uitbetaald wordt.

Tabel I B / 6a

VERDELING PER MAANDBEDRAG  
GEMENGDE LOOPBAAN (WERKNEMER + ZELFSTANDIGE + OPENBARE SECTOR)  
MANNEN

Toestand op 1 januari 2005

MAANDBEDRAG	Rustpensioen						Overlevingspensioen						TOTAAL	
	"Gezinsbedrag"		Gehuwd		Niet-gehuwd		Rust- en overlevingspensioen		Overlevingspensioen					
	Aantal	Maanduitgave (*)	Aantal	Maanduitgave (*)	Aantal	Maanduitgave (*)	Aantal	Maanduitgave (*)	Aantal	Maanduitgave (*)	Aantal	Maanduitgave (*)	Aantal	Maanduitgave (*)
van - tot														
0,01 - 124,99			2	361,44	3	649,05							5	1.010,49
125,00 - 249,99			8	2.618,34	10	3.250,04							20	6.460,98
250,00 - 374,99	2	592,60												
375,00 - 499,99	5	2.150,16	26	11.341,34	14	6.228,39	1	488,72	1	436,92			47	20.645,53
500,00 - 624,99	14	7.885,34	53	30.171,86	32	18.432,56	2	1.100,16					101	57.589,92
625,00 - 749,99	29	19.943,23	104	72.377,58	77	54.027,15	5	3.547,52					215	149.895,48
750,00 - 874,99	67	55.244,12	270	220.631,23	147	120.335,83	9	7.294,93					493	403.506,11
875,00 - 999,99	158	148.920,31	422	396.771,08	226	212.648,80	12	10.996,86					818	769.337,05
1000,00 - 1124,99	228	242.170,78	488	518.904,91	407	429.870,77	16	16.875,95					1.139	1.207.822,41
1125,00 - 1249,99	312	371.004,46	629	747.857,09	293	348.537,88	10	11.832,33					1.244	1.479.231,76
1250,00 - 1374,99	622	810.485,98	540	708.140,77	254	332.261,21	4	5.136,54					1.420	1.856.024,50
1375,00 - 1499,99	345	495.539,75	403	578.300,57	221	316.664,42	11	15.896,30					980	1.406.401,04
1500,00 - 1624,99	316	493.683,23	371	578.463,86	154	239.872,76	9	14.070,00					850	1.326.089,85
1625,00 - 1749,99	269	454.361,47	327	551.629,37	176	297.633,95	4	6.888,00					776	1.310.512,79
1750,00 - 1874,99	240	434.667,23	258	467.229,25	161	292.600,64	5	9.106,16	1	1.870,14			665	1.205.473,42
1875,00 - 1999,99	191	370.202,85	203	392.718,00	101	194.765,06	3	5.739,06					498	963.424,97
2000,00 - 2124,99	146	300.624,08	129	266.259,11	72	148.355,32	1	2.008,43					348	717.246,94
2125,00 - 2249,99	122	266.267,70	103	225.631,09	63	137.820,42	1	2.201,78					289	631.920,99
2250,00 - 2374,99	88	203.223,42	91	210.236,29	38	87.649,02	1	2.261,84					218	503.370,57
2375,00 - 2499,99	63	153.525,05	65	158.293,37	32	77.934,79	2	4.853,08					162	394.606,29
2500,00 - 2624,99	41	105.255,22	48	122.487,11	24	61.266,04							113	289.008,37
2625,00 - 2749,99	32	86.024,14	45	120.821,02	14	37.610,77							91	244.455,93
2750,00 - 2874,99	23	64.652,69	35	98.141,85	16	45.175,15							74	207.969,69
2875,00 - 2999,99	15	43.921,34	34	99.731,28	13	38.316,75	1	2.989,25					63	184.958,62
3000,00 - 3124,99	13	39.621,09	21	63.928,92	10	30.723,44							44	134.273,45
3125,00 en >	124	516.452,30	139	537.883,01	57	228.054,46	2	9.976,00					322	1.292.365,77
TOTAAL	3.465	5.686.418,54	4.814	7.180.929,74	2.615	3.760.684,67	99	133.262,91	2	2.307,06			10.995	16.763.602,92

(\*) **Opmerking:** De maanduitgave is hier zowel de uitkeringen in de regeling "Werknemers" en "Zelfstandigen" die door de RVP uitbetaald worden, alsook de uitkering in de regeling "Openbare Sector" die door de FOD Financiën uitbetaald wordt.

Tabel I B / 6b

**VERDELING PER MAANDBEDRAG**  
**GEMENGDE LOOPBAAN (WERKNEMER + ZELFSTANDIGE + OPENBARE SECTOR)**  
**VROUWEN**

Toestand op 1 januari 2005

MAANDBEDRAG	"Gezinsbedrag"				Rustpensioen				Overlevingspensioen				TOTAAL	
	"Gezinsbedrag"		"Bedrag alleenstaande"		"Bedrag alleenstaande"		"Bedrag alleenstaande"		Rust- en overlevingspensioen		Overlevingspensioen		Aantal	Maanduitgave (*)
	Aantal	Maanduitgave (*)	Aantal	Maanduitgave (*)	Aantal	Maanduitgave (*)	Aantal	Maanduitgave (*)	Aantal	Maanduitgave (*)	Aantal	Maanduitgave (*)	Aantal	Maanduitgave (*)
van - tot														
0,01 - 124,99		240,77	2	240,77	16	3.275,86	2	380,04	6	1.208,52	2	240,77		
125,00 - 249,99		6.425,44	32	6.425,44	30	9.229,37	5	1.639,38	12	3.824,77	56	11.289,86		
250,00 - 374,99		18.405,18	57	18.405,18	59	26.076,21	27	11.982,98	28	12.386,76	104	33.098,70		
375,00 - 499,99	1	447,91	112	49.519,66	118	67.556,80	51	29.151,73	54	30.807,98	227	100.413,52		
500,00 - 624,99		92.725,12	164	92.725,12	167	115.769,23	234	164.011,25	176	122.625,81	387	220.241,63		
625,00 - 749,99	1	746,36	178	122.614,58	191	155.564,03	430	351.672,36	296	241.780,29	756	525.767,23		
750,00 - 874,99	2	1.693,59	206	167.573,69	314	294.424,63	1.272	1.184.502,93	779	718.389,08	1.125	918.283,96		
875,00 - 999,99	1	976,04	163	152.050,90	658	694.589,95	1.096	1.163.330,95	314	331.928,36	2.529	2.350.343,58		
1000,00 - 1124,99	2	2.125,58	171	181.786,89	487	577.435,15	1.103	1.309.080,98	216	255.769,64	2.241	2.373.761,73		
1125,00 - 1249,99		162.284,68	137	162.284,68	498	654.181,91	848	1.110.360,98	160	208.588,47	1.943	2.304.570,45		
1250,00 - 1374,99		183.063,80	140	183.063,80	461	661.064,73	694	996.485,40	93	132.946,29	1.646	2.156.195,16		
1375,00 - 1499,99		183.707,61	128	183.707,61	358	557.939,35	498	776.756,02	72	112.264,02	1.376	1.974.204,03		
1500,00 - 1624,99		161.796,75	104	161.796,75	302	506.948,23	327	550.354,75	45	75.624,23	1.032	1.608.756,14		
1625,00 - 1749,99		151.770,44	90	151.770,44	238	432.095,18	234	422.979,19	30	54.330,22	764	1.284.697,65		
1750,00 - 1874,99		136.461,71	75	136.461,71	139	268.971,63	127	246.476,30	11	21.384,95	577	1.045.866,30		
1875,00 - 1999,99		121.702,99	63	121.702,99	96	197.275,95	86	177.261,85	21	43.323,36	340	658.535,87		
2000,00 - 2124,99		62.247,77	30	62.247,77	83	180.907,98	55	120.366,14	14	30.726,06	233	480.108,93		
2125,00 - 2249,99		96.357,55	44	96.357,55	78	179.880,13	37	85.210,52	12	27.844,42	196	428.357,73		
2250,00 - 2374,99		41.425,21	18	41.425,21	41	99.801,82	44	106.884,42	11	26.797,98	145	334.360,28		
2375,00 - 2499,99		43.574,33	18	43.574,33	38	96.933,83	25	64.053,75	10	25.855,42	114	277.058,55		
2500,00 - 2624,99		51.350,94	20	51.350,94	26	69.543,54	24	64.173,59	7	18.750,45	93	238.193,94		
2625,00 - 2749,99		21.311,50	8	21.311,50	27	76.095,54	19	53.493,79	4	11.208,17	65	173.779,08		
2750,00 - 2874,99	1	2.825,12	6	16.753,40	19	55.586,39	11	32.340,36	3	8.929,20	57	160.376,02		
2875,00 - 2999,99		26.470,01	9	26.470,01	20	61.404,71	8	24.553,24	2	6.215,25	42	123.325,96		
3000,00 - 3124,99		33.587,80	11	33.587,80	51	204.138,29	28	98.095,06	16	55.650,13	41	125.761,00		
3125,00 en >		91.077,11	26	91.077,11	4.515	6.246.690,44	7.285	9.145.597,96	2.392	2.579.159,83	121	448.960,59		
<b>TOTAAL</b>	<b>8</b>	<b>8.814,60</b>	<b>2.012</b>	<b>2.376.285,83</b>	<b>4.515</b>	<b>6.246.690,44</b>	<b>7.285</b>	<b>9.145.597,96</b>	<b>2.392</b>	<b>2.579.159,83</b>	<b>16.212</b>	<b>20.356.548,66</b>		

**(\*) Opmerking:** De maanduitgave is hier zowel de uitkeringen in de regeling "Werknemers" en "Zelfstandigen" die door de RVP uitbetaald worden, alsook de uitkering in de regeling "Openbare Sector" die door de FOD Financiën uitbetaald wordt.

**VERDELING PER MAANDBEDRAG**  
**GEMENGDE LOOPBAAN (WERKNEMER + ZELFSTANDIGE + OPENBARE SECTOR)**  
**MANNEN + VROUWEN**

Toestand op 1 januari 2005

MAANDBEDRAG	Rustpensioen										Overlevingspensioen		TOTAAL			
	"Gezinsbedrag"		Gehuwd		Niet-gehuwd		overlevingspensioen		Rust- en overlevingspensioen		Aantal	Maanduitgave (*)	Aantal	Maanduitgave (*)		
	Aantal	Maanduitgave (*)	Aantal	Maanduitgave (*)	Aantal	Maanduitgave (*)	Aantal	Maanduitgave (*)	Aantal	Maanduitgave (*)						
van - tot																
0,01 - 124,99			2	240,77			19	3.924,91			2	380,04	6	1.208,52	2	240,77
125,00 - 249,99			34	6.786,88			40	12.479,41			5	1.639,38	12	3.824,77	61	12.300,35
250,00 - 374,99	2	592,60	65	21.023,52			73	32.304,60			28	12.471,70	29	12.823,68	124	39.559,68
375,00 - 499,99	6	2.598,07	138	60.861,00			150	85.989,36			53	30.251,89	54	30.807,98	274	121.059,05
500,00 - 624,99	14	7.885,34	217	122.896,98			244	169.796,38			239	167.558,77	176	122.625,81	488	277.831,55
625,00 - 749,99	30	20.689,59	282	194.992,16			338	275.899,86			439	358.967,29	296	241.780,29	971	675.662,71
750,00 - 874,99	69	56.937,71	476	388.204,92			540	507.073,43			1.284	1.195.499,79	779	718.389,08	1.618	1.321.790,07
875,00 - 999,99	159	149.896,35	585	548.821,98			1.065	1.124.460,72			1.112	1.180.206,90	314	331.928,36	3.347	3.119.680,63
1000,00 - 1124,99	230	244.296,36	659	700.691,80			780	925.973,03			1.113	1.320.913,31	216	255.769,64	3.380	3.581.584,14
1125,00 - 1249,99	312	371.004,46	766	910.141,77			852	986.443,12			852	1.115.497,52	160	208.588,47	3.187	3.783.802,21
1250,00 - 1374,99	622	810.485,98	680	891.204,57			752	977.729,15			705	1.012.381,70	93	132.946,29	3.066	4.012.219,66
1375,00 - 1499,99	345	495.539,75	531	762.008,18			682	977.729,15			507	790.826,02	72	112.264,02	2.356	3.380.605,07
1500,00 - 1624,99	316	493.683,23	475	740.260,61			512	797.812,11			331	557.242,75	45	75.624,23	1.882	2.934.845,99
1625,00 - 1749,99	269	454.361,47	417	703.399,81			478	804.582,18			239	432.085,35	31	56.200,36	1.540	2.595.210,44
1750,00 - 1874,99	240	434.667,23	333	603.690,96			399	724.695,82			130	252.215,36	11	21.384,95	1.242	2.251.339,72
1875,00 - 1999,99	191	370.202,85	266	514.420,99			240	463.736,69			87	179.270,28	21	43.323,36	838	1.621.960,84
2000,00 - 2124,99	146	300.624,08	159	328.506,88			168	345.631,27			56	122.567,92	14	30.726,06	581	1.197.355,87
2125,00 - 2249,99	122	266.267,70	147	321.988,64			146	318.728,40			38	87.472,36	12	27.844,42	485	1.060.278,72
2250,00 - 2374,99	88	203.223,42	109	251.661,50			116	267.529,15			46	111.737,50	11	26.797,98	363	837.730,85
2375,00 - 2499,99	63	153.525,05	83	201.867,70			73	177.736,61			25	64.053,75	10	25.855,42	276	671.664,84
2500,00 - 2624,99	41	105.255,22	68	173.838,05			62	158.199,87			24	64.173,59	7	18.750,45	206	527.202,31
2625,00 - 2749,99	32	86.024,14	53	142.132,52			40	107.154,31			19	53.493,79	4	11.208,17	156	418.235,01
2750,00 - 2874,99	24	67.477,81	41	114.895,25			43	121.270,69			12	35.329,61	3	8.929,20	131	368.345,71
2875,00 - 2999,99	15	43.921,34	43	126.201,29			32	93.903,14			8	24.553,24	2	6.215,25	105	308.284,58
3000,00 - 3124,99	13	39.621,09	32	97.516,72			30	92.128,15			30	108.071,06	16	55.650,13	85	260.034,45
3125,00 en >	124	516.452,30	165	628.960,12			108	432.192,75			7.384	9.278.860,87	2.394	2.581.466,89	443	1.741.326,36
TOTAAL	3.473	5.695.233,14	6.826	9.557.215,57	7.130	10.007.375,11	7.384	9.278.860,87	2.394	2.581.466,89	27.207	37.120.151,58				

**(\*) Opmerking:** De maanduitgave is hier zowel de uitkeringen in de regeling "Werknemers" en "Zelfstandigen" die door de RVP uitbetaald worden, alsook de uitkering in de regeling "Openbare Sector" die door de FOD Financiën uitbetaald wordt.

Tabel I B / 7a

**VERDELING PER MAANDBEDRAG  
TOTAAL AANTAL WERKNEMERS  
MANNEN**

Toestand op 1 januari 2005

MAANDBEDRAG	Rustpensioenen						Rust- en overlevingspensioenen		Overlevingspensioenen		TOTAAL	
	"Gezinsbedrag"		Gehuwd		Niet-gehuwd		overlevingspensioenen		Overlevingspensioenen		TOTAAL	
	Aantal	Maanduitgave (*)	Aantal	Maanduitgave (*)	Aantal	Maanduitgave (*)	Aantal	Maanduitgave (*)	Aantal	Maanduitgave (*)	Aantal	Maanduitgave (*)
van - tot												
0,01 - 124,99	17.379	906.694,92	19.893	1.034.596,93	8.209	436.805,11	64	5.267,41	222	12.130,59	45.767	2.395.494,96
125,00 - 249,99	5.425	979.217,88	6.953	1.257.235,04	3.786	697.729,10	117	22.648,16	109	20.262,74	16.390	2.977.092,92
250,00 - 374,99	3.360	1.038.089,97	4.502	1.396.196,90	3.003	931.168,75	184	57.810,77	88	27.683,22	11.137	3.450.949,61
375,00 - 499,99	2.667	1.168.639,40	6.131	2.742.829,54	4.119	1.844.171,13	314	139.525,89	68	30.048,83	13.299	5.925.214,79
500,00 - 624,99	4.521	2.601.804,84	10.663	6.010.057,03	7.655	4.318.236,38	812	457.298,28	82	46.650,06	23.733	13.434.046,59
625,00 - 749,99	12.397	8.524.765,60	15.942	10.875.364,94	14.810	10.072.983,02	2.453	1.687.915,92	147	101.486,63	45.749	31.262.516,11
750,00 - 874,99	13.967	11.382.875,96	27.987	23.238.866,84	28.294	23.573.600,95	1.414	1.132.174,09	593	492.972,28	72.255	59.820.490,12
875,00 - 999,99	29.474	26.943.009,41	36.654	34.530.461,12	27.791	26.102.008,86	3.362	3.115.430,09	249	232.201,35	97.530	90.923.110,83
1000,00 - 1124,99	34.221	36.596.683,92	26.731	28.338.736,39	18.431	19.505.680,96	763	806.363,30	150	158.755,61	80.296	85.406.220,18
1125,00 - 1249,99	40.819	48.634.930,88	23.386	27.751.196,84	14.443	17.114.751,26	529	627.967,25	83	98.267,29	79.260	94.227.113,52
1250,00 - 1374,99	32.160	42.137.440,12	23.082	30.277.531,35	11.352	14.876.661,11	384	502.894,87	68	88.986,43	67.046	87.883.513,88
1375,00 - 1499,99	29.207	41.982.593,73	13.874	19.777.372,20	6.396	9.121.122,33	235	336.379,32	43	61.626,77	49.755	71.279.094,35
1500,00 - 1624,99	28.616	44.714.674,12	5.142	8.018.035,31	2.586	4.024.741,97	137	212.794,73	23	35.378,74	36.504	57.005.624,87
1625,00 - 1749,99	26.405	44.486.156,20	4.204	7.090.518,24	2.086	3.517.598,48	48	80.466,74	14	23.559,12	32.757	55.198.298,78
1750,00 - 1874,99	14.263	25.679.917,97	3.969	7.192.293,00	1.891	3.428.130,08	30	54.080,90	6	10.976,92	20.159	36.365.398,87
1875,00 - 1999,99	4.809	9.283.798,19	3.565	6.908.364,13	1.415	2.738.763,50	14	27.023,48	4	7.764,66	9.807	18.965.713,96
2000,00 - 2124,99	2.934	6.034.717,90	3.790	7.808.140,01	1.390	2.862.614,94	11	22.713,02	7	14.634,83	8.132	16.742.820,70
2125,00 - 2249,99	1.901	4.155.020,69	2.768	6.048.415,27	983	2.147.210,92	6	13.141,44	5	10.926,91	5.663	12.374.715,23
2250,00 - 2374,99	1.465	3.383.817,51	2.242	5.181.019,71	757	1.746.238,77	5	11.435,96	6	13.956,75	4.475	10.336.468,70
2375,00 - 2499,99	1.157	2.818.420,27	1.619	3.939.790,15	606	1.475.786,68	7	16.938,83	3	7.282,37	3.392	8.258.218,30
2500,00 - 2624,99	789	2.019.441,00	1.243	3.182.003,56	418	1.068.739,41	5	12.938,23	6	15.298,39	2.461	6.298.420,59
2625,00 - 2749,99	564	1.514.548,09	913	2.451.979,90	301	808.904,69	2	5.366,69	2	5.590,95	1.780	4.780.799,37
2750,00 - 2874,99	499	1.403.236,05	831	2.335.842,96	280	787.841,99	1	2.836,22	2	5.590,95	1.613	4.535.348,17
2875,00 - 2999,99	405	1.188.474,65	727	2.132.592,14	219	643.360,33	4	11.820,60	1	3.036,35	1.355	3.976.247,72
3000,00 - 3124,99	376	1.151.551,42	693	2.122.130,34	228	698.067,38	2	6.033,38	1	3.036,35	1.300	3.980.818,87
3125,00 en >	2.349	9.039.384,60	4.095	15.816.728,15	1.297	4.995.442,17	8	31.896,98	3	12.542,57	7.752	29.895.994,47
<b>TOTAAL</b>	<b>312.129</b>	<b>379.769.905,29</b>	<b>251.599</b>	<b>267.458.297,99</b>	<b>162.746</b>	<b>159.538.360,27</b>	<b>10.911</b>	<b>9.401.162,55</b>	<b>1.982</b>	<b>1.532.020,36</b>	<b>739.367</b>	<b>817.699.746,46</b>

**(\*) Opmerking:** De maanduitgave is de totale uitgave per regeling (wn) of per combinatie (wn + zelf en/of Openbare Sector) van pensioenregelingen. De uitkering in de regeling "Werknemers" en "Zelfstandigen" wordt door de RVP uitbetaald. Voor wat betreft de uitkering in de regeling "Openbare Sector" is de FOD Financiën de uitbetalingsinstelling.

Tabel I B / 7b

**VERDELING PER MAANDBEDRAG  
TOTAAL AANTAL WERKNEMERS  
VROUWEN**

Toestand op 1 januari 2005

MAANDBEDRAG	Rustpensioenen						Rust- en overlevingspensioenen		Overlevingspensioenen		TOTAAL	
	"Gezinsbedrag"		Gehuwd		Niet-gehuwd		overlevingspensioenen		Overlevingspensioenen		TOTAAL	
	Aantal	Maanduitgave (*)	Aantal	Maanduitgave (*)	Aantal	Maanduitgave (*)	Aantal	Maanduitgave (*)	Aantal	Maanduitgave (*)	Aantal	Maanduitgave (*)
van - tot												
0,01 - 124,99	167	11.218,81	31.386	2.191.625,04	9.938	618.631,98	622	51.401,27	23.140	1.185.399,54	65.253	4.058.276,64
125,00 - 249,99	185	33.050,95	29.468	5.490.846,74	8.234	1.536.915,42	1.383	266.657,92	7.982	1.437.846,28	47.252	8.765.317,31
250,00 - 374,99	75	22.789,93	26.294	8.125.215,02	8.680	2.718.355,62	1.800	568.949,72	5.027	1.554.429,38	41.876	12.989.739,67
375,00 - 499,99	57	24.659,77	21.446	9.389.927,34	9.569	4.199.557,64	2.600	1.149.200,03	4.822	2.118.404,90	38.494	16.881.749,68
500,00 - 624,99	54	30.932,82	18.972	10.683.520,77	11.211	6.332.505,50	4.743	2.706.109,41	6.872	3.920.566,90	41.852	23.673.635,40
625,00 - 749,99	47	32.435,15	22.087	15.132.108,85	13.780	9.417.437,54	32.632	23.315.190,38	29.023	19.678.376,54	97.569	67.575.548,46
750,00 - 874,99	58	47.479,13	39.281	32.635.683,26	22.733	18.881.120,30	25.784	20.998.582,12	48.968	40.748.551,75	136.824	113.311.416,56
875,00 - 999,99	30	28.352,59	12.274	11.502.428,78	9.647	9.037.541,01	86.147	80.355.351,93	38.231	35.680.909,83	146.329	136.604.584,14
1000,00 - 1124,99	66	69.847,84	6.919	7.334.607,99	9.138	9.674.277,46	41.400	43.804.379,39	24.587	26.000.302,23	82.110	86.883.414,91
1125,00 - 1249,99	34	40.830,62	5.536	6.558.829,70	7.816	9.260.083,06	27.988	33.139.053,54	16.430	19.447.249,92	57.804	68.446.046,84
1250,00 - 1374,99	18	23.651,51	4.364	5.716.695,90	6.483	8.505.654,09	18.810	24.598.127,59	10.897	14.242.336,76	40.572	53.086.465,85
1375,00 - 1499,99	37	53.167,42	2.989	4.271.346,69	5.360	7.676.769,39	11.529	16.510.249,21	6.239	8.927.899,84	26.154	37.439.432,55
1500,00 - 1624,99	28	43.707,07	1.489	2.323.496,41	3.796	5.918.519,76	6.157	9.571.966,98	3.066	4.763.526,99	14.536	22.621.217,21
1625,00 - 1749,99	22	37.110,76	1.236	2.080.645,55	2.918	4.898.097,62	2.832	4.755.891,58	1.353	2.272.583,07	8.361	14.044.328,58
1750,00 - 1874,99	13	23.280,19	947	1.717.694,58	1.984	3.594.492,69	1.312	2.367.868,34	705	1.273.737,14	4.961	8.977.072,94
1875,00 - 1999,99	2	3.855,25	761	1.471.825,89	1.336	2.589.126,17	751	1.452.392,33	433	839.541,22	3.283	6.356.740,86
2000,00 - 2124,99	3	6.195,37	705	1.455.081,62	1.315	2.711.430,39	497	1.023.111,00	355	732.055,85	2.875	5.927.874,23
2125,00 - 2249,99	4	8.819,53	661	1.444.266,90	1.160	2.532.584,28	365	798.023,02	322	704.724,95	2.512	5.488.418,68
2250,00 - 2374,99	2	4.673,95	536	1.238.020,83	969	2.237.469,87	263	607.673,47	254	587.099,27	2.024	4.674.937,39
2375,00 - 2499,99			426	1.037.114,03	630	1.532.549,64	214	521.836,67	196	476.742,13	1.466	3.568.242,47
2500,00 - 2624,99	1	2.553,74	270	690.424,98	510	1.304.357,49	146	374.476,71	163	417.422,20	1.090	2.789.235,12
2625,00 - 2749,99			199	533.663,20	338	908.039,06	109	292.892,41	96	258.074,44	742	1.992.669,11
2750,00 - 2874,99	1	2.825,12	161	452.801,50	282	792.970,77	93	261.532,49	98	275.180,28	635	1.785.310,16
2875,00 - 2999,99			147	431.904,14	268	785.576,59	75	220.448,01	72	211.926,54	562	1.649.855,28
3000,00 - 3124,99	1	3.088,49	134	410.000,73	228	698.684,30	47	144.204,25	63	193.325,79	473	1.449.303,56
3125,00 en >	2	9.440,11	426	1.539.092,64	782	2.864.775,70	158	564.691,94	174	618.030,80	1.542	5.596.031,19
<b>TOTAAL</b>	<b>907</b>	<b>563.966,12</b>	<b>229.114</b>	<b>135.858.869,08</b>	<b>139.105</b>	<b>121.227.523,34</b>	<b>268.457</b>	<b>270.420.261,71</b>	<b>229.568</b>	<b>188.566.244,54</b>	<b>867.151</b>	<b>716.636.864,79</b>

**(\*) Opmerking:** De maanduitgave is de totale uitgave per regeling (wn) of per combinatie (wn + zelf en/of Openbare Sector) van pensioenregelingen. De uitkering in de regeling "Werknemers" en "Zelfstandigen" wordt door de RVP uitbetaald. Voor wat betreft de uitkering in de regeling "Openbare Sector" is de FOD Financiën de uitbetalingsinstelling.

**VERDELING PER MAANDBEDRAG  
TOTAAL AANTAL WERKNEMERS  
MANNEN + VROUWEN**

Toestand op 1 januari 2005

MAANDBEDRAG	Rustpensioenen						Rust- en overlevingspensioenen		Overlevingspensioenen		TOTAAL	
	"Gezinsbedrag"		Gehuwd		Niet-gehuwd		overlevingspensioenen		Aantal		Maanduitgave (*)	
	Aantal	Maanduitgave (*)	Aantal	Maanduitgave (*)	Aantal	Maanduitgave (*)	Aantal	Maanduitgave (*)	Aantal	Maanduitgave (*)	Aantal	Maanduitgave (*)
van - tot												
0,01 - 124,99	17.546	917.913,73	51.279	3.226.221,97	18.147	1.055.437,09	686	56.668,68	23.362	1.197.530,13	111.020	6.453.771,60
125,00 - 249,99	5.610	1.012.268,83	36.421	6.748.081,78	12.020	2.234.644,52	1.500	289.306,08	8.091	1.458.109,02	63.642	11.742.410,23
250,00 - 374,99	3.435	1.060.879,90	30.796	9.521.411,92	11.683	3.649.524,37	1.984	626.760,49	5.115	1.582.112,60	53.013	16.440.689,28
375,00 - 499,99	2.724	1.193.299,17	27.577	12.132.756,88	13.688	6.043.728,77	2.914	1.288.725,92	4.890	2.148.453,73	51.793	22.806.964,47
500,00 - 624,99	4.575	2.632.737,66	29.635	16.693.577,80	18.866	10.650.741,88	5.555	3.163.407,69	6.954	3.967.216,96	65.585	37.107.681,99
625,00 - 749,99	12.444	8.557.200,75	38.029	26.007.473,79	28.590	19.490.420,56	35.085	25.003.106,30	29.170	19.779.863,17	143.318	98.838.064,57
750,00 - 874,99	14.025	11.430.355,09	67.268	55.874.550,10	51.027	42.454.721,25	27.198	22.130.756,21	49.561	41.241.524,03	209.079	173.131.906,68
875,00 - 999,99	29.504	26.971.362,00	48.928	46.032.889,90	37.438	35.139.549,87	89.509	83.470.782,02	38.480	35.913.111,18	243.859	227.527.694,97
1000,00 - 1124,99	34.287	36.666.531,76	33.650	35.673.344,38	27.569	29.179.958,42	42.163	44.610.742,69	24.737	26.159.057,84	162.406	172.289.635,09
1125,00 - 1249,99	40.853	48.675.761,50	28.922	34.310.026,54	22.259	26.374.834,32	28.517	33.767.020,79	16.513	19.545.517,21	137.064	162.673.160,36
1250,00 - 1374,99	32.178	42.161.091,63	27.446	35.994.227,25	17.835	23.382.315,20	19.194	25.101.022,46	10.965	14.331.323,19	107.618	140.969.979,73
1375,00 - 1499,99	29.244	42.035.761,15	16.863	24.048.718,89	11.756	16.797.891,72	11.764	16.846.628,53	6.282	8.989.526,61	75.909	108.718.526,90
1500,00 - 1624,99	28.644	44.758.381,19	6.631	10.341.531,72	6.382	9.943.261,73	6.294	9.784.761,71	3.089	4.798.905,73	51.040	79.626.842,08
1625,00 - 1749,99	26.427	44.523.266,96	5.440	9.171.163,79	5.004	8.415.696,10	2.880	4.836.358,32	1.367	2.296.142,19	41.118	69.242.627,36
1750,00 - 1874,99	14.276	25.703.198,16	4.916	8.909.987,58	3.875	7.022.622,77	1.342	2.421.949,24	711	1.284.714,06	25.120	45.342.471,81
1875,00 - 1999,99	4.811	9.287.653,44	4.326	8.380.190,02	2.751	5.327.889,67	765	1.479.415,81	437	847.305,88	13.090	25.322.454,82
2000,00 - 2124,99	2.937	6.040.913,27	4.495	9.263.221,63	2.705	5.574.045,33	508	1.045.824,02	362	746.690,68	11.007	22.670.694,93
2125,00 - 2249,99	1.905	4.163.840,22	3.429	7.492.682,17	2.143	4.679.795,20	371	811.164,46	327	715.651,86	8.175	17.863.133,91
2250,00 - 2374,99	1.467	3.388.491,46	2.778	6.419.040,54	1.726	3.983.708,64	268	619.109,43	260	601.056,02	6.499	15.011.406,09
2375,00 - 2499,99	1.157	2.818.420,27	2.045	4.976.904,18	1.236	3.008.336,32	221	538.775,50	199	484.024,50	4.858	11.826.460,77
2500,00 - 2624,99	790	2.021.994,74	1.513	3.872.428,54	928	2.373.096,90	151	387.414,94	169	432.720,59	3.551	9.087.655,71
2625,00 - 2749,99	564	1.514.548,09	1.112	2.985.643,10	639	1.716.943,75	111	298.259,10	96	258.074,44	2.522	6.773.468,48
2750,00 - 2874,99	500	1.406.061,17	992	2.788.644,46	562	1.580.812,76	94	264.368,71	100	280.771,23	2.248	6.320.658,33
2875,00 - 2999,99	405	1.188.474,65	874	2.564.496,28	487	1.428.936,92	79	1.428.936,92	72	211.926,54	1.917	5.626.103,00
3000,00 - 3124,99	377	1.154.639,91	827	2.532.131,07	456	1.396.751,68	49	150.237,63	64	196.362,14	1.773	5.430.122,43
3125,00 en >	2.351	9.048.824,71	4.521	17.355.820,79	2.079	7.860.217,87	166	596.588,92	177	630.573,37	9.294	35.492.025,66
<b>TOTAAL</b>	<b>313.036</b>	<b>380.333.871,41</b>	<b>480.713</b>	<b>403.317.167,07</b>	<b>301.851</b>	<b>280.765.883,61</b>	<b>279.368</b>	<b>279.821.424,26</b>	<b>231.550</b>	<b>190.098.264,90</b>	<b>1.606.518</b>	<b>1.534.336.611,25</b>

**(\*) Opmerking:** De maanduitgave is de totale uitgave per regeling (wn) of per combinatie (wn + zelf en/of Openbare Sector) van pensioenregelingen. De uitkering in de regeling "Werknemers" en "Zelfstandigen" wordt door de RVP uitbetaald. Voor wat betreft de uitkering in de regeling "Openbare Sector" is de FOD Financiën de uitbetalingsinstelling.



Tabel I B / 8a

**VERDELING PER MAANDBEDRAG  
TOTAAL AANTAL ZELFSTANDIGEN  
MANNEN**

Toestand op 1 januari 2005

MAANDBEDRAG	Rustpensioenen						Rust- en overlevingspensioenen		Overlevingspensioenen		TOTAAL	
	"Gezinsbedrag"		Gehuwd		Niet-gehuwd		overlevingspensioenen		Overlevingspensioenen		TOTAAL	
	Aantal	Maanduitgave (*)	Aantal	Maanduitgave (*)	Aantal	Maanduitgave (*)	Aantal	Maanduitgave (*)	Aantal	Maanduitgave (*)	Aantal	Maanduitgave (*)
van - tot												
0,01 - 124,99	542	40.539,60	743	52.607,32	565	42.317,15	9	689,07	34	2.155,90	1.893	138.309,04
125,00 - 249,99	738	138.715,93	1.156	220.594,19	1.047	201.327,06	32	6.717,28	27	4.894,78	3.000	572.249,24
250,00 - 374,99	941	292.126,88	1.473	464.915,36	1.197	375.431,33	77	24.192,87	16	5.200,05	3.704	1.161.866,49
375,00 - 499,99	1.045	466.029,10	5.427	2.454.406,53	4.596	2.088.014,97	271	122.916,89	22	9.761,78	11.361	5.141.129,27
500,00 - 624,99	8.750	5.147.712,65	8.657	4.859.322,95	8.740	4.884.812,17	774	430.343,98	38	21.382,77	26.959	15.343.574,52
625,00 - 749,99	15.977	10.941.246,96	13.982	9.449.528,44	18.593	12.510.488,56	2.290	1.577.243,37	52	35.268,52	50.894	34.513.775,85
750,00 - 874,99	16.109	13.073.582,21	7.329	5.959.062,84	6.365	5.170.376,84	956	755.987,66	34	28.049,56	30.793	24.987.059,11
875,00 - 999,99	41.538	37.390.729,77	5.039	4.692.177,11	3.752	3.489.119,04	888	824.607,39	7	6.539,07	51.224	46.403.172,38
1000,00 - 1124,99	8.860	9.388.862,79	3.071	3.251.093,29	2.237	2.359.761,97	227	240.110,81	4	4.087,79	14.399	15.243.916,65
1125,00 - 1249,99	6.288	7.440.201,49	2.316	2.745.641,15	1.325	1.568.567,49	137	162.544,63	1	1.265,74	10.066	11.916.954,76
1250,00 - 1374,99	4.644	6.069.155,51	1.555	2.032.886,50	809	1.057.951,16	83	108.514,41	1	1.265,74	7.092	9.269.773,32
1375,00 - 1499,99	3.042	4.365.108,91	798	1.139.416,27	414	590.814,81	53	76.040,15	4.307	6.171.380,14	4.307	6.171.380,14
1500,00 - 1624,99	2.474	3.857.162,89	522	813.679,90	221	344.209,04	42	65.307,64	3.259	5.080.359,47	3.259	5.080.359,47
1625,00 - 1749,99	1.517	2.550.925,03	433	730.410,97	232	391.817,41	8	13.629,16	2.190	3.686.782,57	2.190	3.686.782,57
1750,00 - 1874,99	679	1.224.816,91	370	670.643,61	202	366.771,91	8	14.489,45	1	1.870,14	1.260	2.278.592,02
1875,00 - 1999,99	325	628.424,04	308	595.833,26	147	283.025,98	4	7.631,81	784	1.514.915,09	784	1.514.915,09
2000,00 - 2124,99	205	421.769,97	201	414.670,36	97	200.107,93	1	2.008,43	504	1.038.556,69	504	1.038.556,69
2125,00 - 2249,99	167	364.543,08	177	387.621,85	85	185.647,13	1	2.201,78	430	940.013,84	430	940.013,84
2250,00 - 2374,99	136	314.238,31	149	343.983,71	57	131.643,08	1	2.261,84	344	794.452,69	344	794.452,69
2375,00 - 2499,99	97	236.762,91	101	245.848,54	52	126.690,25	2	4.853,08	252	614.154,78	252	614.154,78
2500,00 - 2624,99	65	166.716,15	86	219.795,10	38	97.377,76	2	8.530,08	189	483.889,01	189	483.889,01
2625,00 - 2749,99	48	129.123,51	77	206.984,97	31	83.260,34	38	97.377,76	156	419.368,82	156	419.368,82
2750,00 - 2874,99	47	132.209,02	52	145.912,70	23	64.995,71	1	2.989,25	122	343.117,43	122	343.117,43
2875,00 - 2999,99	33	96.938,62	58	170.287,16	18	53.104,68	1	2.989,25	110	323.319,71	110	323.319,71
3000,00 - 3124,99	33	101.106,38	48	147.106,98	13	39.911,96	2	9.976,00	94	288.125,32	94	288.125,32
3125,00 en >	317	1.340.036,46	301	1.202.440,06	111	450.020,30	2	9.976,00	731	3.002.472,82	731	3.002.472,82
<b>TOTAAL</b>	<b>114.617</b>	<b>106.318.785,08</b>	<b>54.429</b>	<b>43.616.871,12</b>	<b>50.967</b>	<b>37.157.566,03</b>	<b>5.867</b>	<b>4.455.256,95</b>	<b>237</b>	<b>122.801,85</b>	<b>226.117</b>	<b>191.671.281,03</b>

**(\*) Opmerking:** De maanduitgave is de totale uitgave per regeling (zelf) of per combinatie (zelf + wn en/of Openbare Sector) van pensioenregelingen. De uitkering in de regeling "Werknemers" en "Zelfstandigen" wordt door de RVP uitbetaald. Voor wat betreft de uitkering in de regeling "Openbare Sector" is de FOD Financiën de uitbetalingsinstelling.

**VERDELING PER MAANDBEDRAG  
TOTAAL AANTAL ZELFSTANDIGEN  
VROUWEN**

Toestand op 1 januari 2005

MAANDBEDRAG	Rustpensioen						Rust- en overlevingspensioen		Overlevingspensioen		TOTAAL	
	"Gezinsbedrag"		Gehuwd		Niet-gehuwd		overlevingspensioen		Overlevingspensioen		TOTAAL	
	Aantal	Maanduitgave (*)	Aantal	Maanduitgave (*)	Aantal	Maanduitgave (*)	Aantal	Maanduitgave (*)	Aantal	Maanduitgave (*)	Aantal	Maanduitgave (*)
van - tot												
0,01 - 124,99	64	5.215,12	10.446	690.707,72	1.406	103.378,29	60	5.061,91	634	47.848,34	12.610	852.211,38
125,00 - 249,99	70	12.302,88	11.417	2.160.140,36	3.211	616.200,49	299	58.878,05	1.158	217.893,62	16.155	3.065.415,40
250,00 - 374,99	35	10.443,31	6.784	2.036.494,29	3.706	1.149.668,29	630	200.228,70	1.028	312.097,73	12.183	3.708.932,32
375,00 - 499,99	21	8.977,05	7.283	3.270.003,64	4.639	2.055.607,15	1.066	473.052,15	1.288	582.192,40	14.297	6.389.832,39
500,00 - 624,99	20	11.655,51	8.646	4.836.445,87	6.458	3.634.959,48	2.793	1.601.367,49	4.879	2.832.916,40	22.796	12.917.344,75
625,00 - 749,99	39	26.785,51	6.378	4.284.987,77	7.922	5.328.006,12	34.800	24.995.278,64	43.988	29.538.573,54	93.127	64.173.631,58
750,00 - 874,99	42	34.460,63	2.778	2.253.478,09	3.135	2.545.222,12	15.256	12.251.062,04	7.718	6.257.777,84	28.929	23.342.000,72
875,00 - 999,99	13	11.999,43	886	820.148,69	1.452	1.346.979,11	22.025	20.500.967,53	5.189	4.804.402,59	29.565	27.484.497,35
1000,00 - 1124,99	15	15.716,04	499	528.755,08	1.309	1.390.089,36	9.059	9.572.465,23	2.152	2.269.893,38	13.034	13.766.919,09
1125,00 - 1249,99	2	2.420,84	393	465.326,80	931	1.102.655,52	5.579	6.599.373,83	1.131	1.336.341,70	8.036	9.506.118,69
1250,00 - 1374,99	4	5.152,42	297	388.591,89	785	1.029.187,02	3.374	4.409.806,46	587	764.519,42	5.047	6.597.257,21
1375,00 - 1499,99	2	2.854,15	237	339.705,14	663	950.279,00	2.063	2.956.238,72	262	373.208,38	3.227	4.622.285,39
1500,00 - 1624,99			179	279.251,47	490	763.534,81	1.066	1.658.551,46	154	239.700,74	1.889	2.941.038,48
1625,00 - 1749,99	2	3.348,48	175	294.596,38	441	741.803,28	488	819.902,66	78	131.116,55	1.184	1.990.767,35
1750,00 - 1874,99			150	273.332,27	357	648.689,93	282	509.303,15	62	111.974,52	851	1.543.299,87
1875,00 - 1999,99			124	239.233,04	238	459.529,55	141	273.524,35	42	81.356,88	545	1.053.643,82
2000,00 - 2124,99			73	150.842,35	187	385.212,66	98	202.185,73	45	92.898,31	403	831.139,05
2125,00 - 2249,99			86	187.664,88	148	323.187,00	60	131.140,65	40	87.682,03	334	729.674,56
2250,00 - 2374,99			46	106.518,13	120	276.764,69	39	89.841,88	39	90.082,74	244	563.207,44
2375,00 - 2499,99			46	111.660,27	73	177.610,18	48	116.602,06	34	82.824,45	201	488.696,96
2500,00 - 2624,99			30	76.930,85	61	155.882,26	27	69.181,60	22	56.698,30	140	358.693,01
2625,00 - 2749,99			30	80.115,95	41	110.041,90	26	69.630,19	27	72.457,48	124	332.245,52
2750,00 - 2874,99	1	2.825,12	18	50.418,10	38	106.935,86	22	61.889,56	25	69.996,87	104	292.065,51
2875,00 - 2999,99			12	35.258,07	28	81.966,88	13	38.197,82	13	38.264,53	66	193.687,30
3000,00 - 3124,99			17	52.041,76	28	85.884,08	9	27.639,98	14	42.898,61	68	208.464,43
3125,00 en >			50	182.068,99	101	396.092,26	29	101.415,06	59	213.365,43	239	892.941,74
<b>TOTAAL</b>	<b>330</b>	<b>154.156,49</b>	<b>57.080</b>	<b>24.194.717,85</b>	<b>37.968</b>	<b>25.955.367,29</b>	<b>99.352</b>	<b>87.792.786,90</b>	<b>70.668</b>	<b>50.748.982,78</b>	<b>265.398</b>	<b>188.846.011,31</b>

**(\*) Opmerking:** De maanduitgave is de totale uitgave per regeling (zelf) of per combinatie (zelf + wn en/of Openbare Sector) van pensioenregelingen. De uitkering in de regeling "Werknemers" en "Zelfstandigen" wordt door de RVP uitbetaald. Voor wat betreft de uitkering in de regeling "Openbare Sector" is de FOD Financien de uitbetalingsinstelling.

**VERDELING PER MAANDBEDRAG**  
**TOTAAL AANTAL ZELFSTANDIGEN**  
**MANNEN + VROUWEN**

Toestand op 1 januari 2005

MAANDBEDRAG	Rustpensioenen						Rust- en overlevingspensioenen		Overlevingspensioenen		TOTAAL	
	"Gezinsbedrag"		Gehuwd		Niet-gehuwd		overlevingspensioenen		Overlevingspensioenen		TOTAAL	
	Aantal	Maanduitgave (*)	Aantal	Maanduitgave (*)	Aantal	Maanduitgave (*)	Aantal	Maanduitgave (*)	Aantal	Maanduitgave (*)	Aantal	Maanduitgave (*)
van - tot												
0,01 - 124,99	606	45.754,72	11.189	743.315,04	1.971	145.695,44	69	5.750,98	668	50.004,24	14.503	990.520,42
125,00 - 249,99	808	151.018,81	12.573	2.380.734,55	4.258	817.527,55	331	65.595,33	1.185	222.788,40	19.155	3.637.664,64
250,00 - 374,99	976	302.570,19	8.257	2.501.409,65	4.903	1.525.099,62	707	224.421,57	1.044	317.297,78	15.887	4.870.798,81
375,00 - 499,99	1.066	475.006,15	12.710	5.724.410,17	9.235	4.143.622,12	1.337	595.969,04	1.310	591.954,18	25.658	11.530.961,66
500,00 - 624,99	8.770	5.159.368,16	17.303	9.695.768,82	15.198	8.519.771,65	3.567	2.031.711,47	4.917	2.854.299,17	49.755	28.260.919,27
625,00 - 749,99	16.016	10.968.032,47	20.360	13.734.516,21	26.515	17.838.494,68	37.090	26.572.522,01	44.040	29.573.842,06	144.021	98.687.407,43
750,00 - 874,99	16.151	13.108.042,84	10.107	8.212.540,93	9.500	7.715.598,96	16.212	13.007.049,70	7.752	6.285.827,40	59.722	48.329.059,83
875,00 - 999,99	41.551	37.402.729,20	5.925	5.512.325,80	5.204	4.836.098,15	22.913	21.325.574,92	5.196	4.810.941,66	80.789	73.887.669,73
1000,00 - 1124,99	8.875	9.404.578,83	3.570	3.779.848,37	3.546	3.739.851,33	9.286	9.812.576,04	2.156	2.273.981,17	27.433	29.010.835,74
1125,00 - 1249,99	6.290	7.442.622,33	2.709	3.210.967,95	2.256	2.671.223,01	5.716	6.761.918,46	1.131	1.336.341,70	18.102	21.423.073,45
1250,00 - 1374,99	4.648	6.074.307,93	1.852	2.421.478,39	1.594	2.087.138,18	3.457	4.518.320,87	588	765.785,16	12.139	15.867.030,53
1375,00 - 1499,99	3.044	4.367.963,06	1.035	1.479.121,41	1.077	1.541.093,81	2.116	3.032.278,87	262	373.208,38	7.534	10.793.665,53
1500,00 - 1624,99	2.474	3.857.162,89	701	1.092.931,37	711	1.107.743,85	1.108	1.723.859,10	154	239.700,74	5.148	8.021.397,95
1625,00 - 1749,99	1.519	2.554.273,51	608	1.025.007,35	673	1.133.620,69	496	833.531,82	78	131.116,55	3.374	5.677.549,92
1750,00 - 1874,99	679	1.224.816,91	520	943.975,88	559	1.015.461,84	290	523.792,60	63	113.844,66	2.111	3.821.891,89
1875,00 - 1999,99	325	628.424,04	432	835.066,30	385	742.555,53	145	281.156,16	42	81.356,88	1.329	2.568.558,91
2000,00 - 2124,99	205	421.769,97	274	565.512,71	284	585.320,59	99	204.194,16	45	92.898,31	907	1.869.695,74
2125,00 - 2249,99	167	364.543,08	263	575.286,73	233	508.834,13	61	133.342,43	40	87.682,03	764	1.669.688,40
2250,00 - 2374,99	136	314.238,31	195	450.501,84	177	408.407,77	40	92.103,72	40	92.408,49	588	1.357.660,13
2375,00 - 2499,99	97	236.762,91	147	357.508,81	125	304.300,43	50	121.455,14	34	82.824,45	453	1.102.851,74
2500,00 - 2624,99	65	166.716,15	116	296.725,95	99	253.260,02	27	69.181,60	22	56.698,30	329	842.582,02
2625,00 - 2749,99	48	129.123,51	107	287.100,92	72	193.302,24	26	69.630,19	27	72.457,48	280	751.614,34
2750,00 - 2874,99	48	135.034,14	70	196.330,80	61	171.931,57	22	61.889,56	25	69.996,87	226	635.182,94
2875,00 - 2999,99	33	96.938,62	70	205.545,23	46	135.071,56	14	41.187,07	13	38.264,53	176	517.007,01
3000,00 - 3124,99	33	101.106,38	65	199.148,74	41	125.796,04	9	27.639,98	14	42.898,61	162	496.589,75
3125,00 en >	317	1.340.036,46	351	1.384.509,05	212	846.112,56	31	111.391,06	59	213.365,43	970	3.895.414,56
<b>TOTAAL</b>	<b>114.947</b>	<b>106.472.941,57</b>	<b>111.509</b>	<b>67.811.588,97</b>	<b>88.935</b>	<b>63.112.933,32</b>	<b>105.219</b>	<b>92.248.043,85</b>	<b>70.905</b>	<b>50.871.784,63</b>	<b>491.515</b>	<b>380.517.292,34</b>

**(\*) Opmerking:** De maanduitgave is de totale uitgave per regeling (zelf) of per combinatie (zelf + wn en/of Openbare Sector) van pensioenregelingen. De uitkering in de regeling "Werknemers" en "Zelfstandigen" wordt door de RVP uitbetaald. Voor wat betreft de uitkering in de regeling "Openbare Sector" is de FOD Financien de uitbetalingsinstelling.

**VERDELING PER MAANDBEDRAG**  
**TOTAAL AANTAL PENSIOENGERECHTIGDEN**  
**MANNEN**

Toestand op 1 januari 2005

MAANDBEDRAG	Rustpensioenen						Rust- en overlevingspensioenen		Overlevingspensioenen		TOTAAL	
	"Gezinsbedrag"		Gehuwd		Niet-gehuwd		overlevingspensioenen		Overlevingspensioenen		TOTAAL	
	Aantal	Maanduitgave (*)	Aantal	Maanduitgave (*)	Aantal	Maanduitgave (*)	Aantal	Maanduitgave (*)	Aantal	Maanduitgave (*)	Aantal	Maanduitgave (*)
van - tot												
0,01 - 124,99	17.847	941.017,56	20.413	1.067.757,59	8.595	463.084,38	67	5.517,88	249	13.698,32	47.171	2.491.075,73
125,00 - 249,99	5.882	1.063.027,97	7.372	1.334.619,65	4.195	775.172,21	124	24.140,94	121	22.422,80	17.694	3.219.383,57
250,00 - 374,99	3.763	1.161.133,60	4.926	1.530.827,28	3.340	1.038.644,58	189	59.429,95	90	28.268,43	12.308	3.818.303,84
375,00 - 499,99	3.081	1.356.308,43	8.358	3.741.677,57	6.524	2.931.098,05	390	175.223,52	72	31.846,08	18.425	8.236.153,65
500,00 - 624,99	10.733	6.266.565,46	12.502	7.033.956,77	10.944	6.134.005,83	903	503.615,38	94	53.247,52	35.176	19.991.390,96
625,00 - 749,99	18.279	12.527.828,48	19.178	13.040.220,68	21.974	14.854.381,87	2.515	1.733.148,81	152	104.798,47	62.098	42.260.378,31
750,00 - 874,99	19.592	15.923.488,36	28.145	23.364.689,65	28.397	23.655.240,31	1.416	1.133.847,26	594	493.776,98	78.144	64.571.042,56
875,00 - 999,99	47.348	42.884.283,97	36.722	34.594.113,23	27.849	26.156.219,01	3.365	3.118.178,21	249	232.201,35	115.533	106.984.995,77
1000,00 - 1124,99	34.440	36.824.396,71	26.818	28.431.667,80	18.550	19.631.252,13	763	806.363,30	151	159.790,61	80.722	85.853.470,55
1125,00 - 1249,99	40.914	48.748.487,87	23.546	27.942.314,07	14.523	17.210.062,48	529	627.967,25	83	98.267,29	79.595	94.627.098,96
1250,00 - 1374,99	32.340	42.372.900,57	23.231	30.473.106,26	11.419	14.984.609,13	384	502.894,87	68	88.986,43	67.442	88.402.497,26
1375,00 - 1499,99	29.319	42.144.323,98	13.996	19.952.250,18	6.458	9.209.878,31	235	336.379,32	43	61.626,77	50.051	71.704.458,56
1500,00 - 1624,99	28.716	44.870.703,91	5.266	8.211.619,18	2.632	4.096.553,94	138	214.304,94	23	35.378,74	36.775	57.428.560,71
1625,00 - 1749,99	26.486	44.622.415,63	4.304	7.259.270,29	2.128	3.588.429,24	48	80.466,74	14	23.559,12	32.980	55.574.141,02
1750,00 - 1874,99	14.344	25.826.670,21	4.077	7.388.373,18	1.931	3.500.544,51	30	54.080,90	6	10.976,92	20.388	36.780.645,72
1875,00 - 1999,99	4.877	9.415.305,79	3.669	7.109.567,89	1.461	2.827.024,42	14	27.023,48	4	7.764,66	10.025	19.386.686,24
2000,00 - 2124,99	2.971	6.110.843,60	3.862	7.956.551,26	1.415	2.914.367,55	11	22.713,02	7	14.634,83	8.266	17.019.110,26
2125,00 - 2249,99	1.939	4.238.033,18	2.842	6.210.406,03	1.004	2.192.910,75	6	13.141,44	5	10.926,91	5.796	12.665.418,31
2250,00 - 2374,99	1.508	3.483.340,94	2.300	5.314.767,13	776	1.790.232,83	5	11.435,96	7	16.282,50	4.596	10.616.059,36
2375,00 - 2499,99	1.191	2.901.658,13	1.655	4.027.345,32	626	1.524.542,14	7	16.938,83	3	7.282,37	3.482	8.477.766,79
2500,00 - 2624,99	812	2.078.287,53	1.281	3.279.311,55	432	1.104.851,13	5	12.938,23	6	15.298,39	2.536	6.490.686,83
2625,00 - 2749,99	580	1.557.647,46	945	2.538.143,85	318	854.554,26	2	5.366,69	1.845	5.590,95	1.845	4.955.712,26
2750,00 - 2874,99	522	1.467.946,80	848	2.383.613,81	287	807.662,55	1	2.836,22	2	5.590,95	1.660	4.667.650,33
2875,00 - 2999,99	423	1.241.491,93	751	2.203.148,02	224	658.148,26	4	11.820,60	1	3.036,35	1.402	4.114.608,81
3000,00 - 3124,99	396	1.213.036,71	720	2.205.308,40	231	707.255,90	2	6.033,38	1	3.036,35	1.350	4.134.670,74
3125,00 en >	2.541	9.859.644,74	4.257	16.481.285,20	1.351	5.217.408,01	8	31.896,98	3	12.542,57	8.160	31.602.777,50
<b>TOTAAL</b>	<b>350.844</b>	<b>411.100.789,52</b>	<b>261.984</b>	<b>275.075.911,84</b>	<b>177.584</b>	<b>168.808.133,78</b>	<b>11.161</b>	<b>9.537.704,10</b>	<b>2.047</b>	<b>1.552.205,36</b>	<b>803.620</b>	<b>866.074.744,60</b>

**(\*) Opmerking:** De maanduitgave is hier de wettelijke pensioenuitgave, m.a.w. de uitkeringen in de regeling "Werknemers" en "Zelfstandigen" die door de RVP uitbetaald worden, plus de uitkering in de regeling "Openbare Sector" die door de FOD Financiën uitbetaald wordt. Enkel de zuivere loopbaan "Openbare Sector" ontbreekt.

**VERDELING PER MAANDBEDRAG**  
**TOTAAL AANTAL PENSIOENGERECHTIGDEN**  
**VROUWEN**

Toestand op 1 januari 2005

MAANDBEDRAG	Rustpensioenen						Rust- en overlevingspensioenen		Overlevingspensioenen		TOTAAL	
	"Gezinsbedrag"		Gehuwd		Niet-gehuwd		overlevingspensioenen		Overlevingspensioenen		TOTAAL	
	Aantal	Maanduitgave (*)	Aantal	Maanduitgave (*)	Aantal	Maanduitgave (*)	Aantal	Maanduitgave (*)	Aantal	Maanduitgave (*)	Aantal	Maanduitgave (*)
van - tot												
0,01 - 124,99	211	14.696,78	39.950	2.718.400,95	10.864	680.734,61	634	52.397,39	23.679	1.225.256,51	75.338	4.691.486,24
125,00 - 249,99	212	37.796,83	35.105	6.530.083,41	9.564	1.788.960,89	1.436	276.990,74	8.799	1.588.621,28	55.116	10.222.453,15
250,00 - 374,99	84	25.573,10	27.929	8.589.844,45	9.457	2.948.553,99	1.898	599.402,60	5.486	1.689.292,47	44.854	13.852.666,61
375,00 - 499,99	59	25.476,18	23.302	10.233.052,58	10.369	4.562.781,79	2.720	1.203.115,08	5.408	2.386.603,25	41.858	18.411.028,88
500,00 - 624,99	58	33.302,52	21.123	11.883.156,12	12.625	7.123.876,16	5.073	2.895.890,24	9.206	5.279.004,91	48.085	27.215.229,95
625,00 - 749,99	61	42.105,93	23.207	15.874.460,51	15.986	10.886.643,27	38.947	27.864.165,52	49.966	33.669.726,80	128.167	88.337.102,03
750,00 - 874,99	67	54.804,34	39.363	32.701.253,54	22.786	18.923.577,21	25.851	21.052.738,60	49.223	40.953.213,41	137.290	113.685.587,10
875,00 - 999,99	31	29.242,60	12.346	11.569.408,37	9.797	9.177.254,95	86.231	80.433.235,91	38.537	35.962.374,00	146.942	137.171.515,83
1000,00 - 1124,99	69	72.978,69	7.002	7.423.377,33	9.354	9.901.916,12	41.431	43.837.425,90	24.711	26.131.315,79	82.567	87.367.013,83
1125,00 - 1249,99	34	40.830,62	5.649	6.693.236,56	8.006	9.485.508,89	27.997	33.149.716,72	16.510	19.542.146,45	58.196	68.911.439,24
1250,00 - 1374,99	18	23.651,51	4.458	5.840.285,72	6.683	8.767.153,38	18.821	24.612.445,95	10.962	14.327.615,28	40.942	53.571.151,84
1375,00 - 1499,99	37	53.167,42	3.078	4.399.156,66	5.530	7.920.610,75	11.546	16.534.763,00	6.280	8.986.067,37	26.471	37.893.765,20
1500,00 - 1624,99	28	43.707,07	1.564	2.440.951,13	3.924	6.117.961,03	6.163	9.581.286,99	3.112	4.835.223,84	14.791	23.019.130,06
1625,00 - 1749,99	23	38.763,97	1.320	2.221.838,50	3.056	5.131.302,79	2.837	4.764.272,47	1.380	2.317.998,49	8.616	14.474.176,22
1750,00 - 1874,99	13	23.280,19	1.022	1.854.565,14	2.103	3.811.087,44	1.315	2.373.209,89	735	1.327.848,99	5.188	9.389.991,65
1875,00 - 1999,99	2	3.855,25	822	1.589.355,94	1.435	2.779.684,09	753	1.456.244,75	463	897.548,41	3.475	6.726.688,44
2000,00 - 2124,99	3	6.195,37	748	1.543.676,20	1.406	2.899.367,10	502	1.033.590,23	379	781.630,80	3.038	6.264.459,70
2125,00 - 2249,99	4	8.819,53	703	1.535.574,23	1.225	2.674.863,30	367	802.349,50	348	761.680,92	2.647	5.783.287,48
2250,00 - 2374,99	2	4.673,95	564	1.303.113,75	1.011	2.334.354,43	264	610.035,71	281	649.337,59	2.122	4.901.515,43
2375,00 - 2499,99	1	2.553,74	454	1.105.199,97	662	1.610.358,00	215	524.236,06	219	532.768,60	1.550	3.772.562,63
2500,00 - 2624,99	1	2.825,12	280	716.004,89	533	1.363.305,92	148	379.604,56	175	448.265,08	1.137	2.909.734,19
2625,00 - 2749,99	1	2.825,12	221	592.467,65	353	948.537,42	109	292.892,41	116	311.781,47	799	2.145.678,95
2750,00 - 2874,99	1	2.825,12	173	486.466,20	293	823.811,09	96	269.928,26	119	333.968,98	682	1.916.999,65
2875,00 - 2999,99	1	3.088,49	150	440.692,20	277	811.957,08	77	226.305,47	82	241.261,87	586	1.720.216,62
3000,00 - 3124,99	1	3.088,49	140	428.454,69	236	723.163,67	48	147.290,99	75	230.009,15	500	1.532.006,99
3125,00 en >	2	9.440,11	450	1.630.084,52	832	3.056.729,67	159	568.011,94	217	775.746,10	1.660	6.040.012,34
<b>TOTAAL</b>	<b>1.021</b>	<b>600.829,31</b>	<b>251.123</b>	<b>142.344.161,21</b>	<b>148.367</b>	<b>127.254.055,04</b>	<b>275.638</b>	<b>275.541.546,88</b>	<b>256.468</b>	<b>206.186.307,81</b>	<b>932.617</b>	<b>751.926.900,25</b>

**(\*) Opmerking:** De maanduitgave is hier de wettelijke pensioenuitgave, m.a.w. de uitkeringen in de regeling "Werknemers" en "Zelfstandigen" die door de RVP uitbetaald worden, plus de uitkering in de regeling "Openbare Sector" die door de FOD Financiën uitbetaald wordt. Enkel de zuivere loopbaan "Openbare Sector" ontbreekt.

**VERDELING PER MAANDBEDRAG**  
**TOTAAL AANTAL PENSIOENGERECHTIGDEN**  
**MANNEN + VROUWEN**

Toestand op 1 januari 2005

MAANDBEDRAG	Rustpensioenen						Rust- en overlevingspensioenen		Overlevingspensioenen		TOTAAL	
	"Gezinsbedrag"		Gehuwd		Niet-gehuwd		overlevingspensioenen		Overlevingspensioenen		TOTAAL	
	Aantal	Maanduitgave (*)	Aantal	Maanduitgave (*)	Aantal	Maanduitgave (*)	Aantal	Maanduitgave (*)	Aantal	Maanduitgave (*)	Aantal	Maanduitgave (*)
van - tot												
0,01 - 124,99	18.058	955.714,34	60.363	3.786.158,54	19.459	1.143.818,99	701	57.915,27	23.928	1.238.954,83	122.509	7.182.561,97
125,00 - 249,99	6.094	1.100.824,80	42.477	7.864.703,06	13.759	2.564.133,10	1.560	301.131,68	8.920	1.611.044,08	72.810	13.441.836,72
250,00 - 374,99	3.847	1.186.706,70	32.855	10.120.671,73	12.797	3.987.198,57	2.087	658.832,55	5.576	1.717.560,90	57.162	17.670.970,45
375,00 - 499,99	3.140	1.381.784,61	31.660	13.974.730,15	16.893	7.493.879,84	3.110	1.378.338,60	5.480	2.418.449,33	60.283	26.647.182,53
500,00 - 624,99	10.791	6.299.867,98	33.625	18.917.112,89	23.569	13.257.881,99	5.976	3.399.505,62	9.300	5.332.252,43	83.261	47.206.620,91
625,00 - 749,99	18.340	12.569.934,41	42.385	28.914.681,19	37.960	25.741.025,14	41.462	29.597.314,33	50.118	33.774.525,27	190.265	130.597.480,34
750,00 - 874,99	19.659	15.978.292,70	67.508	56.065.943,19	51.183	42.578.817,52	27.267	22.186.585,86	49.817	41.446.990,39	215.434	178.256.629,66
875,00 - 999,99	47.379	42.913.526,57	49.068	46.163.521,60	37.646	35.333.473,96	89.596	83.551.414,12	38.786	36.194.575,35	262.475	244.156.511,60
1000,00 - 1124,99	34.509	36.897.375,40	33.820	35.855.045,13	27.904	29.533.168,25	42.194	44.643.789,20	24.862	26.291.106,40	163.289	173.220.484,38
1125,00 - 1249,99	40.948	48.789.318,49	29.195	34.635.550,63	22.529	26.695.571,37	28.526	33.777.683,97	16.593	19.640.413,74	137.791	163.538.538,20
1250,00 - 1374,99	32.358	42.396.552,08	27.689	36.313.391,98	18.102	23.731.762,51	19.205	25.115.340,82	11.030	14.416.601,71	108.384	141.973.649,10
1375,00 - 1499,99	29.356	42.197.491,40	17.074	24.351.406,84	11.988	17.130.489,06	11.781	16.871.142,32	6.323	9.047.694,14	76.522	109.598.223,76
1500,00 - 1624,99	28.744	44.914.410,98	6.830	10.652.570,31	6.556	10.214.514,97	6.301	9.795.591,93	3.135	4.870.602,58	51.566	80.447.690,77
1625,00 - 1749,99	26.509	44.661.179,60	5.624	9.481.108,79	5.184	8.719.732,03	2.885	4.844.739,21	1.394	2.341.557,61	41.596	70.048.317,24
1750,00 - 1874,99	14.357	25.849.950,40	5.099	9.242.938,32	4.034	7.311.631,95	1.345	2.427.290,79	741	1.338.825,91	25.576	46.170.637,37
1875,00 - 1999,99	4.879	9.419.161,04	4.491	8.698.923,83	2.896	5.606.708,51	767	1.483.268,23	467	905.313,07	13.500	26.113.374,68
2000,00 - 2124,99	2.974	6.117.038,97	4.610	9.500.227,46	2.821	5.813.734,65	513	1.056.303,25	386	796.265,63	11.304	23.283.569,96
2125,00 - 2249,99	1.943	4.246.852,71	3.545	7.745.980,26	2.229	4.867.774,05	373	815.490,94	353	772.607,83	8.443	18.448.705,79
2250,00 - 2374,99	1.510	3.488.014,89	2.864	6.617.880,88	1.787	4.124.587,26	269	621.471,67	288	665.620,09	6.718	15.517.574,79
2375,00 - 2499,99	1.191	2.901.658,13	2.109	5.132.545,29	1.288	3.134.900,14	222	541.174,89	222	540.050,97	5.032	12.250.329,42
2500,00 - 2624,99	813	2.080.841,27	1.561	3.995.316,44	965	2.468.157,05	153	392.542,79	181	463.563,47	3.673	9.400.421,02
2625,00 - 2749,99	580	1.557.647,46	1.166	3.130.611,50	671	1.803.091,68	111	298.259,10	116	311.781,47	2.644	7.101.391,21
2750,00 - 2874,99	523	1.470.771,92	1.021	2.870.080,01	580	1.631.473,64	97	272.764,48	121	339.559,93	2.342	6.584.649,98
2875,00 - 2999,99	423	1.241.491,93	901	2.643.840,22	501	1.470.105,34	81	238.126,07	82	241.261,87	1.988	5.834.825,43
3000,00 - 3124,99	397	1.216.125,20	860	2.633.763,09	467	1.430.419,57	50	153.324,37	76	233.045,50	1.850	5.666.677,73
3125,00 en >	2.543	9.869.084,85	4.707	18.111.369,72	2.183	8.274.137,68	167	599.908,92	220	788.288,67	9.820	37.642.789,84
<b>TOTAAL</b>	<b>351.865</b>	<b>411.701.618,83</b>	<b>513.107</b>	<b>417.420.073,05</b>	<b>325.951</b>	<b>296.062.188,82</b>	<b>286.799</b>	<b>285.079.250,98</b>	<b>258.515</b>	<b>207.738.513,17</b>	<b>1.736.237</b>	<b>1.618.001.644,85</b>

**(\*) Opmerking:** De maanduitgave is hier de wettelijke pensioenuitgave, m.a.w. de uitkeringen in de regeling "Werknemers" en "Zelfstandigen" die door de RVP uitbetaald worden, plus de uitkering in de regeling "Openbare Sector" die door de FOD Financiën uitbetaald wordt. Enkel de zuivere loopbaan "Openbare Sector" ontbreekt.

Grafiek 5 bij Tabel I B / 9

**Procentuele verdeling van het aantal gerechtigden volgens de omvang van het maandelijks wettelijk pensioen  
(werknemer en/of zelfstandige en/of openbare sector)**

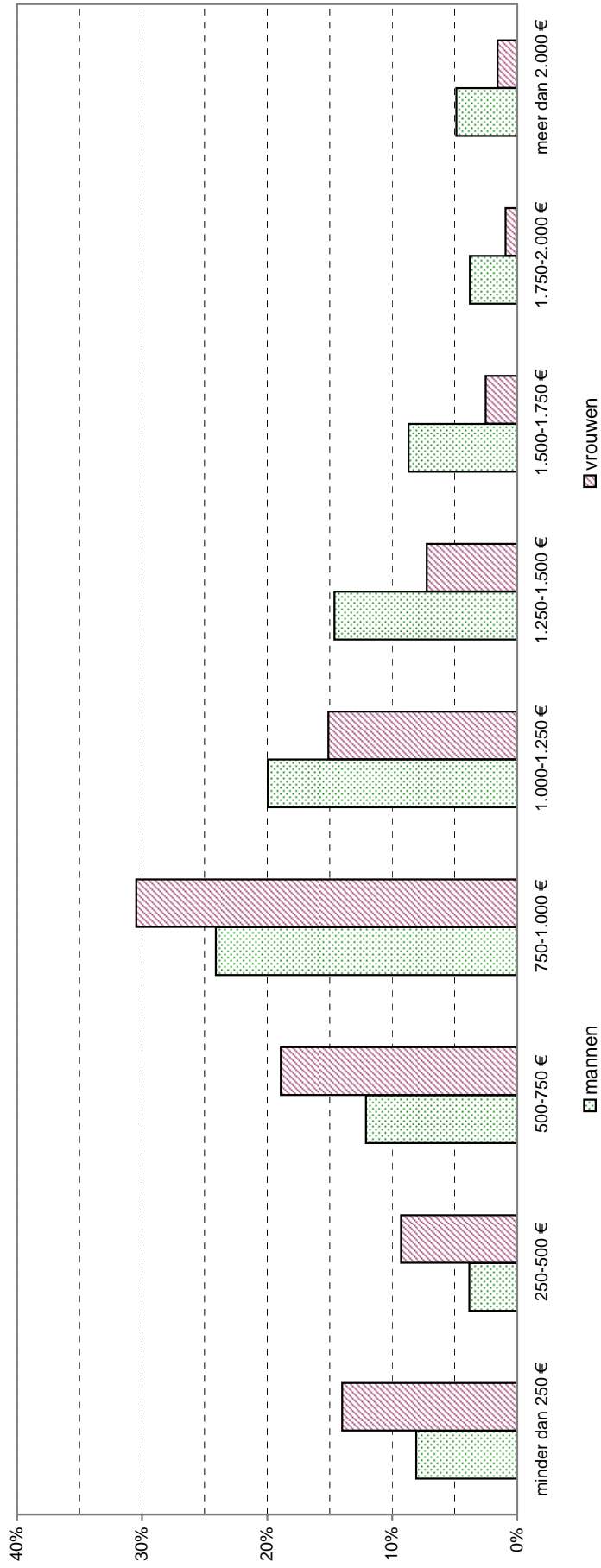





**I-C. VERDELING PER COMBINATIE VAN PENSIOENREGELINGEN  
VAN HET AANTAL GERECHTIGDEN MET DE  
OVEREENSTEMMENDE MAANDELIJKSE UITGAVE  
OP 1 JANUARI 2005**

Per categorie wordt een tabel opgemaakt, gevolgd door een samenvatting voor mannen en vrouwen.

In elke tabel wordt het aantal gerechtigden en het bedrag van de maandelijkse uitgave opgesplitst per combinatie van pensioenregelingen waarin deze gerechtigden een voordeel genieten. Voor de gerechtigden op een rust- en overlevingspensioen worden alle mogelijke combinaties tussen rust- en overlevingspensioenen gegeven.



## "ZUIVERE" EN "GEMENGDE" PENSIOENEN

Een pensioengerechtigde kan verschillende pensioenvoordelen in de regelingen voor werknemers, zelfstandigen en openbare sector genieten. Dit leidt tot het onderscheid tussen "zuivere" en "gemengde" pensioenen :

- "ZUIVERE" pensioenen :

- *zuiver rustpensioen* betekent één enkel rustpensioen toegekend voor een loopbaan ofwel als werknemer, ofwel als zelfstandige, al dan niet gecumuleerd met één of meer overlevingspensioenen als werknemer en/of zelfstandige en/of openbare sector;
- *zuiver overlevingspensioen* betekent één enkel overlevingspensioen toegekend voor een loopbaan ofwel als werknemer, ofwel als zelfstandige, al dan niet gecumuleerd met één of meer rustpensioenen als werknemer en/of zelfstandige en/of openbare sector.

- "GEMENGDE" pensioenen :

- *gemengd rustpensioen* betekent twee of meer rustpensioenen toegekend voor een loopbaan als werknemer en/of zelfstandige en/of openbare sector, al dan niet gecumuleerd met één of meer overlevingspensioenen als werknemer en/of zelfstandige en/of openbare sector;
- *gemengd overlevingspensioen* betekent twee of meer overlevingspensioenen toegekend voor een loopbaan als werknemer en/of zelfstandige en/of openbare sector, al dan niet gecumuleerd met één of meer rustpensioenen als werknemer en/of zelfstandige en/of openbare sector.

Het onderscheid tussen "zuiver" en "gemengd" is in deze context geheel onafhankelijk van het eventueel samengaan met:

- een ander voordeel dat door de R.V.P. wordt betaald, zoals het gewaarborgd inkomen voor bejaarden, de inkomensgarantie voor ouderen, een onvoorwaardelijk pensioen als zelfstandige, een rente, een verwarmingstoelage of een tegemoetkoming als mindervalide ;
- een uitkering die niet door de R.V.P. wordt betaald, zoals buitenlandse of extra-legale pensioenen.

EVOLUTIE VAN DE VERHOUDING TUSSEN ZUIVERE EN GEMENGDE LOOPBANEN (1)

Periode van 1 januari 2001 tot 1 januari 2005

RUSTPENSIOENEN (2)

Jaar	Werknemers						Zelfstandigen						Totaal					
	aantal (= 100 %)	zuiver werkkn	werkn + zelfst	werkn + OB	werkn + zelfst + OB	werkn + zelfst + OB	aantal (= 100 %)	zuiver zelfst	zelfst + werkkn	zelfst + OB	zelfst + werkkn + OB	aantal (= 100%)	zuiver werkkn	zuiver zelfst	werkn + zelfst	werkn + OB	zelfst + OB	werkn + zelfst +OB
2001	1.324.780	64,93%	20,69%	12,72%	1,66%	392.885	25,20%	67,26%	1,80%	5,74%	1.454.229	59,15%	6,81%	20,31%	11,59%	0,49%	1,65%	
2002	1.333.829	65,08%	20,52%	12,73%	1,67%	392.272	25,06%	67,28%	1,84%	5,82%	1.462.636	59,35%	6,72%	20,16%	11,61%	0,49%	1,67%	
2003	1.342.601	65,26%	20,32%	12,75%	1,67%	389.962	24,86%	67,41%	1,85%	5,88%	1.469.694	59,62%	6,60%	19,98%	11,65%	0,49%	1,66%	
2004	1.339.410	65,18%	20,25%	12,89%	1,68%	387.771	24,66%	67,49%	1,90%	5,95%	1.465.189	59,58%	6,53%	19,93%	11,78%	0,50%	1,68%	
2005	1.352.327	65,21%	20,15%	12,96%	1,68%	389.057	24,47%	67,60%	1,94%	5,99%	1.477.722	59,68%	6,44%	19,83%	11,86%	0,51%	1,68%	

(1) - "Zuiver" = loopbaan uitsluitend hetzij van werknemer, hetzij van zelfstandige

- "Gemengd" = loopbaan van werknemer en/of zelfstandige en/of openbaar bestuur

- ongeacht het eventueel samengaan met loopbaanjaren "buitenland", enz...

(2) Ongeacht het eventueel samengaan met overlevingspensioenen, GI, IGO of ieder ander voordeel

EVOLUTIE VAN DE VERHOUDING TUSSEN ZUIVERE EN GEMENGDE LOOPBANEN (1)

Periode van 1 januari 2001 tot 1 januari 2005

OVERLEVINGSPENSIOENEN (2)

Jaar	Werknemers					Zelfstandigen					Totaal						
	aantal (= 100 %)	zuiver werkkn	werkn + zelfst	werkn + OB	werkn + zelfst + OB	aantal (= 100 %)	zuiver zelfst	zelfst + werkkn	zelfst + OB	zelfst + werkkn + OB	aantal (= 100%)	zuiver werkkn	zuiver zelfst	werkn + zelfst	werkn + OB	zelfst + OB	werkn + zelfst +OB
2001	509.973	63,20%	24,69%	10,24%	1,87%	136.228	26,05%	69,16%	1,31%	3,48%	558.282	57,72%	6,36%	24,43%	9,36%	0,32%	1,81%
2002	509.099	63,33%	24,63%	10,16%	1,88%	135.223	25,83%	69,35%	1,31%	3,51%	556.702	57,92%	6,27%	24,39%	9,29%	0,32%	1,81%
2003	507.303	63,53%	24,53%	10,07%	1,87%	133.500	25,60%	69,52%	1,33%	3,55%	553.956	58,18%	6,17%	24,30%	9,22%	0,32%	1,81%
2004	504.402	63,71%	24,46%	9,98%	1,85%	131.713	25,37%	69,69%	1,35%	3,59%	549.879	58,44%	6,08%	24,20%	9,16%	0,32%	1,80%
2005	500.693	63,87%	24,42%	9,87%	1,84%	130.212	25,04%	69,95%	1,37%	3,64%	545.314	58,64%	5,98%	24,19%	9,07%	0,33%	1,79%

(1) - "Zuiver" = loopbaan uitsluitend hetzij van werknemer, hetzij van zelfstandige

- "Gemengd" = loopbaan van werknemer en/of zelfstandige en/of openbaar bestuur

- ongeacht het eventueel samengaan met loopbaanjaar "buitenland", enz...

(2) Ongeacht het eventueel samengaan met rustpensioenen, GI, IGO of ieder ander voordeel

## VERDELING PER COMBINATIE VAN PENSIOENREGELINGEN

Rustpensioen - Gehuwde mannen "gezinsbedrag"

Toestand op 1 januari 2005

COMBINATIES	Werknemer		Zelfstandige		Openbare Sector		TOTAAL	
	Aantal	Maanduitgave (*)	Aantal	Maanduitgave (*)	Aantal	Maanduitgave (*)	Aantal	Maanduitgave (*)
Werknemer	211.215	254.553.578,34					211.215	254.553.578,34
Zelfstandige			37.164	28.512.669,40			37.164	28.512.669,40
Werknemer + Zelfstandige	72.437	41.656.699,38	72.437	27.644.782,93			72.437	69.301.482,31
Werknemer + Openbare Sector	25.012	10.578.881,84			25.012	39.649.544,26	25.012	50.228.426,10
Zelfstandige + Openbare Sector			1.551	494.278,59	1.551	2.323.936,24	1.551	2.818.214,83
Werknemer + Zelfstandige + Openbare Sector	3.465	1.451.275,99	3.465	691.828,37	3.465	3.543.314,18	3.465	5.686.418,54
TOTAAL	312.129	308.240.435,55	114.617	57.343.559,29	30.028	45.516.794,68	350.844	411.100.789,52

(\*) **Opmerking:** Voor wat de maanduitgave in de regeling "Werknemers" en de regeling "Zelfstandigen" betreft, is de uitbetalingsinstelling de Rijksdienst voor Pensioenen. De maandelijkse uitkering in de regeling "Openbare Sector" wordt door de FOD Financiën betaald.

## VERDELING PER COMBINATIE VAN PENSIOENREGELINGEN

Rustpensioen - Gehuwde mannen "bedrag alleenstaande"

Toestand op 1 januari 2005

COMBINATIES	Werknemer		Zelfstandige		Openbare Sector		TOTAAL	
	Aantal	Maanduitgave (*)	Aantal	Maanduitgave (*)	Aantal	Maanduitgave (*)	Aantal	Maanduitgave (*)
Werknemer	158.316	136.538.773,27					158.316	136.538.773,27
Zelfstandige			8.654	4.453.942,54			8.654	4.453.942,54
Werknemer + Zelfstandige	39.230	20.050.379,10	39.230	8.767.948,43			39.230	28.818.327,53
Werknemer + Openbare Sector	49.239	9.788.947,01			49.239		49.239	94.920.267,45
Zelfstandige + Openbare Sector			1.731	268.466,07	1.731		1.731	3.163.671,31
Werknemer + Zelfstandige + Openbare Sector	4.814	1.197.266,21	4.814	509.961,95	4.814		4.814	7.180.929,74
TOTAAL	251.599	167.575.365,59	54.429	14.000.318,99	55.784		261.984	275.075.911,84

(\*) **Opmerking:** Voor wat de maanduitgave in de regeling "Werknemers" en de regeling "Zelfstandigen" betreft, is de uitbetalingsinstelling de Rijksdienst voor Pensioenen. De maandelijkse uitkering in de regeling "Openbare Sector" wordt door de FOD Financiën betaald.

## VERDELING PER COMBINATIE VAN PENSIOENREGELINGEN

Rustpensioen - Niet-gehuwde mannen "bedrag alleenstaande"

Toestand op 1 januari 2005

COMBINATIES	Werknemer		Zelfstandige		Openbare Sector		TOTAAL	
	Aantal	Maanduitgave (*)	Aantal	Maanduitgave (*)	Aantal	Maanduitgave (*)	Aantal	Maanduitgave (*)
Werknemer	105.972	94.427.756,29					105.972	94.427.756,29
Zelfstandige			13.946	7.890.174,27			13.946	7.890.174,27
Werknemer + Zelfstandige	33.514	16.022.342,48	33.514	8.104.765,37			33.514	24.127.107,85
Werknemer + Openbare Sector	20.645	5.905.376,30			20.645	31.317.435,16	20.645	37.222.811,46
Zelfstandige + Openbare Sector			892	218.516,47	892	1.161.082,77	892	1.379.599,24
Werknemer + Zelfstandige + Openbare Sector	2.615	822.855,18	2.615	363.425,97	2.615	2.574.403,52	2.615	3.760.684,67
TOTAAL	162.746	117.178.330,25	50.967	16.576.882,08	24.152	35.052.921,45	177.584	168.808.133,78

(\*) **Opmerking:** Voor wat de maanduitgave in de regeling "Werknemers" en de regeling "Zelfstandigen" betreft, is de uitbetalingsinstelling de Rijksdienst voor Pensioenen. De maandelijkse uitkering in de regeling "Openbare Sector" wordt door de FOD Financiën betaald.



## VERDELING PER COMBINATIE VAN PENSIOENREGELINGEN

Mannen gerechtigd op een rust- en overlevingspensioen

Toestand op 1 januari 2005

COMBINATIES	Werknemer				Zelfstandige				Openbare Sector		TOTAAL	
	Rustpensioen		Overlevingspensioen		Rustpensioen		Overlevingspensioen		Aantal	Maand - uitgave (*)	Aantal	Maand - uitgave (*)
	Aantal	Maand - uitgave (*)	Aantal	Maand - uitgave (*)	Aantal	Maand - uitgave (*)	Aantal	Maand - uitgave (*)				
RPW + OPW	5.062	4.101.344,78	5.062	630.848,93							5.062	4.732.193,71
RPZ + OPZ					247	113.706,56	247	20.363,15			247	134.069,71
RPW + OPZ	56	21.509,45	861	133.517,19	861	486.361,56	56	8.984,03			56	30.493,48
RPZ + OPW	68	40.578,88	68	8.389,11	68	13.697,54	68	8.935,41			861	619.878,75
RPW + OPW + OPZ	37	4.269,54	37	4.269,54	37	13.697,54	37	4.842,45			68	57.903,40
RPZ + RPZ + OPW	4.087	1.331.918,24	4.087	604.667,52	4.087	1.274.394,68	272	24.787,72			4.087	22.809,53
RPW + RPZ + OPZ	272	47.353,00	137	15.088,68	272	84.935,86	272	15.856,52			272	3.210.980,44
RPW + RPZ + OPW + OPZ	137	28.631,61	137	29.579,10	137	26.733,50	137	26.733,50			137	157.076,58
RPW + OPW + POS	232	79.102,50	232	29.579,10					232	241.571,84	232	350.253,44
RPZ + OPZ + POS					3	889,11	3	244,59			3	2.471,84
RPW + OPZ + POS	4	470,04	12	2.504,39	12	3.910,77	4	526,05			4	11.885,72
RPZ + OPW + POS	2	110,45	2	207,98	2	1.163,81	2	182,80			12	15.043,99
RPW + OPW + OPZ + POS											2	4.673,27
RPZ + OPW + OPZ + POS	73	19.079,64	73	13.084,64	73	17.318,09	73	17.318,09			73	42.929,62
RPW + RPZ + OPW + POS	6	955,97	6	606,07	6	1.163,81	6	705,05			6	6.885,46
RPZ + RPZ + OPZ + POS	2	380,43	2	606,07	2	98,64	2	335,44			2	2.362,48
RPW + RPZ + OPW + OPZ + POS												
TOTAAL	10.001	5.671.434,99	10.573	1.442.763,15	5.737	2.023.210,12	834	85.763,21	334	314.532,63	11.161	9.537.704,10

RPW = Rustpensioen - Werknemer

OPW = Overlevingspensioen - Werknemer

RPZ = Rustpensioen - Zelfstandige

OPZ = Overlevingspensioen - Zelfstandige

POS = Pensioen (rust en/of overleving) - Openbare Sector

(\*) **Opmerking:** Voor wat de maanduitgave in de regeling "Werknemers" en de regeling "Zelfstandigen" betreft, is de uitbetalingsinstelling de Rijksdienst voor Pensioenen. De maandelijkse uitkering in de regeling "Openbare Sector" wordt door de FOD Financiën betaald.

## VERDELING PER COMBINATIE VAN PENSIOENREGELINGEN

Mannen gerechtigd op een overlevingspensioen

Toestand op 1 januari 2005

COMBINATIES	Werknemer		Zelfstandige		Openbare Sector		TOTAAL	
	Aantal	Maanduitgave (*)	Aantal	Maanduitgave (*)	Aantal	Maanduitgave (*)	Aantal	Maanduitgave (*)
Werknemer	1.604	1.146.334,17					1.604	1.146.334,17
Zelfstandige			62	16.117,64			62	16.117,64
Werknemer + Zelfstandige	170	74.225,87	170	26.083,92			170	100.309,79
Werknemer + Openbare Sector	206	41.110,73			206		206	283.069,34
Zelfstandige + Openbare Sector			3	121,93	3		3	4.067,36
Werknemer + Zelfstandige + Openbare Sector	2	277,24	2	210,32	2		2	2.307,06
TOTAAL	1.982	1.261.948,01	237	42.533,81	211		2.047	1.552.205,36

(\*) **Opmerking:** Voor wat de maanduitgave in de regeling "Werknemers" en de regeling "Zelfstandigen" betreft, is de uitbetalingsinstelling de Rijksdienst voor Pensioenen. De maandelijkse uitkering in de regeling "Openbare Sector" wordt door de FOD Financiën betaald.

## VERDELING PER COMBINATIE VAN PENSIOENREGELINGEN

## SAMENVATTING MANNEN

Toestand op 1 januari 2005

COMBINATIES	Werknemer		Zelfstandige		Openbare Sector		TOTAAL	
	Aantal	Maanduitgave (*)	Aantal	Maanduitgave (*)	Aantal	Maanduitgave (*)	Aantal	Maanduitgave (*)
Werknemer	482.169	491.398.635,78					482.169	491.398.635,78
Zelfstandige			60.073	41.006.973,56			60.073	41.006.973,56
Werknemer + Zelfstandige	150.869	80.039.570,05	150.869	46.493.109,92			150.869	126.532.679,97
Werknemer + Openbare Sector	95.334	26.422.997,48			95.334	156.581.830,31	95.334	183.004.827,79
Zelfstandige + Openbare Sector			4.180	982.516,76	4.180	6.385.507,82	4.180	7.368.024,58
Werknemer + Zelfstandige + Openbare Sector	10.995	3.509.074,23	10.995	1.589.667,26	10.995	11.664.861,43	10.995	16.763.602,92
TOTAAL	739.367	601.370.277,54	226.117	90.072.267,50	110.509	174.632.199,56	803.620	866.074.744,60

(\*) **Opmerking:** Voor wat de maanduitgave in de regeling "Werknemers" en de regeling "Zelfstandigen" betreft, is de uitbetalingsinstelling de Rijksdienst voor Pensioenen. De maandelijkse uitkering in de regeling "Openbare Sector" wordt door de FOD Financiën betaald.

## VERDELING PER COMBINATIE VAN PENSIOENREGELINGEN

Rustpensioen - Gehuwde vrouwen "gezinsbedrag"

Toestand op 1 januari 2005

COMBINATIES	Werknemer		Zelfstandige		Openbare Sector		TOTAAL	
	Aantal	Maanduitgave (*)	Aantal	Maanduitgave (*)	Aantal	Maanduitgave (*)	Aantal	Maanduitgave (*)
Werknemer	654	384.825,17					654	384.825,17
Zelfstandige			109	31.725,93			109	31.725,93
Werknemer + Zelfstandige	208	62.632,01	208	45.846,69			208	108.478,70
Werknemer + Openbare Sector	37	7.093,28			37	54.754,37	37	61.847,65
Zelfstandige + Openbare Sector			5	1.234,59	5	3.902,67	5	5.137,26
Werknemer + Zelfstandige + Openbare Sector	8	2.561,67	8	507,46	8	5.745,47	8	8.814,60
TOTAAL	907	457.112,13	330	79.314,67	50	64.402,51	1.021	600.829,31

(\*) **Opmerking:** Voor wat de maanduitgave in de regeling "Werknemers" en de regeling "Zelfstandigen" betreft, is de uitbetalingsinstelling de Rijksdienst voor Pensioenen. De maandelijkse uitkering in de regeling "Openbare Sector" wordt door de FOD Financiën betaald.

## VERDELING PER COMBINATIE VAN PENSIOENREGELINGEN

Rustpensioen - Gehuwde vrouwen "bedrag alleenstaande"

Toestand op 1 januari 2005

COMBINATIES	Werknemer		Zelfstandige		Openbare Sector		TOTAAL	
	Aantal	Maanduitgave (*)	Aantal	Maanduitgave (*)	Aantal	Maanduitgave (*)	Aantal	Maanduitgave (*)
Werknemer	172.425	89.281.169,32					172.425	89.281.169,32
Zelfstandige			20.792	4.737.363,84			20.792	4.737.363,84
Werknemer + Zelfstandige	33.059	9.865.302,12	33.059	5.467.837,77			33.059	15.333.139,89
Werknemer + Openbare Sector	21.618	3.889.002,97			21.618		21.618	28.868.274,04
Zelfstandige + Openbare Sector			1.217	228.804,85	1.217		1.217	1.747.928,29
Werknemer + Zelfstandige + Openbare Sector	2.012	337.565,98	2.012	211.594,80	2.012		2.012	2.376.285,83
TOTAAL	229.114	103.373.040,39	57.080	10.645.601,26	24.847		251.123	142.344.161,21

(\*) **Opmerking:** Voor wat de maanduitgave in de regeling "Werknemers" en de regeling "Zelfstandigen" betreft, is de uitbetalingsinstelling de Rijksdienst voor Pensioenen. De maandelijkse uitkering in de regeling "Openbare Sector" wordt door de FOD Financiën betaald.

## VERDELING PER COMBINATIE VAN PENSIOENREGELINGEN

Rustpensioen - Niet-gehuwde vrouwen "bedrag alleenstaande"

Toestand op 1 januari 2005

COMBINATIES	Werknemer		Zelfstandige		Openbare Sector		TOTAAL	
	Aantal	Maanduitgave (*)	Aantal	Maanduitgave (*)	Aantal	Maanduitgave (*)	Aantal	Maanduitgave (*)
Werknemer	77.214	50.092.140,34					77.214	50.092.140,34
Zelfstandige			7.385	3.141.363,70			7.385	3.141.363,70
Werknemer + Zelfstandige	24.191	9.792.038,76	24.191	3.890.106,39			24.191	13.682.145,15
Werknemer + Openbare Sector	33.185	10.883.434,82			33.185	40.323.112,59	33.185	51.206.547,41
Zelfstandige + Openbare Sector			1.877	418.037,50	1.877	2.467.130,50	1.877	2.885.168,00
Werknemer + Zelfstandige + Openbare Sector	4.515	1.178.304,58	4.515	606.697,54	4.515	4.461.688,32	4.515	6.246.690,44
TOTAAL	139.105	71.945.918,50	37.968	8.056.205,13	39.577	47.251.931,41	148.367	127.254.055,04

(\*) **Opmerking:** Voor wat de maanduitgave in de regeling "Werknemers" en de regeling "Zelfstandigen" betreft, is de uitbetalingsinstelling de Rijksdienst voor Pensioenen. De maandelijkse uitkering in de regeling "Openbare Sector" wordt door de FOD Financiën betaald.

## VERDELING PER COMBINATIE VAN PENSIOENREGELINGEN

Vrouwen gerechtigd op een rust- en overlevingspensioen

Toestand op 1 januari 2005

COMBINATIES	Werknemer				Zelfstandige				Openbare Sector		TOTAAL	
	Rustpensioen		Overlevingspensioen		Rustpensioen		Overlevingspensioen		Aantal	Maand - uitgave (*)	Aantal	Maand - uitgave (*)
	Aantal	Maand - uitgave (*)	Aantal	Maand - uitgave (*)	Aantal	Maand - uitgave (*)	Aantal	Maand - uitgave (*)				
RPW + OPW	151.049	50.010.098,74	151.049	103.550.339,16						151.049		153.560.437,90
RPZ + OPZ					6.917	935.018,24	6.917	3.899.153,66			6.917	4.834.171,90
RPW + OPZ	6.717	1.048.495,17									6.717	4.727.629,16
RPZ + OPW	23.207	2.948.974,56	10.737	7.823.238,93	10.737	2.781.918,56	23.207	6.760.601,89			10.737	10.605.157,49
RPW + OPW + OPZ	23.207	2.948.974,56	23.207	8.336.586,17	8.953	1.008.192,01	8.953	2.668.608,53			23.207	18.046.162,62
RPZ + OPW + OPZ	25.186	6.065.745,76	8.953	3.276.089,44	25.186	4.166.851,99	8.953	2.668.608,53			8.953	6.952.889,98
RPW + RPZ + OPW	2.630	374.624,87	25.186	15.285.548,75	2.630	345.652,83	2.630	1.145.349,45			25.186	25.518.146,50
RPW + RPZ + OPZ	7.456	834.386,84	7.456	2.469.684,61	7.456	659.094,93	7.456	1.847.124,49			2.630	1.865.627,15
RPW + RPZ + OPW + OPZ											7.456	5.810.290,87
RPW + OPW + POS	25.237	5.171.837,02	25.237	6.817.310,88						25.237	22.199.174,18	34.188.322,08
RPZ + OPZ + POS					264	26.397,80	264	57.860,44			264	287.113,27
RPW + OPZ + POS	409	57.142,81									409	472.874,73
RPZ + OPW + POS	1.090	122.255,44	1.657	470.275,35	1.657	321.249,63	1.090	166.941,07			1.657	2.223.669,23
RPW + OPW + OPZ + POS	3.299	628.540,95	1.090	292.328,46	384	36.210,97	384	55.785,19			1.090	1.158.961,35
RPZ + OPW + OPZ + POS	131	15.453,04	3.299	940.214,59	3.299	440.927,98	3.299	25.928,68			3.299	4.426.604,94
RPW + RPZ + OPW + POS	315	30.200,44	315	78.046,33	315	24.378,64	315	41.606,99			315	320.176,93
RPW + RPZ + OPW + OPZ + POS												
TOTAAL	246.726	67.307.755,64	258.570	149.438.294,09	67.929	10.759.125,57	58.473	20.435.479,06	32.786	27.600.892,52	275.638	275.541.546,88

RPW = Rustpensioen - Werknemer  
OPW = Overlevingspensioen - WerknemerRPZ = Rustpensioen - Zelfstandige  
OPZ = Overlevingspensioen - Zelfstandige

POS = Pensioen (rust en/of overleving) - Openbare Sector

(\*) **Opmerking:** Voor wat de maanduitgave in de regeling "Werknemers" en de regeling "Zelfstandigen" betreft, is de uitbetalingsinstelling de Rijksdienst voor Pensioenen. De maandelijkse uitkering in de regeling "Openbare Sector" wordt door de FOD Financiën betaald.

Tabel I C / 25

## VERDELING PER COMBINATIE VAN PENSIOENREGELINGEN

Vrouwen gerechtigd op een overlevingspensioen

Toestand op 1 januari 2005

COMBINATIES	Werknemer		Zelfstandige		Openbare Sector		TOTAAL	
	Aantal	Maanduitgave (*)	Aantal	Maanduitgave (*)	Aantal	Maanduitgave (*)	Aantal	Maanduitgave (*)
Werknemer	162.085	124.915.517,29					162.085	124.915.517,29
Zelfstandige			25.381	15.852.829,19			25.381	15.852.829,19
Werknemer + Zelfstandige	41.376	18.023.709,35	41.376	12.526.050,33			41.376	30.549.759,68
Werknemer + Openbare Sector	23.715	7.446.010,40			23.715	23.075.797,34	23.715	30.521.807,74
Zelfstandige + Openbare Sector			1.519	382.832,30	1.519	1.384.401,78	1.519	1.767.234,08
Werknemer + Zelfstandige + Openbare Sector	2.392	709.506,68	2.392	375.170,37	2.392	1.494.482,78	2.392	2.579.159,83
TOTAAL	229.568	151.094.743,72	70.668	29.136.882,19	27.626	25.954.681,90	256.468	206.186.307,81

(\*) **Opmerking:** Voor wat de maanduitgave in de regeling "Werknemers" en de regeling "Zelfstandigen" betreft, is de uitbetalingsinstelling de Rijksdienst voor Pensioenen. De maandelijkse uitkering in de regeling "Openbare Sector" wordt door de FOD Financiën betaald.



## VERDELING PER COMBINATIE VAN PENSIOENREGELINGEN

## SAMENVATTING VROUWEN

Toestand op 1 januari 2005

COMBINATIES	Werknemer		Zelfstandige		Openbare Sector		TOTAAL	
	Aantal	Maanduitgave (*)	Aantal	Maanduitgave (*)	Aantal	Maanduitgave (*)	Aantal	Maanduitgave (*)
Werknemer	563.427	418.234.090,02					563.427	418.234.090,02
Zelfstandige			60.584	28.597.454,56			60.584	28.597.454,56
Werknemer + Zelfstandige	183.720	86.207.057,34	183.720	46.992.369,85			183.720	133.199.427,19
Werknemer + Openbare Sector	103.792	34.214.689,37			103.792	110.632.109,55	103.792	144.846.798,92
Zelfstandige + Openbare Sector			4.882	1.115.167,48	4.882	5.577.413,42	4.882	6.692.580,90
Werknemer + Zelfstandige + Openbare Sector	16.212	4.961.027,74	16.212	2.407.615,99	16.212	12.987.904,93	16.212	20.356.548,66
TOTAAL	867.151	543.616.864,47	265.398	79.112.607,88	124.886	129.197.427,90	932.617	751.926.900,25

(\*) **Opmerking:** Voor wat de maanduitgave in de regeling "Werknemers" en de regeling "Zelfstandigen" betreft, is de uitbetalingsinstelling de Rijksdienst voor Pensioenen. De maandelijkse uitkering in de regeling "Openbare Sector" wordt door de FOD Financiën betaald.

## VERDELING PER COMBINATIE VAN PENSIOENREGELINGEN

## SAMENVATTING MANNEN + VROUWEN

Toestand op 1 januari 2005

COMBINATIES	Werknemer		Zelfstandige		Openbare Sector		TOTAAL	
	Aantal	Maanduitgave (*)	Aantal	Maanduitgave (*)	Aantal	Maanduitgave (*)	Aantal	Maanduitgave (*)
Werknemer	1.045.596	909.632.725,80					1.045.596	909.632.725,80
Zelfstandige			120.657	69.604.428,12			120.657	69.604.428,12
Werknemer + Zelfstandige	334.589	166.246.627,39	334.589	93.485.479,77			334.589	259.732.107,16
Werknemer + Openbare Sector	199.126	60.637.686,85			199.126		199.126	327.851.626,71
Zelfstandige + Openbare Sector			9.062	2.097.684,24	9.062		9.062	14.060.605,48
Werknemer + Zelfstandige + Openbare Sector	27.207	8.470.101,97	27.207	3.997.283,25	27.207		27.207	37.120.151,58
TOTAAL	1.606.518	1.144.987.142,01	491.515	169.184.875,38	235.395		1.736.237	1.618.001.644,85

(\*) **Opmerking:** Voor wat de maanduitgave in de regeling "Werknemers" en de regeling "Zelfstandigen" betreft, is de uitbetalingsinstelling de Rijksdienst voor Pensioenen. De maandelijkse uitkering in de regeling "Openbare Sector" wordt door de FOD Financiën betaald.

**Procentuele verdeling van het aantal gerechtigden  
per combinatie van pensioenregelingen. \***

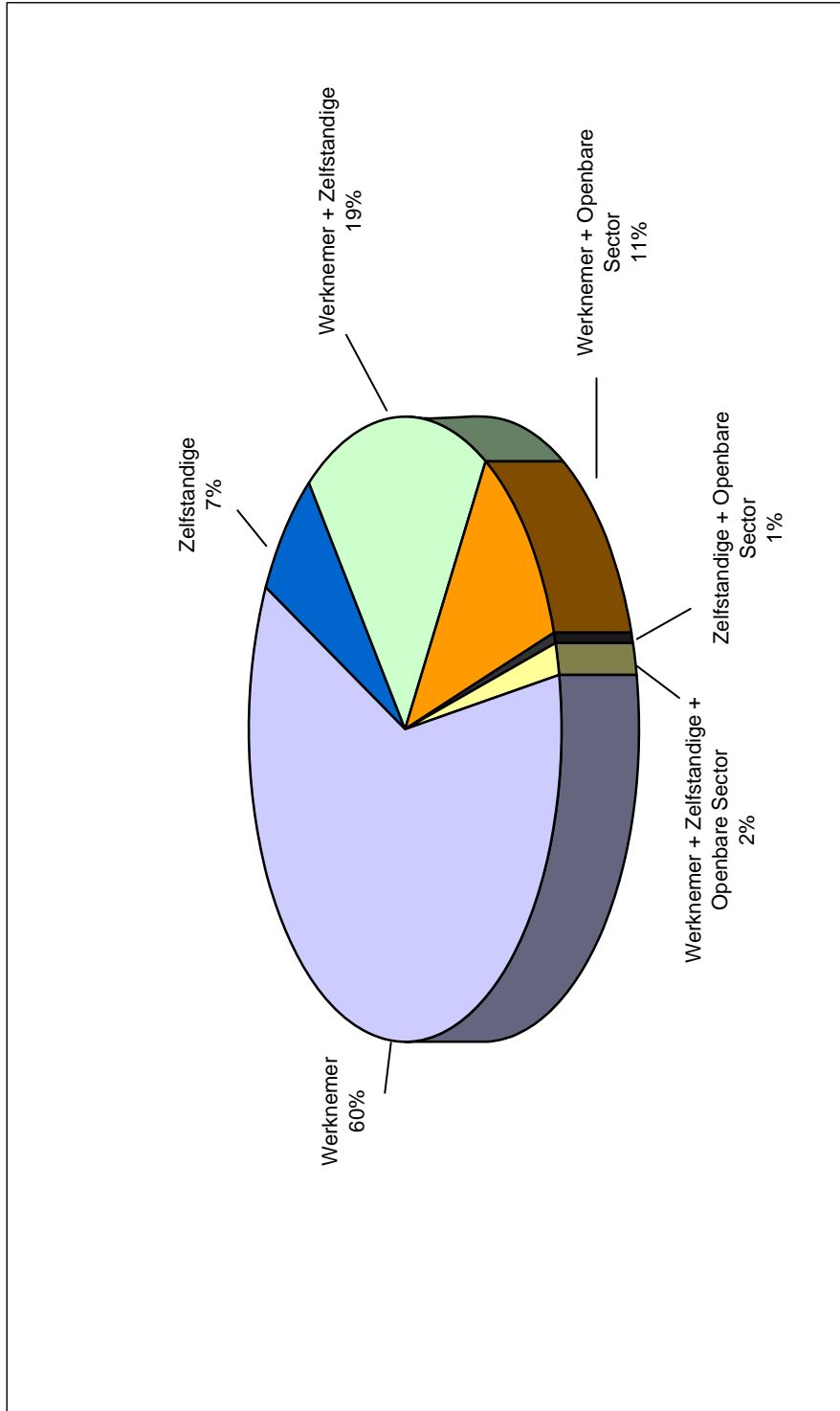

\* Uitgezonderd zuivere loopbaan "Openbare Sector"



## **HOOFDSTUK II**

---

### **GEOGRAFISCHE SPREIDING EN NATIONALITEIT VAN DE PENSIOENGERECHTIGDEN**

Toestand op 1 januari 2005



## HOOFDSTUK II

### GEOGRAFISCHE SPREIDING EN NATIONALITEIT VAN DE PENSIOENGERECHTIGDEN

Van de 1.736.285 gerechtigden die op 1 januari 2005 van de R.V.P. een pensioen ontvingen, wonen er 1.570.494 in België, terwijl de overige 165.791 die in het buitenland verblijven over 149 landen verspreid zijn.

Het geheel van de pensioengerechtigden is samengesteld uit 1.518.825 Belgen, 216.676 vreemdelingen die tot verschillende nationaliteiten behoren en 784 vreemdelingen die als bevoorrechte vreemdeling, vaderlandsloze of UNO-vluchteling zijn ingeschreven.

De hiernavolgende samenvatting geeft het aantal pensioengerechtigden weer per nationaliteit en naargelang hun verblijf in België of in het buitenland.

In dit hoofdstuk worden volgende verdelingen gemaakt :

- van de gerechtigden die in België verblijven :
  - per provincie en gewest ;
  - per nationaliteit ;
- van de gerechtigden die in het buitenland verblijven :
  - per continent van verblijf en per nationaliteit.





## II-A. BETALINGEN IN BELGIË

### VERDELING PER PROVINCIE EN GEWEST VAN HET AANTAL PENSIOENGERECHTIGDEN MET DE OVEREENSTEMMENDE MAANDELIJKSE UITGAVE OP 1 JANUARI 2005

De verdeling per provincie en gewest omvat zes tabellen, nl. één tabel voor elke regeling en type loopbaan zoals hieronder beschreven:

- zuivere loopbaan werknemer
- zuivere loopbaan zelfstandige
- gemengde loopbaan (werknemer + zelfstandige)
- gemengde loopbaan (werknemer + openbare sector)
- gemengde loopbaan (zelfstandige + openbare sector)
- gemengde loopbaan (werknemer + zelfstandige + openbare sector)

telkens opgesplitst per geslacht en onderverdeeld naar categorie. Tevens wordt er ook een samenvattende tabel opgemaakt van alle pensioengerechtigden samen met de overeenstemmende maandelijkse uitgave. Hierna volgt nog een samenvatting per taalgebied.

Deze statistiek heeft betrekking op 1.558.588 gevallen, dit is 99,24 % van de 1.570.494 pensioengerechtigden die op 1 januari 2005 in België verbleven.

## VERDELING PER PROVINCIE EN GEWEST

## ZUIVERE LOOPBAAN WERKNEMER

## 1. Vlaams Gewest

Toestand op 1 januari 2005

PROVINCIE	Rustpensioenen						Rust- en overlevingspensioenen		Overlevingspensioenen		TOTAAL	
	"Gezinsbedrag"		"Bedrag alleenstaande"		"Niet-gehuwd "Bedrag alleenstaande"		Aantal	Maanduitgave (*)	Aantal	Maanduitgave (*)	Aantal	Maanduitgave (*)
	Aantal	Maanduitgave (*)	Aantal	Maanduitgave (*)	Aantal	Maanduitgave (*)						
<b>Antwerpen</b>	<b>36.299</b>	<b>51.790.915,62</b>	<b>46.145</b>	<b>35.142.482,02</b>	<b>27.708</b>	<b>25.174.105,80</b>	<b>24.721</b>	<b>26.859.003,50</b>	<b>17.059</b>	<b>17.194.608,02</b>	<b>151.932</b>	<b>156.161.114,96</b>
Mannen	36.230	51.741.682,20	20.321	21.813.824,64	17.219	17.699.693,33	572	574.947,62	186	157.335,78	74.528	91.987.483,57
Vrouwen	69	49.233,42	25.824	13.328.657,38	10.489	7.474.412,47	24.149	26.284.055,88	16.873	17.037.272,24	77.404	64.173.631,39
<b>Limburg</b>	<b>21.883</b>	<b>30.215.785,22</b>	<b>18.540</b>	<b>13.971.758,76</b>	<b>10.000</b>	<b>8.776.074,01</b>	<b>6.613</b>	<b>6.468.284,55</b>	<b>12.420</b>	<b>11.532.473,13</b>	<b>69.456</b>	<b>70.964.375,67</b>
Mannen	21.868	30.204.417,21	9.472	9.588.715,64	7.382	7.185.352,07	171	172.029,65	179	145.800,08	39.072	47.296.314,65
Vrouwen	15	11.368,01	9.068	4.383.043,12	2.618	1.590.721,94	6.442	6.296.254,90	12.241	11.386.673,05	30.384	23.668.061,02
<b>Vlaams - Brabant</b>	<b>16.759</b>	<b>23.267.817,32</b>	<b>32.563</b>	<b>25.855.085,46</b>	<b>13.264</b>	<b>12.022.304,95</b>	<b>12.890</b>	<b>13.691.763,62</b>	<b>9.021</b>	<b>8.914.682,95</b>	<b>84.497</b>	<b>83.751.654,30</b>
Mannen	16.718	23.238.976,61	13.950	14.933.283,85	7.918	7.913.288,75	439	449.655,56	137	119.998,96	39.162	46.655.203,73
Vrouwen	41	28.840,71	18.613	10.921.801,61	5.346	4.109.016,20	12.451	13.242.108,06	8.884	8.794.683,99	45.335	37.096.450,57
<b>West - Vlaanderen</b>	<b>19.689</b>	<b>25.113.993,28</b>	<b>35.473</b>	<b>24.454.268,73</b>	<b>17.004</b>	<b>13.691.348,03</b>	<b>17.664</b>	<b>17.131.854,67</b>	<b>10.403</b>	<b>9.671.813,74</b>	<b>100.233</b>	<b>90.063.278,45</b>
Mannen	19.622	25.081.720,83	14.663	14.130.565,13	9.887	9.083.296,72	688	629.943,62	146	107.870,13	45.006	49.033.396,43
Vrouwen	67	32.272,45	20.810	10.323.703,60	7.117	4.608.051,31	16.976	16.501.911,05	10.257	9.563.943,61	55.227	41.029.882,02
<b>Oost - Vlaanderen</b>	<b>21.624</b>	<b>29.355.169,25</b>	<b>44.343</b>	<b>32.859.490,15</b>	<b>19.682</b>	<b>16.972.405,52</b>	<b>21.910</b>	<b>22.580.233,15</b>	<b>11.288</b>	<b>11.171.597,05</b>	<b>118.847</b>	<b>112.938.895,12</b>
Mannen	21.554	29.314.582,58	18.296	18.628.909,76	11.744	11.427.156,32	825	783.360,65	199	162.289,88	52.618	60.316.299,19
Vrouwen	70	40.586,67	26.047	14.230.580,39	7.938	5.545.249,20	21.085	21.796.872,50	11.089	11.009.307,17	66.229	52.622.595,93
<b>TOTAAL</b>	<b>116.254</b>	<b>159.743.680,69</b>	<b>177.064</b>	<b>132.283.085,12</b>	<b>87.658</b>	<b>76.636.238,31</b>	<b>83.798</b>	<b>86.731.139,49</b>	<b>60.191</b>	<b>58.485.174,89</b>	<b>524.965</b>	<b>513.879.318,50</b>

(\*) **Opmerking:** De maanduitgave is alleen de uitkering in de regeling "Werknemers" die door de Rijksdienst voor Pensioenen uitbetaald wordt.

## VERDELING PER PROVINCIE EN GEWEST

## ZUIVERE LOOPBAAN WERKNEMER

## 2. Waals Gewest

Toestand op 1 januari 2005

PROVINCIE	Rustpensioenen						Rust- en overlevingspensioenen		Overlevingspensioenen		TOTAAL	
	"Gezinsbedrag"		"Bedrag alleenstaande"		Niet-gehuwd "Bedrag alleenstaande"		Aantal	Maanduitgave (*)	Aantal	Maanduitgave (*)	Aantal	Maanduitgave (*)
	Aantal	Maanduitgave (*)	Aantal	Maanduitgave (*)	Aantal	Maanduitgave (*)						
<b>Henegouwen</b>	21.290	27.734.970,31	33.349	25.493.660,53	20.166	17.114.108,42	23.240	23.175.003,90	24.601	22.625.483,61	122.646	116.143.226,77
	21.238	27.708.752,36	16.205	15.764.299,76	12.518	11.998.798,93	647	591.844,06	132	109.200,73	50.740	56.172.895,84
	52	26.217,95	17.144	9.729.360,77	7.648	5.115.309,49	22.593	22.583.159,84	24.469	22.516.282,88	71.906	59.970.330,93
<b>Luik</b>	16.502	22.897.096,87	26.884	21.148.390,39	17.052	15.118.106,34	16.583	17.487.971,21	13.841	13.454.326,47	90.862	90.105.891,28
	16.435	22.854.480,56	12.553	13.206.048,10	9.830	9.983.560,31	448	437.443,89	102	74.583,82	39.368	46.556.116,68
	67	42.616,31	14.331	7.942.342,29	7.222	5.134.546,03	16.135	17.050.527,32	13.739	13.379.742,65	51.494	43.549.774,60
<b>Waals - Brabant</b>	5.002	7.234.151,84	9.398	7.887.208,61	4.483	4.110.946,91	4.303	4.585.925,23	3.255	3.262.159,04	26.441	27.080.391,63
	4.973	7.215.289,15	4.311	4.736.126,64	2.412	2.493.467,44	140	147.122,48	40	35.920,36	11.876	14.627.926,07
	29	18.862,69	5.087	3.151.081,97	2.071	1.617.479,47	4.163	4.438.802,75	3.215	3.226.238,68	14.565	12.452.465,56
<b>Luxemburg</b>	2.918	2.871.042,02	3.427	1.904.438,57	2.282	1.615.297,65	1.438	1.335.674,33	2.948	2.306.495,70	13.013	10.032.948,27
	2.911	2.867.569,92	1.463	1.129.184,42	1.413	1.096.853,46	23	21.511,27	21	17.053,31	5.831	5.132.172,38
	7	3.472,10	1.964	775.254,15	869	518.444,19	1.415	1.314.163,06	2.927	2.289.442,39	7.182	4.900.775,89
<b>Namen</b>	5.867	7.833.536,18	8.922	6.572.542,30	5.959	5.041.669,47	4.711	4.824.862,51	6.049	5.749.249,12	31.508	30.021.859,58
	5.848	7.821.335,07	3.834	3.976.444,95	3.457	3.346.998,62	128	119.875,77	61	49.079,81	13.328	15.313.734,22
	19	12.201,11	5.088	2.596.097,35	2.502	1.694.670,85	4.583	4.704.986,74	5.988	5.700.169,31	18.180	14.708.125,36
<b>TOTAAL</b>	51.579	68.570.797,22	81.980	63.006.240,40	49.942	43.000.128,79	50.275	51.409.437,18	50.694	47.397.713,94	284.470	273.384.317,53

(\*) **Opmerking:** De maanduitgave is alleen de uitkering in de regeling "Werknemers" die door de Rijksdienst voor Pensioenen uitbetaald wordt.

VERDELING PER PROVINCIE EN GEWEST  
ZUIVERE LOOPBAAN WERKNEMER

3. Brussels Hoofdstedelijk Gewest

Toestand op 1 januari 2005

PROVINCIE	Rustpensioenen						Overlevingspensioen		TOTAAL	
	"Gezinsbedrag"		Gehuwd "Bedrag alleenstaande"		Niet-gehuwd "Bedrag alleenstaande"		Aantal	Maanduitgave (*)	Aantal	Maanduitgave (*)
	Aantal	Maanduitgave (*)	Aantal	Maanduitgave (*)	Aantal	Maanduitgave (*)				
<b>Brussel-Hoofdstad</b>	<b>10.351</b>	<b>12.799.194,91</b>	<b>26.516</b>	<b>20.497.308,37</b>	<b>21.218</b>	<b>17.680.075,64</b>	<b>7.666</b>	<b>6.681.242,55</b>	<b>80.169</b>	<b>72.410.413,29</b>
Mannen	10.220	12.710.453,89	12.009	11.682.575,04	8.051	7.534.415,52	122	95.078,88	30.990	32.592.824,33
Vrouwen	131	88.741,02	14.507	8.814.733,33	13.167	10.145.660,12	7.544	6.586.163,67	49.179	39.817.588,96
<b>TOTAAL</b>	<b>10.351</b>	<b>12.799.194,91</b>	<b>26.516</b>	<b>20.497.308,37</b>	<b>21.218</b>	<b>17.680.075,64</b>	<b>7.666</b>	<b>6.681.242,55</b>	<b>80.169</b>	<b>72.410.413,29</b>

4. Het Rijk

Toestand op 1 januari 2005

PROVINCIE	Rustpensioenen						Overlevingspensioen		TOTAAL	
	"Gezinsbedrag"		Gehuwd "Bedrag alleenstaande"		Niet-gehuwd "Bedrag alleenstaande"		Aantal	Maanduitgave (*)	Aantal	Maanduitgave (*)
	Aantal	Maanduitgave (*)	Aantal	Maanduitgave (*)	Aantal	Maanduitgave (*)				
<b>Vlaams Gewest</b>	<b>116.254</b>	<b>159.743.680,69</b>	<b>177.064</b>	<b>132.283.085,12</b>	<b>87.658</b>	<b>76.636.238,31</b>	<b>60.191</b>	<b>58.485.174,89</b>	<b>524.965</b>	<b>513.879.318,50</b>
Mannen	115.992	159.581.379,43	76.702	79.095.299,02	54.150	53.308.787,19	847	693.294,83	250.386	295.288.697,57
Vrouwen	262	162.301,26	100.362	53.187.786,10	33.508	23.327.451,12	59.344	57.791.880,06	274.579	218.590.620,93
<b>Waaals Gewest</b>	<b>51.579</b>	<b>68.570.797,22</b>	<b>81.980</b>	<b>63.006.240,40</b>	<b>49.942</b>	<b>43.000.128,79</b>	<b>50.694</b>	<b>47.397.713,94</b>	<b>284.470</b>	<b>273.384.317,53</b>
Mannen	51.405	68.467.427,06	38.366	38.812.103,87	29.630	28.919.678,76	356	285.838,03	121.143	137.802.845,19
Vrouwen	174	103.370,16	43.614	24.194.136,53	20.312	14.080.450,03	50.338	47.111.875,91	163.327	135.581.472,34
<b>Brussels Hoofd. Gew.</b>	<b>10.351</b>	<b>12.799.194,91</b>	<b>26.516</b>	<b>20.497.308,37</b>	<b>21.218</b>	<b>17.680.075,64</b>	<b>7.666</b>	<b>6.681.242,55</b>	<b>80.169</b>	<b>72.410.413,29</b>
Mannen	10.220	12.710.453,89	12.009	11.682.575,04	8.051	7.534.415,52	122	95.078,88	30.990	32.592.824,33
Vrouwen	131	88.741,02	14.507	8.814.733,33	13.167	10.145.660,12	7.544	6.586.163,67	49.179	39.817.588,96
<b>HET RIJK</b>	<b>178.184</b>	<b>241.113.672,82</b>	<b>285.560</b>	<b>215.786.633,89</b>	<b>158.818</b>	<b>137.316.442,74</b>	<b>118.551</b>	<b>112.564.131,38</b>	<b>889.604</b>	<b>859.674.049,32</b>

(\*) **Opmerking:** De maanduitgave is alleen de uitkering in de regeling "Werknemers" die door de Rijksdienst voor Pensioenen uitbetaald wordt.

Grafiek 7 bij tabel II A / 1

**Aantal pensioengerechtigden met een zuivere loopbaan werknemer  
per provincie op 1 januari 2005**

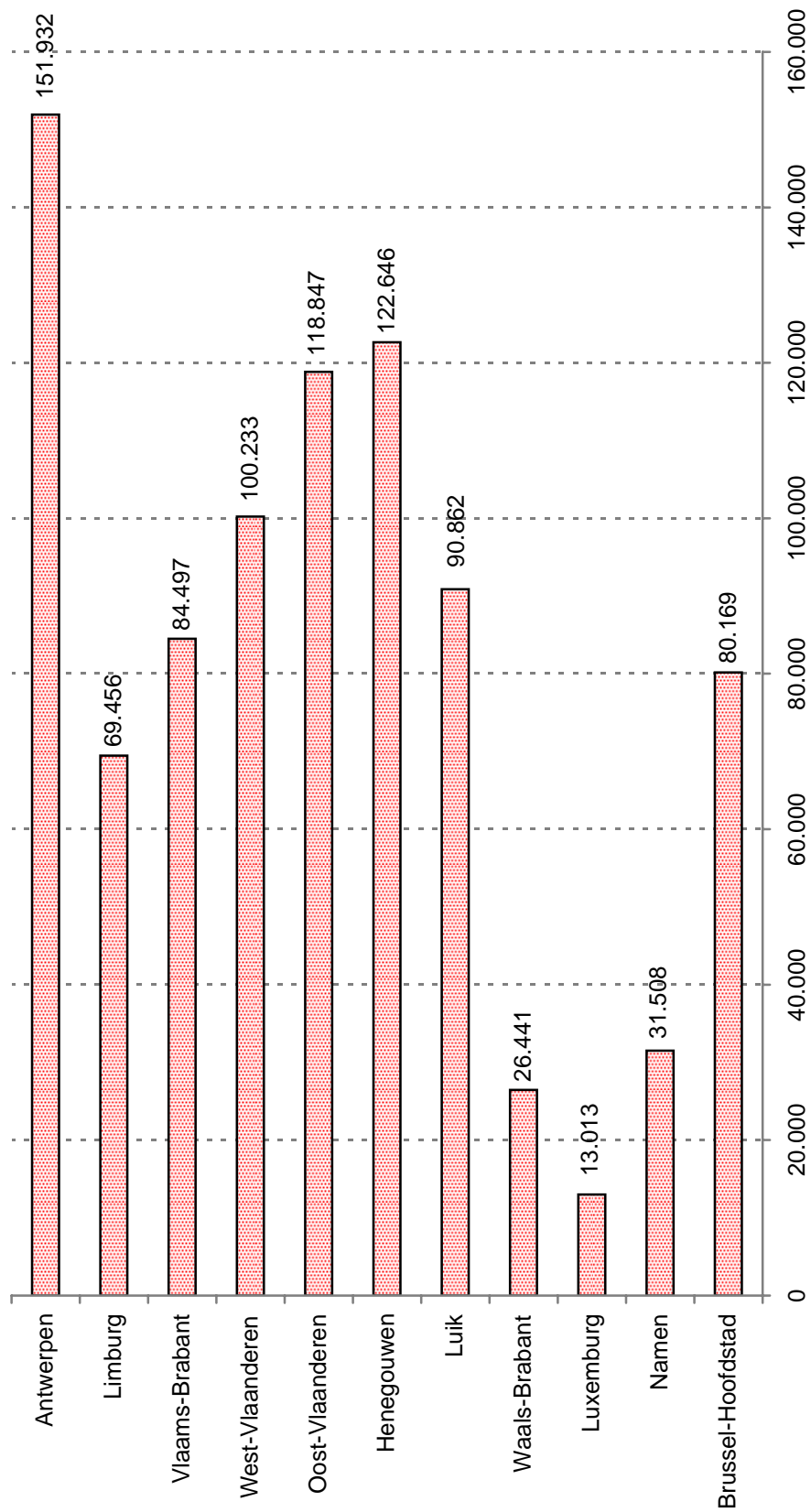

## VERDELING PER PROVINCIE EN GEWEST

## ZUIVERE LOOPBAAN ZELFSTANDIGE

## 1. Vlaams Gewest

Toestand op 1 januari 2005

PROVINCIE	Rustpensioenen						Rust- en overlevingspensioenen		Overlevingspensioenen		TOTAAL	
	"Gezinsbedrag"		"Bedrag alleenstaande"		Niet-gehuwd "Bedrag alleenstaande"		Aantal	Maanduitgave (*)	Aantal	Maanduitgave (*)	Aantal	Maanduitgave (*)
	Aantal	Maanduitgave (*)	Aantal	Maanduitgave (*)	Aantal	Maanduitgave (*)						
<b>Antwerpen</b>	4.861	3.598.858,73	4.376	1.178.559,70	2.649	1.348.792,64	761	524.699,88	2.885	1.807.248,86	15.532	8.458.159,81
	4.846	3.594.739,84	1.029	513.701,42	1.818	1.002.252,66	34	18.118,81	4	1.339,16	7.731	5.130.151,89
	15	4.118,89	3.347	664.858,28	831	346.539,98	727	506.581,07	2.881	1.805.909,70	7.801	3.328.007,92
<b>Limburg</b>	2.276	1.760.275,91	2.496	755.926,37	1.473	765.580,19	559	391.170,94	1.326	858.436,78	8.130	4.531.390,19
	2.264	1.755.123,17	567	298.286,54	924	523.562,79	21	11.468,91	2	1.461,70	3.778	2.589.903,11
	12	5.152,74	1.929	457.639,83	549	242.017,40	538	379.702,03	1.324	856.975,08	4.352	1.941.487,08
<b>Vlaams - Brabant</b>	3.481	2.705.567,95	3.108	952.735,99	1.884	1.009.944,98	514	359.625,57	2.387	1.553.657,55	11.374	6.581.532,04
	3.475	2.702.353,37	853	460.676,85	1.297	744.694,36	24	13.493,97	3	879,10	5.652	3.922.097,65
	6	3.214,58	2.255	492.059,14	587	265.250,62	490	346.131,60	2.384	1.552.778,45	5.722	2.659.434,39
<b>West - Vlaanderen</b>	8.636	6.750.634,01	4.635	1.557.093,10	3.948	2.149.073,42	1.772	1.247.078,09	4.662	3.049.961,15	23.653	14.753.839,77
	8.617	6.748.656,13	1.413	784.220,89	2.641	1.550.489,81	71	37.839,74	13	2.915,78	12.755	9.124.122,35
	19	1.977,88	3.222	772.872,21	1.307	598.583,61	1.701	1.209.238,35	4.649	3.047.045,37	10.898	5.629.717,42
<b>Oost - Vlaanderen</b>	7.006	5.400.051,76	4.678	1.548.545,55	3.734	2.010.625,49	1.124	788.953,96	4.288	2.806.610,03	20.830	12.554.786,79
	6.993	5.395.227,14	1.480	810.402,37	2.574	1.482.566,98	37	19.521,62	8	2.304,26	11.092	7.710.022,37
	13	4.824,62	3.198	738.143,18	1.160	528.058,51	1.087	769.432,34	4.280	2.804.305,77	9.738	4.844.764,42
<b>TOTAAL</b>	26.260	20.215.388,36	19.293	5.992.860,71	13.688	7.284.016,72	4.730	3.311.528,44	15.548	10.075.914,37	79.519	46.879.708,60

(\*) **Opmerking:** De maanduitgave is alleen de uitkering in de regeling "Zelfstandigen" die door de Rijksdienst voor Pensioenen uitbetaald wordt.

## VERDELING PER PROVINCIE EN GEWEST

## ZUIVERE LOOPBAAN ZELFSTANDIGE

## 2. Waals Gewest

Toestand op 1 januari 2005

PROVINCIE	Rustpensioenen						Rust- en overlevingspensioenen		Overlevingspensioenen		TOTAAL	
	"Gezinsbedrag"		"Bedrag alleenstaande"		Niet-gehuwd "Bedrag alleenstaande"		Aantal	Maanduitgave (*)	Aantal	Maanduitgave (*)	Aantal	Maanduitgave (*)
	Aantal	Maanduitgave (*)	Aantal	Maanduitgave (*)	Aantal	Maanduitgave (*)						
<b>Henegouwen</b>	<b>3.232</b>	<b>2.656.288,58</b>	<b>2.496</b>	<b>844.911,05</b>	<b>1.839</b>	<b>1.016.698,20</b>	<b>689</b>	<b>479.677,56</b>	<b>2.550</b>	<b>1.646.851,52</b>	<b>10.806</b>	<b>6.644.426,91</b>
Mannen	3.220	2.650.900,91	668	379.980,50	1.237	755.051,93	16	8.763,98	3	123,25	5.144	3.794.820,57
Vrouwen	12	5.387,67	1.828	464.930,55	602	261.646,27	673	470.913,58	2.547	1.646.728,27	5.662	2.849.606,34
<b>Luik</b>	<b>2.400</b>	<b>1.907.248,78</b>	<b>2.621</b>	<b>832.758,98</b>	<b>1.590</b>	<b>838.342,52</b>	<b>574</b>	<b>399.953,08</b>	<b>1.874</b>	<b>1.196.652,88</b>	<b>9.059</b>	<b>5.174.956,24</b>
Mannen	2.394	1.905.555,67	684	379.256,70	949	555.419,84	13	7.841,95	2	788,75	4.042	2.848.862,91
Vrouwen	6	1.693,11	1.937	453.502,28	641	282.922,68	561	392.111,13	1.872	1.195.864,13	5.017	2.326.093,33
<b>Waals - Brabant</b>	<b>863</b>	<b>686.217,13</b>	<b>656</b>	<b>223.953,06</b>	<b>459</b>	<b>245.948,12</b>	<b>152</b>	<b>103.737,84</b>	<b>632</b>	<b>402.363,43</b>	<b>2.762</b>	<b>1.662.219,58</b>
Mannen	862	686.088,31	212	118.755,31	313	184.602,39	4	2.151,02	1.391	1.377,56	1.391	991.597,03
Vrouwen	1	128,82	444	105.197,75	146	61.345,73	148	101.586,82	632	402.363,43	1.371	670.622,55
<b>Luxemburg</b>	<b>1.325</b>	<b>1.059.721,75</b>	<b>885</b>	<b>305.693,72</b>	<b>972</b>	<b>531.011,38</b>	<b>354</b>	<b>249.571,25</b>	<b>1.227</b>	<b>797.891,85</b>	<b>4.763</b>	<b>2.943.889,95</b>
Mannen	1.316	1.057.508,01	283	153.471,97	624	374.672,91	4	1.952,70	3	1.377,56	2.230	1.588.983,15
Vrouwen	9	2.213,74	602	152.221,75	348	156.338,47	350	247.618,55	1.224	796.514,29	2.533	1.354.906,80
<b>Namen</b>	<b>1.399</b>	<b>1.140.515,11</b>	<b>1.052</b>	<b>350.240,74</b>	<b>811</b>	<b>427.757,95</b>	<b>331</b>	<b>229.937,72</b>	<b>1.154</b>	<b>742.646,83</b>	<b>4.747</b>	<b>2.891.098,35</b>
Mannen	1.393	1.139.811,08	274	156.851,81	513	303.568,34	6	3.096,58	4	964,19	2.190	1.604.292,00
Vrouwen	6	704,03	778	193.388,93	298	124.189,61	325	226.841,14	1.150	741.682,64	2.557	1.286.806,35
<b>TOTAAL</b>	<b>9.219</b>	<b>7.449.991,35</b>	<b>7.710</b>	<b>2.557.557,55</b>	<b>5.671</b>	<b>3.069.758,17</b>	<b>2.100</b>	<b>1.462.877,45</b>	<b>7.437</b>	<b>4.786.406,51</b>	<b>32.137</b>	<b>19.316.591,03</b>

(\*) **Opmerking:** De maanduitgave is alleen de uitkering in de regeling "Zelfstandigen" die door de Rijksdienst voor Pensioenen uitbetaald wordt.

VERDELING PER PROVINCIE EN GEWEST  
ZUIVERE LOOPBAAN ZELFSTANDIGE

3. Brussels Hoofdstedelijk Gewest

Toestand op 1 januari 2005

PROVINCIE	Rustpensioenen										Overlevingspensioenen		TOTAAL	
	"Gezinsbedrag"		Gehuwd "Bedrag alleenstaande"		Niet-gehuwd "Bedrag alleenstaande"		Rust-en overlevingspensioenen							
	Aantal	Maanduitgave (*)	Aantal	Maanduitgave (*)	Aantal	Maanduitgave (*)	Aantal	Maanduitgave (*)	Aantal	Maanduitgave (*)	Aantal	Maanduitgave (*)	Aantal	Maanduitgave (*)
<b>Brussel-Hoofdstad</b>	<b>861</b>	<b>615.715,59</b>	<b>1.210</b>	<b>436.580,18</b>	<b>939</b>	<b>413.851,01</b>	<b>208</b>	<b>128.702,62</b>	<b>918</b>	<b>518.725,96</b>	<b>4.136</b>	<b>2.113.575,36</b>	<b>4.136</b>	<b>2.113.575,36</b>
Mannen	855	613.852,76	543	274.862,61	486	243.137,05	7	4.458,79	6	2.289,08	1.897	1.138.600,29	1.897	1.138.600,29
Vrouwen	6	1.862,83	667	161.717,57	453	170.713,96	201	124.243,83	912	516.436,88	2.239	974.975,07	2.239	974.975,07
<b>TOTAAL</b>	<b>861</b>	<b>615.715,59</b>	<b>1.210</b>	<b>436.580,18</b>	<b>939</b>	<b>413.851,01</b>	<b>208</b>	<b>128.702,62</b>	<b>918</b>	<b>518.725,96</b>	<b>4.136</b>	<b>2.113.575,36</b>	<b>4.136</b>	<b>2.113.575,36</b>

4. Het Rijk

Toestand op 1 januari 2005

PROVINCIE	Rustpensioenen										Overlevingspensioenen		TOTAAL	
	"Gezinsbedrag"		Gehuwd "Bedrag alleenstaande"		Niet-gehuwd "Bedrag alleenstaande"		Rust-en overlevingspensioenen							
	Aantal	Maanduitgave (*)	Aantal	Maanduitgave (*)	Aantal	Maanduitgave (*)	Aantal	Maanduitgave (*)	Aantal	Maanduitgave (*)	Aantal	Maanduitgave (*)	Aantal	Maanduitgave (*)
<b>Vlaams Gewest</b>	<b>26.260</b>	<b>20.215.388,36</b>	<b>19.293</b>	<b>5.992.860,71</b>	<b>13.688</b>	<b>7.284.016,72</b>	<b>4.730</b>	<b>3.311.528,44</b>	<b>15.548</b>	<b>10.075.914,37</b>	<b>79.519</b>	<b>46.879.708,60</b>	<b>79.519</b>	<b>46.879.708,60</b>
Mannen	26.195	20.196.099,65	5.342	2.867.288,07	9.254	5.303.566,60	187	100.443,05	30	8.900,00	41.008	28.476.297,37	41.008	28.476.297,37
Vrouwen	65	19.288,71	13.951	3.125.572,64	4.434	1.980.450,12	4.543	3.211.085,39	15.518	10.067.014,37	38.511	18.403.411,23	38.511	18.403.411,23
<b>WaaIs Gewest</b>	<b>9.219</b>	<b>7.449.991,35</b>	<b>7.710</b>	<b>2.557.557,55</b>	<b>5.671</b>	<b>3.059.758,17</b>	<b>2.100</b>	<b>1.462.877,45</b>	<b>7.437</b>	<b>4.786.406,51</b>	<b>32.137</b>	<b>19.316.591,03</b>	<b>32.137</b>	<b>19.316.591,03</b>
Mannen	9.185	7.439.863,98	2.121	1.188.316,29	3.636	2.173.315,41	43	23.806,23	12	3.253,75	14.997	10.828.555,66	14.997	10.828.555,66
Vrouwen	34	10.127,37	5.589	1.369.241,26	2.035	886.442,76	2.057	1.439.071,22	7.425	4.783.152,76	17.140	8.488.035,37	17.140	8.488.035,37
<b>Brussels Hoofd. Gew.</b>	<b>861</b>	<b>615.715,59</b>	<b>1.210</b>	<b>436.580,18</b>	<b>939</b>	<b>413.851,01</b>	<b>208</b>	<b>128.702,62</b>	<b>918</b>	<b>518.725,96</b>	<b>4.136</b>	<b>2.113.575,36</b>	<b>4.136</b>	<b>2.113.575,36</b>
Mannen	855	613.852,76	543	274.862,61	486	243.137,05	7	4.458,79	6	2.289,08	1.897	1.138.600,29	1.897	1.138.600,29
Vrouwen	6	1.862,83	667	161.717,57	453	170.713,96	201	124.243,83	912	516.436,88	2.239	974.975,07	2.239	974.975,07
<b>HET RIJK</b>	<b>36.340</b>	<b>28.281.095,30</b>	<b>28.213</b>	<b>8.986.998,44</b>	<b>20.298</b>	<b>10.757.625,90</b>	<b>7.038</b>	<b>4.903.108,51</b>	<b>23.903</b>	<b>15.381.046,84</b>	<b>115.792</b>	<b>68.309.874,99</b>	<b>115.792</b>	<b>68.309.874,99</b>

(\*) **Opmerking:** De maanduitgave is alleen de uitkering in de regeling "Zelfstandigen" die door de Rijksdienst voor Pensioenen uitbetaald wordt.



**Aantal pensioengerechtigden met een zuivere loopbaan zelfstandige  
per provincie op 1 januari 2005**

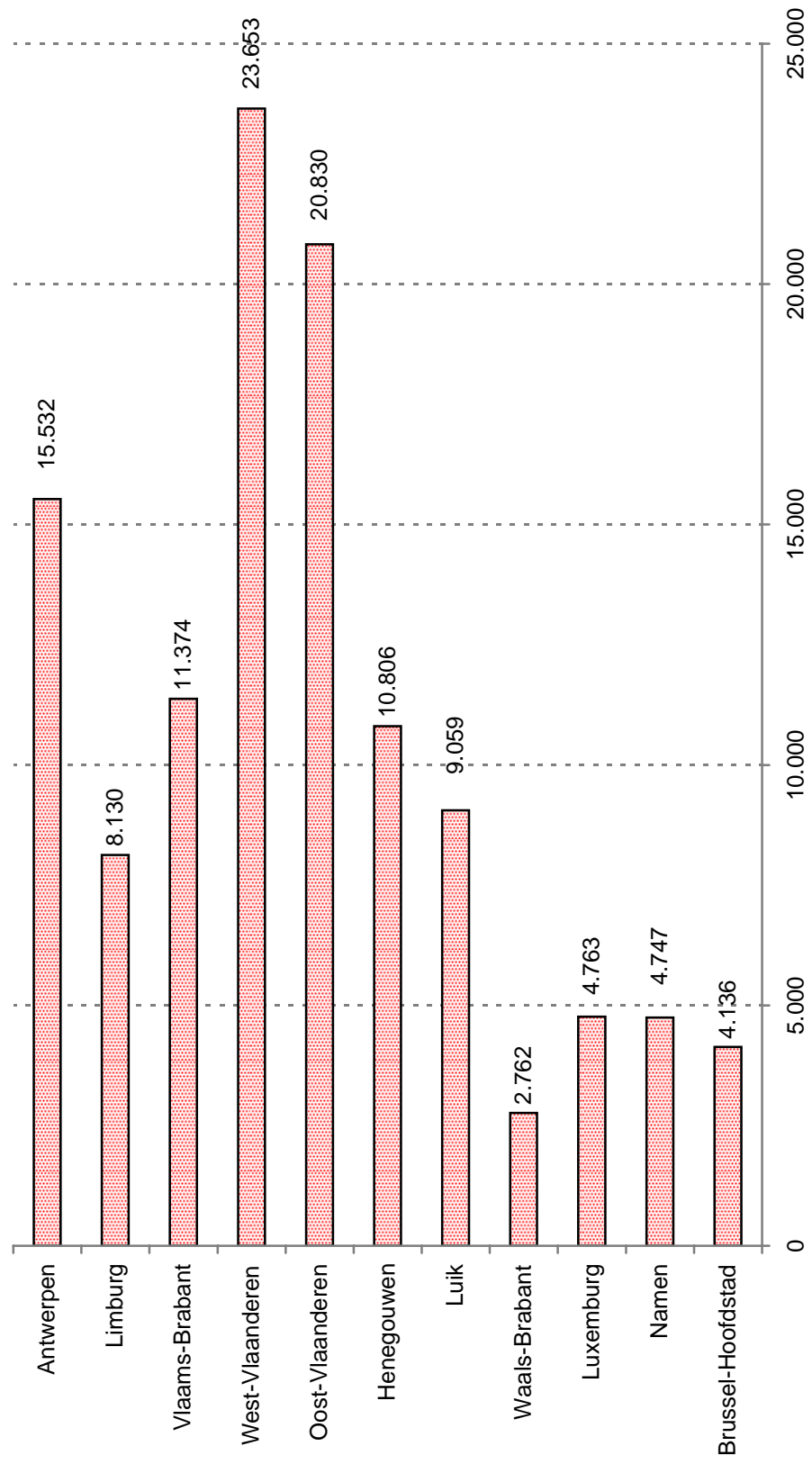

VERDELING PER PROVINCIE EN GEWEST  
**GEMENGDE LOOPBAAN (WERKNEMER + ZELFSTANDIGE)**

1. Vlaams Gewest

Toestand op 1 januari 2005

PROVINCIE	Rustpensioenen						Rust- en overlevingspensioenen		Overlevingspensioenen		TOTAAL	
	"Gezinsbedrag"		"Bedrag alleenstaande"		"Bedrag alleenstaande"		Aantal	Maanduitgave (*)	Aantal	Maanduitgave (*)	Aantal	Maanduitgave (*)
	Aantal	Maanduitgave (*)	Aantal	Maanduitgave (*)	Aantal	Maanduitgave (*)						
<b>Antwerpen</b>	<b>13.412</b>	<b>13.365.598,91</b>	<b>10.486</b>	<b>6.456.102,99</b>	<b>9.209</b>	<b>6.251.617,33</b>	<b>13.964</b>	<b>12.433.015,98</b>	<b>6.279</b>	<b>4.748.211,87</b>	<b>53.350</b>	<b>43.254.547,08</b>
Mannen	13.389	13.355.365,80	5.541	4.241.014,83	5.651	4.263.002,33	811	610.213,10	22	14.147,63	25.414	22.483.743,69
Vrouwen	23	10.233,11	4.945	2.215.088,16	3.558	1.988.615,00	13.153	11.822.802,88	6.257	4.734.064,24	27.936	20.770.803,39
<b>Limburg</b>	<b>5.951</b>	<b>5.706.858,18</b>	<b>4.075</b>	<b>2.460.973,75</b>	<b>3.080</b>	<b>2.042.605,88</b>	<b>5.203</b>	<b>4.491.843,92</b>	<b>3.139</b>	<b>2.349.135,37</b>	<b>21.448</b>	<b>17.051.417,10</b>
Mannen	5.942	5.701.611,87	2.296	1.682.680,35	2.108	1.529.116,77	208	154.118,40	10	5.950,76	10.564	9.073.478,15
Vrouwen	9	5.246,31	1.779	778.293,40	972	513.489,11	4.995	4.337.725,52	3.129	2.343.184,61	10.884	7.977.938,95
<b>Vlaams - Brabant</b>	<b>7.905</b>	<b>7.576.494,24</b>	<b>7.923</b>	<b>5.049.528,66</b>	<b>4.855</b>	<b>3.330.285,85</b>	<b>8.609</b>	<b>7.466.950,00</b>	<b>4.021</b>	<b>3.009.180,12</b>	<b>33.313</b>	<b>26.432.438,87</b>
Mannen	7.884	7.565.656,88	4.334	3.324.992,43	3.133	2.315.836,06	565	427.247,35	15	9.522,67	15.931	13.643.255,39
Vrouwen	21	10.837,36	3.589	1.724.536,23	1.722	1.014.449,79	8.044	7.039.702,65	4.006	2.999.657,45	17.382	12.789.183,48
<b>West - Vlaanderen</b>	<b>11.358</b>	<b>10.577.433,98</b>	<b>9.520</b>	<b>5.645.597,13</b>	<b>7.361</b>	<b>4.753.829,67</b>	<b>11.991</b>	<b>10.038.438,67</b>	<b>5.157</b>	<b>3.782.238,67</b>	<b>45.387</b>	<b>34.797.538,12</b>
Mannen	11.330	10.563.734,04	4.980	3.615.101,13	4.346	3.083.675,20	755	559.317,74	28	17.166,31	21.439	17.838.994,42
Vrouwen	28	13.699,94	4.540	2.030.496,00	3.015	1.670.154,47	11.236	9.479.120,93	5.129	3.765.072,36	23.948	16.958.543,70
<b>Oost - Vlaanderen</b>	<b>10.971</b>	<b>10.508.339,05</b>	<b>11.182</b>	<b>6.840.036,36</b>	<b>7.464</b>	<b>5.001.244,64</b>	<b>14.141</b>	<b>12.197.599,62</b>	<b>5.347</b>	<b>4.004.106,81</b>	<b>49.105</b>	<b>38.551.326,48</b>
Mannen	10.949	10.498.728,54	5.756	4.297.432,53	4.579	3.361.710,65	886	657.323,69	30	19.862,50	22.200	18.835.057,91
Vrouwen	22	9.610,51	5.426	2.542.603,83	2.885	1.639.533,99	13.255	11.540.275,93	5.317	3.984.244,31	26.905	19.716.268,57
<b>TOTAAL</b>	<b>49.597</b>	<b>47.734.724,36</b>	<b>43.186</b>	<b>26.452.238,89</b>	<b>31.969</b>	<b>21.379.583,37</b>	<b>53.908</b>	<b>46.627.848,19</b>	<b>23.943</b>	<b>17.892.872,84</b>	<b>202.603</b>	<b>160.087.267,65</b>

(\*) **Opmerking:** De maanduitgave is zowel de uitkering in de regeling "Werknemers" als de uitkering in de regeling "Zelfstandigen" die beiden door de RVP uitbetaald worden.

VERDELING PER PROVINCIE EN GEWEST  
**GEMENGDE LOOPBAAN (WERKNEMER + ZELFSTANDIGE)**

2. Waals Gewest

Toestand op 1 januari 2005

PROVINCIE	Rustpensioenen						Rust- en overlevingspensioenen		Overlevingspensioenen		TOTAAL	
	"Gezinsbedrag"		"Bedrag alleenstaande"		Niet-gehuwd "Bedrag alleenstaande"		Aantal	Maanduitgave (*)	Aantal	Maanduitgave (*)	Aantal	Maanduitgave (*)
	Aantal	Maanduitgave (*)	Aantal	Maanduitgave (*)	Aantal	Maanduitgave (*)						
<b>Henegouwen</b>	5.507	5.235.916,18	6.863	4.240.205,88	5.354	3.459.723,26	9.960	8.666.779,69	4.672	3.442.225,10	32.356	25.044.850,11
	5.496	5.232.086,67	3.475	2.607.183,01	3.046	2.176.871,97	483	364.787,23	14	6.973,95	12.514	10.387.902,83
	11	3.829,51	3.388	1.633.022,87	2.308	1.282.851,29	9.477	8.301.992,46	4.658	3.435.251,15	19.842	14.656.947,28
<b>Luik</b>	5.841	5.724.530,45	6.896	4.307.854,59	6.003	3.959.328,81	9.209	8.029.977,52	3.988	2.997.924,05	31.937	25.019.615,42
	5.821	5.714.021,04	3.726	2.816.179,31	3.271	2.385.632,36	516	401.416,59	14	9.039,52	13.348	11.326.288,82
	20	10.509,41	3.170	1.491.675,28	2.732	1.573.696,45	8.693	7.628.560,93	3.974	2.988.884,53	18.589	13.693.326,60
<b>Waals - Brabant</b>	1.986	1.991.500,68	2.469	1.654.331,15	1.725	1.184.678,22	2.425	2.102.075,77	1.236	934.462,35	9.841	7.867.048,17
	1.979	1.988.224,68	1.499	1.165.068,85	962	735.496,06	203	164.198,44	5	2.374,39	4.648	4.055.362,42
	7	3.276,00	970	489.262,30	763	449.182,16	2.222	1.937.877,33	1.231	932.087,96	5.193	3.811.685,75
<b>Luxemburg</b>	2.081	1.880.987,88	1.414	776.371,99	1.414	897.897,81	1.996	1.586.600,73	1.584	1.109.748,49	8.489	6.251.606,90
	2.078	1.880.078,91	790	535.805,00	913	625.174,42	95	71.270,57	2	1.072,27	3.878	3.113.401,17
	3	908,97	624	240.566,99	501	272.723,39	1.901	1.515.330,16	1.582	1.108.676,22	4.611	3.138.205,73
<b>Namen</b>	2.769	2.645.464,17	2.675	1.660.765,76	2.324	1.514.820,49	3.453	2.982.294,73	2.159	1.597.814,72	13.380	10.401.159,87
	2.755	2.637.299,56	1.434	1.076.943,76	1.318	942.065,62	184	146.957,86	8	3.424,48	5.699	4.806.691,28
	14	8.164,61	1.241	583.822,00	1.006	572.754,87	3.269	2.835.336,87	2.151	1.594.390,24	7.681	5.594.468,59
<b>TOTAAL</b>	18.184	17.478.399,36	20.317	12.639.529,37	16.820	11.016.448,59	27.043	23.367.728,44	13.639	10.082.174,71	96.003	74.584.280,47

(\*) **Opmerking:** De maanduitgave is zowel de uitkering in de regeling "Werknemers" als de uitkering in de regeling "Zelfstandigen" die beiden door de RVP uitbetaald worden.

VERDELING PER PROVINCIE EN GEWEST  
GEMENGDE LOOPBAAN (WERKNEMER + ZELFSTANDIGE)

3. Brussels Hoofdstedelijk Gewest

Toestand op 1 januari 2005

PROVINCIE	Rustpensioenen						Overlevingspensioenen		TOTAAL			
	"Gezinsbedrag"		Gehuwd "Bedrag alleenstaande"		Niet-gehuwd "Bedrag alleenstaande"		Aantal	Maanduitgave (*)	Aantal	Maanduitgave (*)		
	Aantal	Maanduitgave (*)	Aantal	Maanduitgave (*)	Aantal	Maanduitgave (*)						
<b>Brussel-Hoofdstad</b>	<b>3.392</b>	<b>3.162.121,33</b>	<b>6.305</b>	<b>3.966.296,85</b>	<b>6.699</b>	<b>4.296.708,68</b>	<b>7.189</b>	<b>6.019.045,61</b>	<b>2.496</b>	<b>1.793.674,58</b>	<b>26.081</b>	<b>19.237.847,05</b>
Mannen	3.353	3.137.433,66	3.811	2.693.947,85	2.924	2.013.806,07	608	483.507,29	16	8.033,33	10.712	8.336.728,20
Vrouwen	39	24.687,67	2.494	1.272.349,00	3.775	2.282.902,61	6.581	5.535.538,32	2.480	1.785.641,25	15.369	10.901.118,85
<b>TOTAAL</b>	<b>3.392</b>	<b>3.162.121,33</b>	<b>6.305</b>	<b>3.966.296,85</b>	<b>6.699</b>	<b>4.296.708,68</b>	<b>7.189</b>	<b>6.019.045,61</b>	<b>2.496</b>	<b>1.793.674,58</b>	<b>26.081</b>	<b>19.237.847,05</b>

4. Het Rijk

Toestand op 1 januari 2005

PROVINCIE	Rustpensioenen						Overlevingspensioenen		TOTAAL			
	"Gezinsbedrag"		Gehuwd "Bedrag alleenstaande"		Niet-gehuwd "Bedrag alleenstaande"		Aantal	Maanduitgave (*)	Aantal	Maanduitgave (*)		
	Aantal	Maanduitgave (*)	Aantal	Maanduitgave (*)	Aantal	Maanduitgave (*)						
<b>Vlaams Gewest</b>	<b>49.597</b>	<b>47.734.724,36</b>	<b>43.186</b>	<b>26.452.238,89</b>	<b>31.969</b>	<b>21.379.583,37</b>	<b>53.908</b>	<b>46.627.848,19</b>	<b>23.943</b>	<b>17.892.872,84</b>	<b>202.603</b>	<b>160.087.267,65</b>
Mannen	49.494	47.685.097,13	22.907	17.161.221,27	19.817	14.553.341,01	3.225	2.408.220,28	105	66.649,87	95.548	81.874.529,56
Vrouwen	103	49.627,23	20.279	9.291.017,62	12.152	6.826.242,36	50.683	44.219.627,91	23.838	17.826.222,97	107.055	78.212.738,09
<b>Waaals Gewest</b>	<b>18.184</b>	<b>17.478.399,36</b>	<b>20.317</b>	<b>12.639.529,37</b>	<b>16.820</b>	<b>11.016.448,59</b>	<b>27.043</b>	<b>23.367.728,44</b>	<b>13.639</b>	<b>10.082.174,71</b>	<b>96.003</b>	<b>74.584.280,47</b>
Mannen	18.129	17.451.710,86	10.924	8.201.179,93	9.510	6.865.240,43	1.481	1.148.630,69	43	22.884,61	40.097	33.689.646,52
Vrouwen	55	26.688,50	9.393	4.438.349,44	7.310	4.151.208,16	25.562	22.219.097,75	13.596	10.059.290,10	55.916	40.894.633,95
<b>Brussels Hoofd. Gew.</b>	<b>3.392</b>	<b>3.162.121,33</b>	<b>6.305</b>	<b>3.966.296,85</b>	<b>6.699</b>	<b>4.296.708,68</b>	<b>7.189</b>	<b>6.019.045,61</b>	<b>2.496</b>	<b>1.793.674,58</b>	<b>26.081</b>	<b>19.237.847,05</b>
Mannen	3.353	3.137.433,66	3.811	2.693.947,85	2.924	2.013.806,07	608	483.507,29	16	8.033,33	10.712	8.336.728,20
Vrouwen	39	24.687,67	2.494	1.272.349,00	3.775	2.282.902,61	6.581	5.535.538,32	2.480	1.785.641,25	15.369	10.901.118,85
<b>HET RIJK</b>	<b>71.173</b>	<b>68.375.245,05</b>	<b>69.808</b>	<b>43.058.065,11</b>	<b>55.488</b>	<b>36.692.740,64</b>	<b>88.140</b>	<b>76.014.622,24</b>	<b>40.078</b>	<b>29.768.722,13</b>	<b>324.687</b>	<b>253.909.395,17</b>

(\*) **Opmerking:** De maanduitgave is zowel de uitkering in de regeling "Werknemers" als de uitkering in de regeling "Zelfstandigen" die beiden door de RVP uitbetaald worden.

**Aantal pensioengerechtigden met een gemengde loopbaan (werknemer + zelfstandige)  
per provincie op 1 januari 2005**

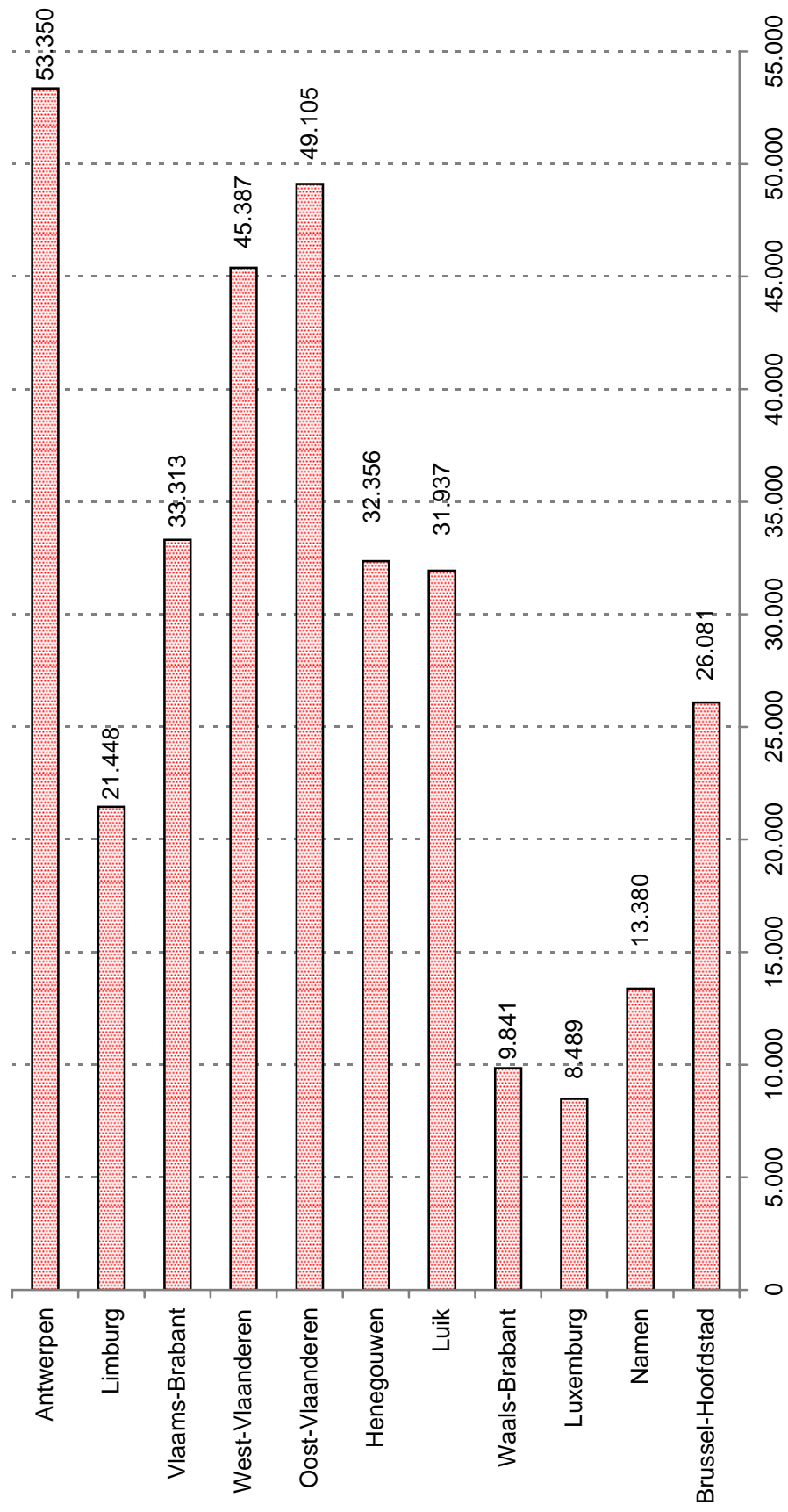

VERDELING PER PROVINCIE EN GEWEST  
**GEMENGDE LOOPBAAN (WERKNEMER + OPENBARE SECTOR)**

1. Vlaams Gewest

Toestand op 1 januari 2005

PROVINCIE	Rustpensioenen						Rust- en overlevingspensioenen		Overlevingspensioenen		TOTAAL	
	"Gezinsbedrag"		"Bedrag alleenstaande"		Niet-gehuwd "Bedrag alleenstaande"		Aantal	Maanduitgave (*)	Aantal	Maanduitgave (*)	Aantal	Maanduitgave (*)
	Aantal	Maanduitgave (*)	Aantal	Maanduitgave (*)	Aantal	Maanduitgave (*)						
<b>Antwerpen</b>	<b>4.124</b>	<b>8.395.956,67</b>	<b>11.616</b>	<b>20.726.868,13</b>	<b>8.057</b>	<b>13.683.999,14</b>	<b>4.144</b>	<b>5.732.790,47</b>	<b>3.077</b>	<b>4.066.171,53</b>	<b>31.018</b>	<b>52.605.785,94</b>
Mannen	4.116	8.383.408,24	8.405	16.637.103,39	3.381	6.325.955,20	28	46.176,21	22	29.481,75	15.952	31.422.124,79
Vrouwen	8	12.548,43	3.211	4.089.764,74	4.676	7.358.043,94	4.116	5.686.614,26	3.055	4.036.689,78	15.066	21.183.661,15
<b>Limburg</b>	<b>1.944</b>	<b>3.902.332,12</b>	<b>3.571</b>	<b>6.350.561,01</b>	<b>2.095</b>	<b>3.404.659,00</b>	<b>829</b>	<b>1.087.842,37</b>	<b>1.621</b>	<b>2.034.419,72</b>	<b>10.060</b>	<b>16.779.814,22</b>
Mannen	1.942	3.896.780,38	2.671	5.180.293,17	990	1.724.694,21	10	17.226,37	15	17.620,21	5.628	10.836.614,34
Vrouwen	2	5.551,74	900	1.170.267,84	1.105	1.679.964,79	819	1.070.616,00	1.606	2.016.799,51	4.432	5.943.199,88
<b>Vlaams - Brabant</b>	<b>2.835</b>	<b>5.728.730,76</b>	<b>8.706</b>	<b>15.492.021,18</b>	<b>5.456</b>	<b>9.002.394,68</b>	<b>2.366</b>	<b>3.158.731,54</b>	<b>2.214</b>	<b>2.868.709,91</b>	<b>21.577</b>	<b>36.250.588,07</b>
Mannen	2.833	5.721.793,40	5.897	11.606.572,42	2.175	3.923.920,75	8	11.263,22	18	24.861,62	10.931	21.288.411,41
Vrouwen	2	6.937,36	2.809	3.885.448,76	3.281	5.078.473,93	2.358	3.147.468,32	2.196	2.843.848,29	10.646	14.962.176,66
<b>West - Vlaanderen</b>	<b>2.961</b>	<b>5.931.398,64</b>	<b>7.429</b>	<b>13.148.680,13</b>	<b>4.826</b>	<b>7.901.833,82</b>	<b>2.395</b>	<b>3.129.652,51</b>	<b>2.112</b>	<b>2.698.109,83</b>	<b>19.723</b>	<b>32.809.674,93</b>
Mannen	2.958	5.926.469,28	5.537	10.635.190,30	2.027	3.641.677,20	30	45.275,63	22	29.396,73	10.574	20.278.009,14
Vrouwen	3	4.929,36	1.892	2.513.489,83	2.799	4.260.156,62	2.365	3.084.376,88	2.090	2.668.713,10	9.149	12.531.665,79
<b>Oost - Vlaanderen</b>	<b>2.840</b>	<b>5.787.903,40</b>	<b>11.861</b>	<b>20.311.307,15</b>	<b>7.285</b>	<b>11.775.716,54</b>	<b>3.543</b>	<b>4.674.214,66</b>	<b>2.154</b>	<b>2.765.120,67</b>	<b>27.683</b>	<b>45.314.262,42</b>
Mannen	2.833	5.777.940,71	8.428	15.745.722,55	2.766	4.838.395,31	35	50.167,12	35	42.948,62	14.097	26.455.174,31
Vrouwen	7	9.962,69	3.433	4.565.584,60	4.519	6.937.321,23	3.508	4.624.047,54	2.119	2.722.172,05	13.586	18.859.088,11
<b>TOTAAL</b>	<b>14.704</b>	<b>29.746.321,59</b>	<b>43.183</b>	<b>76.029.437,60</b>	<b>27.719</b>	<b>45.768.603,18</b>	<b>13.277</b>	<b>17.783.231,55</b>	<b>11.178</b>	<b>14.432.531,66</b>	<b>110.061</b>	<b>183.760.125,58</b>

(\*) **Opmerking:** De maanduitgave is zowel de uitkering in de regeling "Werknemers" die door de Rijkdienst voor Pensioenen uitbetaald wordt, als de uitkering in de regeling "Openbare Sector" die door de FOD Financiën uitbetaald wordt.

VERDELING PER PROVINCIE EN GEWEST  
**GEMENGDE LOOPBAAN (WERKNEMER + OPENBARE SECTOR)**

2. Waals Gewest

Toestand op 1 januari 2005

PROVINCIE	Rustpensioenen						Rust- en overlevingspensioenen		Overlevingspensioenen		TOTAAL	
	"Gezinsbedrag"		"Bedrag alleenstaande"		Niet-gehuwd "Bedrag alleenstaande"		Aantal	Maanduitgave (*)	Aantal	Maanduitgave (*)	Aantal	Maanduitgave (*)
	Aantal	Maanduitgave (*)	Aantal	Maanduitgave (*)	Aantal	Maanduitgave (*)						
<b>Henegouwen</b>	2.826	5.504.720,26	7.244	12.116.001,16	6.134	9.800.720,67	3.384	4.496.112,26	3.735	4.738.943,68	23.323	36.656.498,03
	2.824	5.500.778,66	4.938	9.127.337,51	2.338	4.104.491,18	36	49.030,65	24	32.149,62	10.160	18.813.787,62
	2	3.941,60	2.306	2.988.663,65	3.796	5.696.229,49	3.348	4.447.081,61	3.711	4.706.794,06	13.163	17.842.710,41
<b>Luik</b>	2.313	4.723.718,77	6.739	11.961.843,07	5.939	9.897.704,59	2.811	3.894.497,06	2.596	3.424.290,54	20.398	33.902.054,03
	2.309	4.715.286,44	4.570	8.991.410,37	2.198	4.070.478,22	25	43.127,71	22	30.765,25	9.124	17.851.067,99
	4	8.432,33	2.169	2.970.432,70	3.741	5.827.226,37	2.786	3.851.369,35	2.574	3.393.525,29	11.274	16.050.986,04
<b>Waals - Brabant</b>	920	1.985.309,35	2.335	4.222.042,53	1.833	3.103.791,56	947	1.343.186,58	928	1.274.067,44	6.963	11.928.397,46
	920	1.985.309,35	1.442	2.957.673,95	659	1.245.460,79	5	6.368,56	8	17.121,69	3.034	6.211.934,34
			893	1.264.368,58	1.174	1.858.330,77	942	1.336.818,02	920	1.256.945,75	3.929	5.716.463,12
<b>Luxemburg</b>	741	1.381.697,85	1.258	2.091.650,01	1.087	1.707.023,21	467	593.133,82	1.015	1.204.080,40	4.568	6.977.585,29
	741	1.381.697,85	822	1.552.396,46	439	767.648,12	4	7.044,22	6	7.711,03	2.012	3.716.497,68
			436	539.253,55	648	939.375,09	463	586.089,60	1.009	1.196.369,37	2.556	3.261.087,61
<b>Namen</b>	1.433	2.755.559,91	3.128	5.377.770,43	2.568	4.129.398,56	1.371	1.830.017,13	1.850	2.312.169,59	10.350	16.404.915,62
	1.432	2.755.327,32	2.147	4.074.374,17	998	1.793.253,50	14	19.137,90	14	19.676,09	4.605	8.661.768,98
	1	232,59	981	1.303.396,26	1.570	2.336.145,06	1.357	1.810.879,23	1.836	2.292.493,50	5.745	7.743.146,64
<b>TOTAAL</b>	8.233	16.351.006,14	20.704	35.769.307,20	17.561	28.638.638,59	8.980	12.156.946,85	10.124	12.953.551,65	65.602	105.869.450,43

(\*) **Opmerking:** De maanduitgave is zowel de uitkering in de regeling "Werknemers" die door de Rijkdienst voor Pensioenen uitbetaald wordt, als de uitkering in de regeling "Openbare Sector" die door de FOD Financiën uitbetaald wordt.

VERDELING PER PROVINCIE EN GEWEST  
**GEMENGDE LOOPBAAN (WERKNEMER + OPENBARE SECTOR)**

3. Brussels Hoofdstedelijk Gewest

Toestand op 1 januari 2005

PROVINCIE	Rustpensioenen												Overlevingspensioenen		TOTAAL	
	"Gezinsbedrag"			Gehuwd "Bedrag alleenstaande"			Niet-gehuwd "Bedrag alleenstaande"			Rust- en overlevingspensioenen		Overlevingspensioenen		Aantal	Maanduitgave (*)	
	Aantal	Maanduitgave (*)	"Bedrag alleenstaande"	Aantal	Maanduitgave (*)	"Bedrag alleenstaande"	Aantal	Maanduitgave (*)	"Bedrag alleenstaande"	Aantal	Maanduitgave (*)	Aantal	Maanduitgave (*)			
<b>Brussel-Hoofdstad</b>	<b>1.354</b>	<b>3.012.686,15</b>	<b>10.075.776,19</b>	<b>5.583</b>	<b>10.075.776,19</b>	<b>6.923</b>	<b>11.814.865,46</b>	<b>6.923</b>	<b>11.814.865,46</b>	<b>2.586</b>	<b>3.779.035,18</b>	<b>1.712</b>	<b>2.425.135,96</b>	<b>18.158</b>	<b>31.107.498,94</b>	
Mannen	1.348	3.005.138,93	6.926.594,95	3.414	6.926.594,95	2.002	3.793.496,32	2.002	3.793.496,32	20	36.408,19	15	25.990,23	6.799	13.787.628,62	
Vrouwen	6	7.547,22	3.149.181,24	2.169	3.149.181,24	4.921	8.021.369,14	4.921	8.021.369,14	2.566	3.742.626,99	1.697	2.399.145,73	11.359	17.319.870,32	
<b>TOTAAL</b>	<b>1.354</b>	<b>3.012.686,15</b>	<b>10.075.776,19</b>	<b>5.583</b>	<b>10.075.776,19</b>	<b>6.923</b>	<b>11.814.865,46</b>	<b>6.923</b>	<b>11.814.865,46</b>	<b>2.586</b>	<b>3.779.035,18</b>	<b>1.712</b>	<b>2.425.135,96</b>	<b>18.158</b>	<b>31.107.498,94</b>	

4. Het Rijk

Toestand op 1 januari 2005

PROVINCIE	Rustpensioenen												Overlevingspensioenen		Totaal	
	"Gezinsbedrag"			Gehuwd "Bedrag alleenstaande"			Niet-gehuwd "Bedrag alleenstaande"			Rust- en overlevingspensioenen		Overlevingspensioenen		Aantal	Maanduitgave (*)	
	Aantal	Maanduitgave (*)	"Bedrag alleenstaande"	Aantal	Maanduitgave (*)	"Bedrag alleenstaande"	Aantal	Maanduitgave (*)	"Bedrag alleenstaande"	Aantal	Maanduitgave (*)	Aantal	Maanduitgave (*)			
<b>Vlaams Gewest</b>	<b>14.704</b>	<b>29.746.321,59</b>	<b>76.029.437,60</b>	<b>43.183</b>	<b>76.029.437,60</b>	<b>27.719</b>	<b>45.768.603,18</b>	<b>27.719</b>	<b>45.768.603,18</b>	<b>13.277</b>	<b>17.783.231,55</b>	<b>11.178</b>	<b>14.432.531,66</b>	<b>110.061</b>	<b>183.760.125,58</b>	
Mannen	14.682	29.706.392,01	59.804.881,83	30.938	59.804.881,83	11.339	20.454.642,67	11.339	20.454.642,67	111	170.108,55	112	144.308,93	57.182	110.280.333,99	
Vrouwen	22	39.929,58	16.224.555,77	12.245	16.224.555,77	16.380	25.313.960,51	16.380	25.313.960,51	13.166	17.613.123,00	11.066	14.288.222,73	52.879	73.479.791,59	
<b>Waals Gewest</b>	<b>8.233</b>	<b>16.351.006,14</b>	<b>35.769.307,20</b>	<b>20.704</b>	<b>35.769.307,20</b>	<b>17.561</b>	<b>28.638.638,59</b>	<b>17.561</b>	<b>28.638.638,59</b>	<b>8.980</b>	<b>12.156.946,85</b>	<b>10.124</b>	<b>12.953.551,65</b>	<b>65.602</b>	<b>105.869.450,43</b>	
Mannen	8.226	16.338.399,62	26.703.192,46	13.919	26.703.192,46	6.632	11.981.331,81	6.632	11.981.331,81	84	124.709,04	74	107.423,68	28.935	55.255.056,61	
Vrouwen	7	12.606,52	9.066.114,74	6.785	9.066.114,74	10.929	16.657.306,78	10.929	16.657.306,78	8.996	12.032.237,81	10.050	12.846.127,97	36.667	50.614.393,82	
<b>Brussels Hoofd. Gew.</b>	<b>1.354</b>	<b>3.012.686,15</b>	<b>10.075.776,19</b>	<b>5.583</b>	<b>10.075.776,19</b>	<b>6.923</b>	<b>11.814.865,46</b>	<b>6.923</b>	<b>11.814.865,46</b>	<b>2.586</b>	<b>3.779.035,18</b>	<b>1.712</b>	<b>2.425.135,96</b>	<b>18.158</b>	<b>31.107.498,94</b>	
Mannen	1.348	3.005.138,93	6.926.594,95	3.414	6.926.594,95	2.002	3.793.496,32	2.002	3.793.496,32	20	36.408,19	15	25.990,23	6.799	13.787.628,62	
Vrouwen	6	7.547,22	3.149.181,24	2.169	3.149.181,24	4.921	8.021.369,14	4.921	8.021.369,14	2.566	3.742.626,99	1.697	2.399.145,73	11.359	17.319.870,32	
<b>HET RIJK</b>	<b>24.291</b>	<b>49.110.013,88</b>	<b>121.874.520,99</b>	<b>69.470</b>	<b>121.874.520,99</b>	<b>52.203</b>	<b>86.222.107,23</b>	<b>52.203</b>	<b>86.222.107,23</b>	<b>24.843</b>	<b>33.719.213,58</b>	<b>23.014</b>	<b>29.811.219,27</b>	<b>193.821</b>	<b>320.737.074,95</b>	

(\*) **Opmerking:** De maanduitgave is zowel de uitkering in de regeling "Werknemers" die door de Rijkdienst voor Pensioenen uitbetaald wordt, als de uitkering in de regeling "Openbare Sector" die door de FOD Financiën uitbetaald wordt.



**Aantal pensioengerechtigden met een gemengde loopbaan (werknemer + openbare sector)  
per provincie op 1 januari 2005**

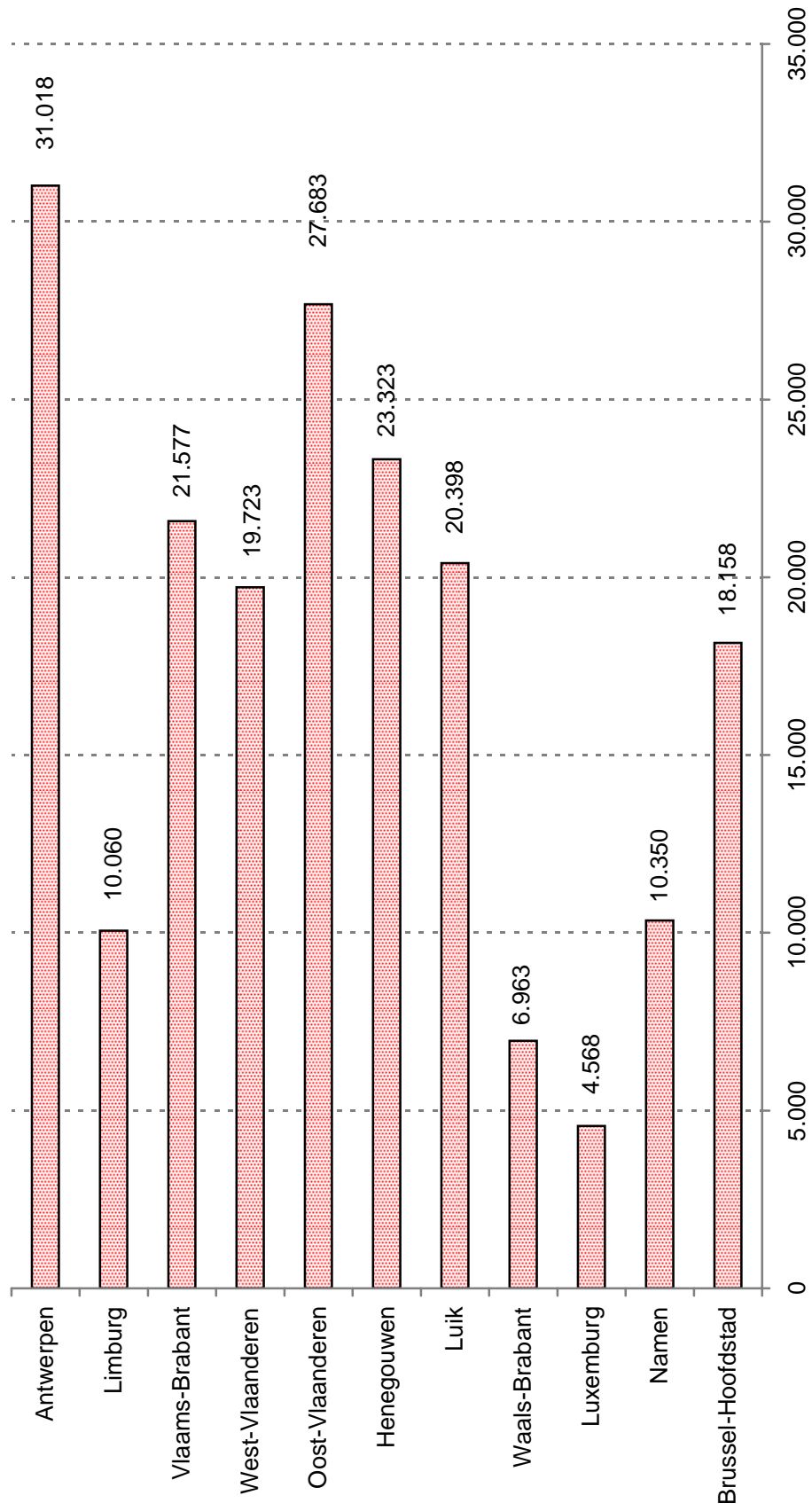

VERDELING PER PROVINCIE EN GEWEST  
GEMENGDE LOOPBAAN (ZELFSTANDIGE + OPENBARE SECTOR)

1. Vlaams Gewest

Toestand op 1 januari 2005

PROVINCIE	Rustpensioenen						Rust- en overlevingspensioenen		Overlevingspensioenen		TOTAAL	
	"Gezinsbedrag"		"Bedrag alleenstaande"		Niet-gehuwd "Bedrag alleenstaande"		Aantal	Maanduitgave (*)	Aantal	Maanduitgave (*)	Aantal	Maanduitgave (*)
	Aantal	Maanduitgave (*)	Aantal	Maanduitgave (*)	Aantal	Maanduitgave (*)						
<b>Antwerpen</b>	213	468.298,08	341	612.125,91	297	474.455,87	29	33.260,40	138	205.629,61	1.018	1.793.769,87
	213	468.298,08	208	421.466,14	107	178.802,27	29	33.260,40	138	205.629,61	528	1.068.566,49
			133	190.659,77	190	295.653,60					490	725.203,38
<b>Limburg</b>	102	187.732,90	192	325.648,52	209	326.223,52	14	14.235,09	98	130.403,77	615	984.243,80
	102	187.732,90	113	215.259,84	57	90.649,45	1	418,86	273	130.403,77	273	494.061,05
			79	110.388,68	152	235.574,07	13	13.816,23	98	130.403,77	342	490.182,75
<b>Vlaams - Brabant</b>	135	277.673,54	352	602.432,48	294	456.792,69	16	16.245,03	121	160.728,92	918	1.513.872,66
	135	277.673,54	206	395.764,50	94	157.138,52	1	1.510,21	121	160.728,92	436	832.086,77
			146	206.667,98	200	299.654,17	15	14.734,82	121	160.728,92	482	681.785,89
<b>West - Vlaanderen</b>	169	323.399,88	286	475.028,35	273	463.785,98	37	39.872,05	121	155.307,99	886	1.457.394,25
	167	321.124,82	170	308.867,18	88	163.452,82	1	542,77	1	706,61	427	794.694,20
	2	2.275,06	116	166.161,17	185	300.333,16	36	39.329,28	120	154.601,38	459	662.700,05
<b>Oost - Vlaanderen</b>	186	361.930,93	485	845.627,50	368	575.027,06	42	52.802,13	137	182.094,82	1.218	2.017.482,44
	185	360.897,57	312	565.908,32	119	181.446,97	1	2.325,75	1	2.325,75	617	1.110.578,61
	1	1.033,36	173	279.719,18	249	393.580,09	42	52.802,13	136	179.769,07	601	906.903,83
<b>TOTAAL</b>	805	1.619.035,33	1.656	2.860.862,76	1.441	2.296.285,12	138	156.414,70	615	834.165,11	4.655	7.766.763,02

(\*) **Opmerking:** De maanduitgave is zowel de uitkering in de regeling "Zelfstandigen" die door de Rijkdienst voor Pensioenen uitbetaald wordt, als de uitkering in de regeling "Openbare Sector" die door de FOD Financiën uitbetaald wordt.

VERDELING PER PROVINCIE EN GEWEST  
GEMENGDE LOOPBAAN (ZELFSTANDIGE + OPENBARE SECTOR)

2. Waals Gewest

Toestand op 1 januari 2005

PROVINCIE	Rustpensioenen						Rust- en overlevingspensioenen		Overlevingspensioenen		TOTAAL	
	"Gezinsbedrag"		"Bedrag alleenstaande"		Niet-gehuwd "Bedrag alleenstaande"		Aantal	Maanduitgave (*)	Aantal	Maanduitgave (*)	Aantal	Maanduitgave (*)
	Aantal	Maanduitgave (*)	Aantal	Maanduitgave (*)	Aantal	Maanduitgave (*)						
<b>Henegouwen</b>	127	245.917,11	303	477.315,33	322	473.882,07	22	23.750,28	143	179.620,12	917	1.400.484,91
	127	245.917,11	149	255.880,84	87	125.734,17	22	23.750,28	143	179.620,12	363	627.532,12
<b>Luiik</b>	109	215.017,27	270	467.891,98	298	462.118,97	24	28.726,51	106	145.315,83	807	1.319.070,56
	108	214.219,08	154	308.242,88	77	121.931,90	24	28.726,51	1	1.035,00	340	645.428,86
<b>Waals - Brabant</b>	1	798,19	116	159.649,10	221	340.187,07	11	12.004,76	40	49.813,17	285	458.662,13
	41	85.031,76	108	166.731,57	85	145.080,87	11	12.004,76	40	49.813,17	125	224.618,05
<b>Luxemburg</b>	85	134.623,80	157	227.419,45	154	207.518,13	26	24.568,40	109	115.210,02	531	709.339,80
	85	134.623,80	89	142.212,34	45	59.264,60	26	24.568,40	109	115.210,02	219	336.100,74
<b>Namen</b>	96	169.403,26	175	272.197,43	160	242.657,78	21	22.036,85	77	87.915,40	529	794.210,72
	96	169.403,26	78	146.506,15	48	83.587,78	21	22.036,85	77	87.915,40	222	399.497,19
<b>TOTAAL</b>	458	849.993,20	1.013	1.611.555,76	1.019	1.531.257,82	104	111.086,80	475	577.874,54	3.069	4.681.768,12

(\*) **Opmerking:** De maanduitgave is zowel de uitkering in de regeling "Zelfstandigen" die door de Rijkdienst voor Pensioenen uitbetaald wordt, als de uitkering in de regeling "Openbare Sector" die door de FOD Financiën uitbetaald wordt.

VERDELING PER PROVINCIE EN GEWEST  
GEMENGDE LOOPBAAN (ZELFSTANDIGE + OPENBARE SECTOR)

3. Brussels Hoofdstedelijk Gewest

Toestand op 1 januari 2005

PROVINCIE	Rustpensioenen										Overlevingspensioenen		TOTAAL	
	"Gezinsbedrag"		Gehuwd "Bedrag alleenstaande"		Niet-gehuwd "Bedrag alleenstaande"		Rust- en overlevingspensioenen		Overlevingspensioenen		Aantal	Maanduitgave (*)	Aantal	Maanduitgave (*)
	Aantal	Maanduitgave (*)	Aantal	Maanduitgave (*)	Aantal	Maanduitgave (*)	Aantal	Maanduitgave (*)	Aantal	Maanduitgave (*)				
<b>Brussel-Hoofdstad</b>	<b>102</b>	<b>227.327,52</b>	<b>160</b>	<b>320.133,90</b>	<b>180</b>	<b>317.504,92</b>	<b>15</b>	<b>14.016,61</b>	<b>142</b>	<b>217.212,91</b>	<b>599</b>	<b>1.096.195,86</b>	<b>599</b>	<b>1.096.195,86</b>
Mannen	101	226.296,87	100	216.964,63	61	110.366,87			262			553.628,37		
Vrouwen	1	1.030,65	60	103.169,27	119	207.138,05	15	14.016,61	142	217.212,91	337	542.567,49	337	542.567,49
<b>TOTAAL</b>	<b>102</b>	<b>227.327,52</b>	<b>160</b>	<b>320.133,90</b>	<b>180</b>	<b>317.504,92</b>	<b>15</b>	<b>14.016,61</b>	<b>142</b>	<b>217.212,91</b>	<b>599</b>	<b>1.096.195,86</b>	<b>599</b>	<b>1.096.195,86</b>

4. Het Rijk

Toestand op 1 januari 2005

PROVINCIE	Rustpensioenen										Overlevingspensioenen		TOTAAL	
	"Gezinsbedrag"		Gehuwd "Bedrag alleenstaande"		Niet-gehuwd "Bedrag alleenstaande"		Rust- en overlevingspensioenen		Overlevingspensioenen		Aantal	Maanduitgave (*)	Aantal	Maanduitgave (*)
	Aantal	Maanduitgave (*)	Aantal	Maanduitgave (*)	Aantal	Maanduitgave (*)	Aantal	Maanduitgave (*)	Aantal	Maanduitgave (*)				
<b>Vlaams Gewest</b>	<b>805</b>	<b>1.619.035,33</b>	<b>1.656</b>	<b>2.860.862,76</b>	<b>1.441</b>	<b>2.296.285,12</b>	<b>138</b>	<b>156.414,70</b>	<b>615</b>	<b>834.165,11</b>	<b>4.655</b>	<b>7.766.763,02</b>	<b>4.655</b>	<b>7.766.763,02</b>
Mannen	802	1.615.726,91	1.009	1.907.265,98	465	771.490,03	3	2.471,84	2	3.032,36	2.281	4.299.987,12	2.281	4.299.987,12
Vrouwen	3	3.308,42	647	953.596,78	976	1.524.795,09	135	153.942,86	613	831.132,75	2.374	3.466.775,90	2.374	3.466.775,90
<b>Waals Gewest</b>	<b>458</b>	<b>849.993,20</b>	<b>1.013</b>	<b>1.611.555,76</b>	<b>1.019</b>	<b>1.531.257,82</b>	<b>104</b>	<b>111.086,80</b>	<b>475</b>	<b>577.874,54</b>	<b>3.069</b>	<b>4.681.768,12</b>	<b>3.069</b>	<b>4.681.768,12</b>
Mannen	457	849.195,01	527	949.789,74	284	433.157,21			1	1.035,00	1.269	2.233.176,96	1.269	2.233.176,96
Vrouwen	1	798,19	486	661.766,02	735	1.098.100,61	104	111.086,80	474	576.839,54	1.800	2.448.591,16	1.800	2.448.591,16
<b>Brussels Hoofd. Gew.</b>	<b>102</b>	<b>227.327,52</b>	<b>160</b>	<b>320.133,90</b>	<b>180</b>	<b>317.504,92</b>	<b>15</b>	<b>14.016,61</b>	<b>142</b>	<b>217.212,91</b>	<b>599</b>	<b>1.096.195,86</b>	<b>599</b>	<b>1.096.195,86</b>
Mannen	101	226.296,87	100	216.964,63	61	110.366,87			262			553.628,37	262	553.628,37
Vrouwen	1	1.030,65	60	103.169,27	119	207.138,05	15	14.016,61	142	217.212,91	337	542.567,49	337	542.567,49
<b>HET RIJK</b>	<b>1.365</b>	<b>2.696.356,05</b>	<b>2.829</b>	<b>4.792.552,42</b>	<b>2.640</b>	<b>4.145.047,86</b>	<b>257</b>	<b>281.518,11</b>	<b>1.232</b>	<b>1.629.252,56</b>	<b>8.323</b>	<b>13.544.727,00</b>	<b>8.323</b>	<b>13.544.727,00</b>

(\*) **Opmerking:** De maanduitgave is zowel de uitkering in de regeling "Zelfstandigen" die door de Rijkdienst voor Pensioenen uitbetaald wordt, als de uitkering in de regeling "Openbare Sector" die door de FOD Financiën uitbetaald wordt.

**Aantal pensioengerechtigden met een gemengde loopbaan (zelfstandige + openbare sector)  
per provincie op 1 januari 2005**

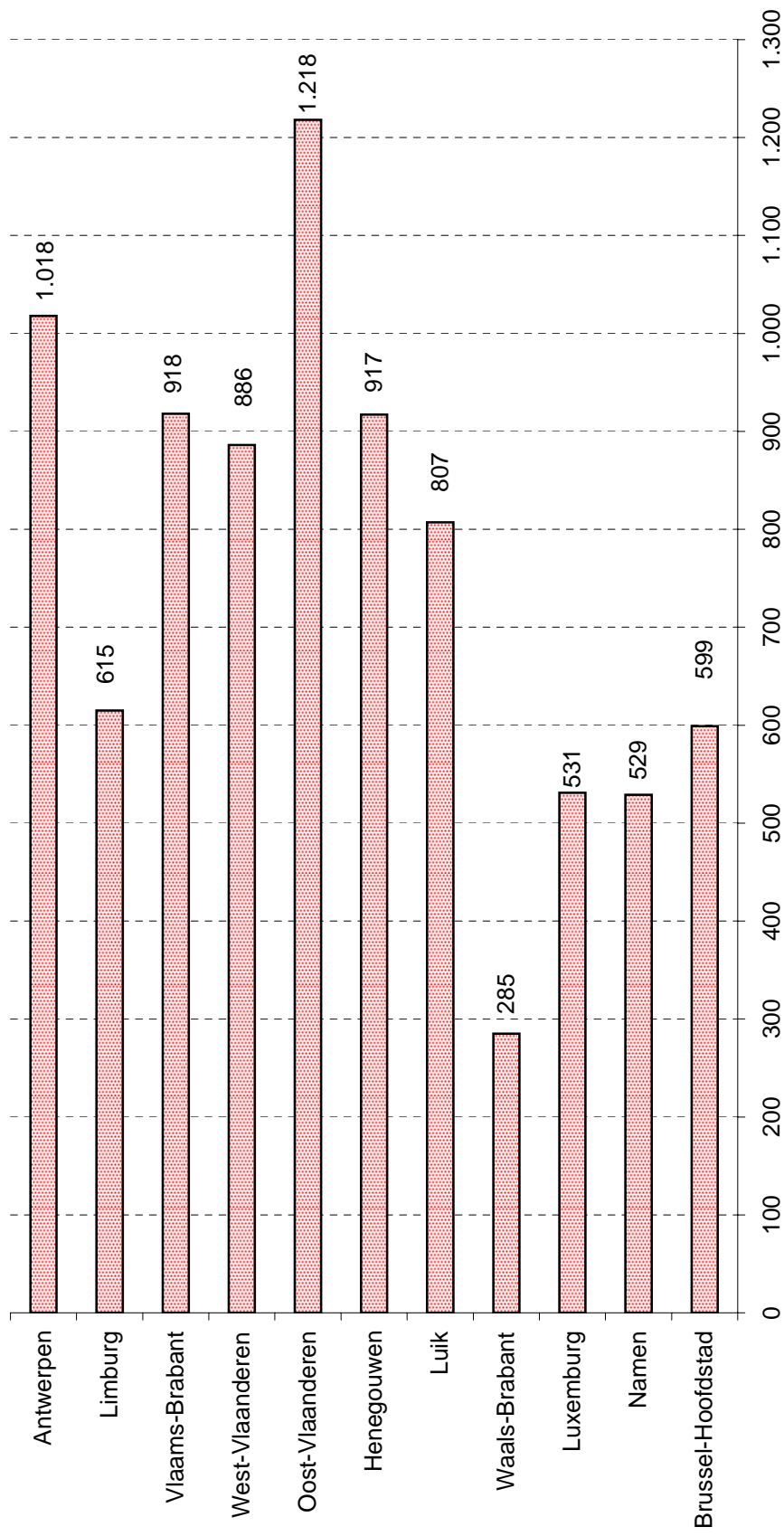

VERDELING PER PROVINCIE EN GEWEST  
**GEMENGDE LOOPBAAN (WERKNEMER + ZELFSTANDIGE + OPENBARE SECTOR)**

1. Vlaams Gewest

Toestand op 1 januari 2005

PROVINCIE	Rustpensioenen						Rust- en overlevingspensioenen		Overlevingspensioenen		TOTAAL	
	"Gezinsbedrag"		"Bedrag alleenstaande"		Niet-gehuwd "Bedrag alleenstaande"		Aantal	Maanduitgave (*)	Aantal	Maanduitgave (*)	Aantal	Maanduitgave (*)
	Aantal	Maanduitgave (*)	Aantal	Maanduitgave (*)	Aantal	Maanduitgave (*)						
<b>Antwerpen</b>	<b>444</b>	<b>794.281,26</b>	<b>790</b>	<b>1.117.396,79</b>	<b>864</b>	<b>1.257.462,00</b>	<b>952</b>	<b>1.210.235,74</b>	<b>230</b>	<b>271.546,97</b>	<b>3.280</b>	<b>4.650.922,76</b>
Mannen	443	791.456,14	550	853.282,06	319	476.581,53	11	14.155,34	1	1.870,14	1.324	2.137.345,21
Vrouwen	1	2.825,12	240	264.114,73	545	780.880,47	941	1.196.080,40	229	269.676,83	1.956	2.513.577,55
<b>Limburg</b>	<b>213</b>	<b>345.013,66</b>	<b>327</b>	<b>486.482,45</b>	<b>283</b>	<b>402.529,66</b>	<b>385</b>	<b>482.357,67</b>	<b>138</b>	<b>147.200,11</b>	<b>1.346</b>	<b>1.863.583,55</b>
Mannen	212	343.934,66	258	401.334,35	115	163.643,59	5	8.690,91	590	917.603,51	590	917.603,51
Vrouwen	1	1.079,00	69	85.148,10	168	238.886,07	380	473.666,76	138	147.200,11	756	945.980,04
<b>Vlaams - Brabant</b>	<b>352</b>	<b>566.945,48</b>	<b>777</b>	<b>1.105.019,35</b>	<b>621</b>	<b>881.224,48</b>	<b>666</b>	<b>812.765,69</b>	<b>221</b>	<b>234.394,52</b>	<b>2.637</b>	<b>3.600.349,52</b>
Mannen	351	566.114,84	561	849.218,26	241	347.955,17	9	11.709,26	1.162	1.774.997,53	1.162	1.774.997,53
Vrouwen	1	830,64	216	255.801,09	380	533.269,31	657	801.056,43	221	234.394,52	1.475	1.825.351,99
<b>West - Vlaanderen</b>	<b>390</b>	<b>632.209,77</b>	<b>620</b>	<b>881.519,24</b>	<b>662</b>	<b>941.036,86</b>	<b>715</b>	<b>898.530,41</b>	<b>189</b>	<b>209.862,71</b>	<b>2.576</b>	<b>3.563.158,99</b>
Mannen	389	631.233,73	429	634.638,62	254	364.774,98	13	22.714,66	1.085	1.653.361,99	1.085	1.653.361,99
Vrouwen	1	976,04	191	246.880,62	408	576.261,88	702	875.815,75	189	209.862,71	1.491	1.909.797,00
<b>Oost - Vlaanderen</b>	<b>388</b>	<b>630.171,76</b>	<b>1.023</b>	<b>1.438.693,91</b>	<b>889</b>	<b>1.275.998,72</b>	<b>976</b>	<b>1.237.755,04</b>	<b>220</b>	<b>241.472,64</b>	<b>3.496</b>	<b>4.824.092,07</b>
Mannen	388	630.171,76	704	1.054.272,05	331	489.566,49	10	13.701,56	1.433	2.187.711,86	1.433	2.187.711,86
Vrouwen			319	384.421,86	558	786.432,23	966	1.224.053,48	220	241.472,64	2.063	2.636.380,21
<b>TOTAAL</b>	<b>1.787</b>	<b>2.968.621,93</b>	<b>3.537</b>	<b>5.029.111,74</b>	<b>3.319</b>	<b>4.758.251,72</b>	<b>3.694</b>	<b>4.641.644,55</b>	<b>998</b>	<b>1.104.476,95</b>	<b>13.335</b>	<b>18.502.106,89</b>

(\*) **Opmerking:** De maanduitgave is hier zowel de uitkeringen in de regeling "Werknemers" en "Zelfstandigen" die door de RVP uitbetaald worden, alsook de uitkering in de regeling "Openbare Sector" die door de FOD Financiën uitbetaald wordt.

VERDELING PER PROVINCIE EN GEWEST  
**GEMENGDE LOOPBAAN (WERKNEMER + ZELFSTANDIGE + OPENBARE SECTOR)**

2. Waals Gewest

Toestand op 1 januari 2005

PROVINCIE	Rustpensioenen						Rust- en overlevingspensioenen		Overlevingspensioenen		TOTAAL	
	"Gezinsbedrag"		"Bedrag alleenstaande"		Niet-gehuwd "Bedrag alleenstaande"		Aantal	Maanduitgave (*)	Aantal	Maanduitgave (*)	Aantal	Maanduitgave (*)
	Aantal	Maanduitgave (*)	Aantal	Maanduitgave (*)	Aantal	Maanduitgave (*)						
<b>Henegouwen</b>	327	522.568,12	768	1.031.195,52	852	1.154.302,85	895	1.118.291,40	317	343.410,79	3.159	4.169.768,68
	327	522.568,12	510	737.582,17	294	395.104,91	4	4.618,06	317	343.410,79	1.135	1.659.873,26
			258	293.613,35	558	759.197,94	891	1.113.673,34			2.024	2.509.895,42
<b>Luik</b>	358	587.013,99	760	1.096.544,59	935	1.300.642,98	880	1.124.787,30	276	289.638,21	3.209	4.398.627,07
	358	587.013,99	538	840.671,42	292	428.440,70	15	19.033,41	276	289.638,21	1.203	1.875.159,52
			222	255.873,17	643	872.202,28	865	1.105.753,89			2.006	2.523.467,55
<b>Waals - Brabant</b>	202	345.322,33	309	426.813,29	291	404.488,16	293	385.002,86	124	128.895,31	1.219	1.690.521,95
	202	345.322,33	217	315.259,15	111	161.835,97	6	6.672,99	124	128.895,31	536	829.090,44
			92	111.554,14	180	242.652,19	287	378.329,87			683	861.431,51
<b>Luxemburg</b>	202	297.975,92	234	291.663,40	230	297.759,11	257	291.164,34	136	138.524,57	1.059	1.317.087,34
	201	297.112,97	179	235.157,17	117	156.568,63	6	7.970,77	136	138.524,57	503	696.809,54
	1	862,95	55	56.506,23	113	141.190,48	251	283.193,57			556	620.277,80
<b>Namen</b>	229	339.293,06	384	508.286,03	413	563.686,47	465	566.563,08	189	201.151,77	1.680	2.178.980,41
	228	338.246,48	278	382.949,79	164	227.651,63	4	5.956,58	1	436,92	675	955.241,40
	1	1.046,58	106	125.336,24	249	336.034,84	461	560.606,50	188	200.714,85	1.005	1.223.739,01
<b>TOTAAL</b>	1.318	2.092.173,42	2.455	3.354.502,83	2.721	3.720.879,57	2.790	3.485.808,98	1.042	1.101.620,65	10.326	13.754.985,45

(\*) **Opmerking:** De maanduitgave is hier zowel de uitkeringen in de regeling "Werknemers" en "Zelfstandigen" die door de RVP uitbetaald worden, alsook de uitkering in de regeling "Openbare Sector" die door de FOD Financiën uitbetaald wordt.

VERDELING PER PROVINCIE EN GEWEST  
**GEMENGDE LOOPBAAN (WERKNEMER + ZELFSTANDIGE + OPENBARE SECTOR)**

3. Brussels Hoofdstedelijk Gewest

Toestand op 1 januari 2005

PROVINCIE	Rustpensioenen										Overlevingspensioenen		TOTAAL	
	"Gezinsbedrag"		Gehuwd "Bedrag alleenstaande"		Niet-gehuwd "Bedrag alleenstaande"		Rust- en overlevingspensioenen		Overlevingspensioenen		Aantal	Maanduitgave (*)	Aantal	Maanduitgave (*)
	Aantal	Maanduitgave (*)	Aantal	Maanduitgave (*)	Aantal	Maanduitgave (*)	Aantal	Maanduitgave (*)	Aantal	Maanduitgave (*)				
<b>Brussel-Hoofdstad</b>	<b>266</b>	<b>484.939,88</b>	<b>612</b>	<b>911.809,58</b>	<b>883</b>	<b>1.273.928,18</b>	<b>706</b>	<b>917.894,32</b>	<b>233</b>	<b>267.015,33</b>	<b>2.700</b>	<b>3.855.587,29</b>	<b>2.700</b>	<b>3.855.587,29</b>
Mannen	264	483.745,61	418	666.373,88	271	421.225,95	13	15.273,71	966	1.586.619,15	966	1.586.619,15	966	1.586.619,15
Vrouwen	2	1.194,27	194	245.435,70	612	852.702,23	693	902.620,61	233	267.015,33	1.734	2.268.968,14	1.734	2.268.968,14
<b>TOTAAL</b>	<b>266</b>	<b>484.939,88</b>	<b>612</b>	<b>911.809,58</b>	<b>883</b>	<b>1.273.928,18</b>	<b>706</b>	<b>917.894,32</b>	<b>233</b>	<b>267.015,33</b>	<b>2.700</b>	<b>3.855.587,29</b>	<b>2.700</b>	<b>3.855.587,29</b>

4. Het Rijk

Toestand op 1 januari 2005

PROVINCIE	Rustpensioenen										Overlevingspensioenen		TOTAAL	
	"Gezinsbedrag"		Gehuwd "Bedrag alleenstaande"		Niet-gehuwd "Bedrag alleenstaande"		Rust- en overlevingspensioenen		Overlevingspensioenen		Aantal	Maanduitgave (*)	Aantal	Maanduitgave (*)
	Aantal	Maanduitgave (*)	Aantal	Maanduitgave (*)	Aantal	Maanduitgave (*)	Aantal	Maanduitgave (*)	Aantal	Maanduitgave (*)				
<b>Vlaams Gewest</b>	<b>1.787</b>	<b>2.968.621,93</b>	<b>3.537</b>	<b>5.029.111,74</b>	<b>3.319</b>	<b>4.758.251,72</b>	<b>3.694</b>	<b>4.641.644,55</b>	<b>998</b>	<b>1.104.476,95</b>	<b>13.335</b>	<b>18.502.106,89</b>	<b>13.335</b>	<b>18.502.106,89</b>
Mannen	1.783	2.962.911,13	2.502	3.792.745,34	1.260	1.842.521,76	48	70.971,73	1	1.870,14	5.594	8.671.020,10	5.594	8.671.020,10
Vrouwen	4	5.710,80	1.035	1.236.366,40	2.059	2.915.729,96	3.646	4.570.672,82	997	1.102.606,81	7.741	9.831.086,79	7.741	9.831.086,79
<b>Waals Gewest</b>	<b>1.318</b>	<b>2.092.173,42</b>	<b>2.455</b>	<b>3.354.502,83</b>	<b>2.721</b>	<b>3.720.879,57</b>	<b>2.790</b>	<b>3.485.808,98</b>	<b>1.042</b>	<b>1.101.620,65</b>	<b>10.326</b>	<b>13.754.985,45</b>	<b>10.326</b>	<b>13.754.985,45</b>
Mannen	1.316	2.090.263,89	1.722	2.511.619,70	978	1.369.601,84	35	44.251,81	1	436,92	4.052	6.016.174,16	4.052	6.016.174,16
Vrouwen	2	1.909,53	733	842.883,13	1.743	2.351.277,73	2.755	3.441.557,17	1.041	1.101.183,73	6.274	7.738.811,29	6.274	7.738.811,29
<b>Brussels Hoofd. Gew.</b>	<b>266</b>	<b>484.939,88</b>	<b>612</b>	<b>911.809,58</b>	<b>883</b>	<b>1.273.928,18</b>	<b>706</b>	<b>917.894,32</b>	<b>233</b>	<b>267.015,33</b>	<b>2.700</b>	<b>3.855.587,29</b>	<b>2.700</b>	<b>3.855.587,29</b>
Mannen	264	483.745,61	418	666.373,88	271	421.225,95	13	15.273,71	966	1.586.619,15	966	1.586.619,15	966	1.586.619,15
Vrouwen	2	1.194,27	194	245.435,70	612	852.702,23	693	902.620,61	233	267.015,33	1.734	2.268.968,14	1.734	2.268.968,14
<b>HET RIJK</b>	<b>3.371</b>	<b>5.545.735,23</b>	<b>6.604</b>	<b>9.295.424,15</b>	<b>6.923</b>	<b>9.753.059,47</b>	<b>7.190</b>	<b>9.045.347,85</b>	<b>2.273</b>	<b>2.473.112,93</b>	<b>26.361</b>	<b>36.112.679,63</b>	<b>26.361</b>	<b>36.112.679,63</b>

(\*) **Opmerking:** De maanduitgave is hier zowel de uitkeringen in de regeling "Werknemers" en "Zelfstandigen" die door de RVP uitbetaald worden, alsook de uitkering in de regeling "Openbare Sector" die door de FOD Financiën uitbetaald wordt.



**Aantal pensioengerechtigden met een gemengde loopbaan (werknemers + zelfstandige + openbare sector)  
per provincie op 1 januari 2005**

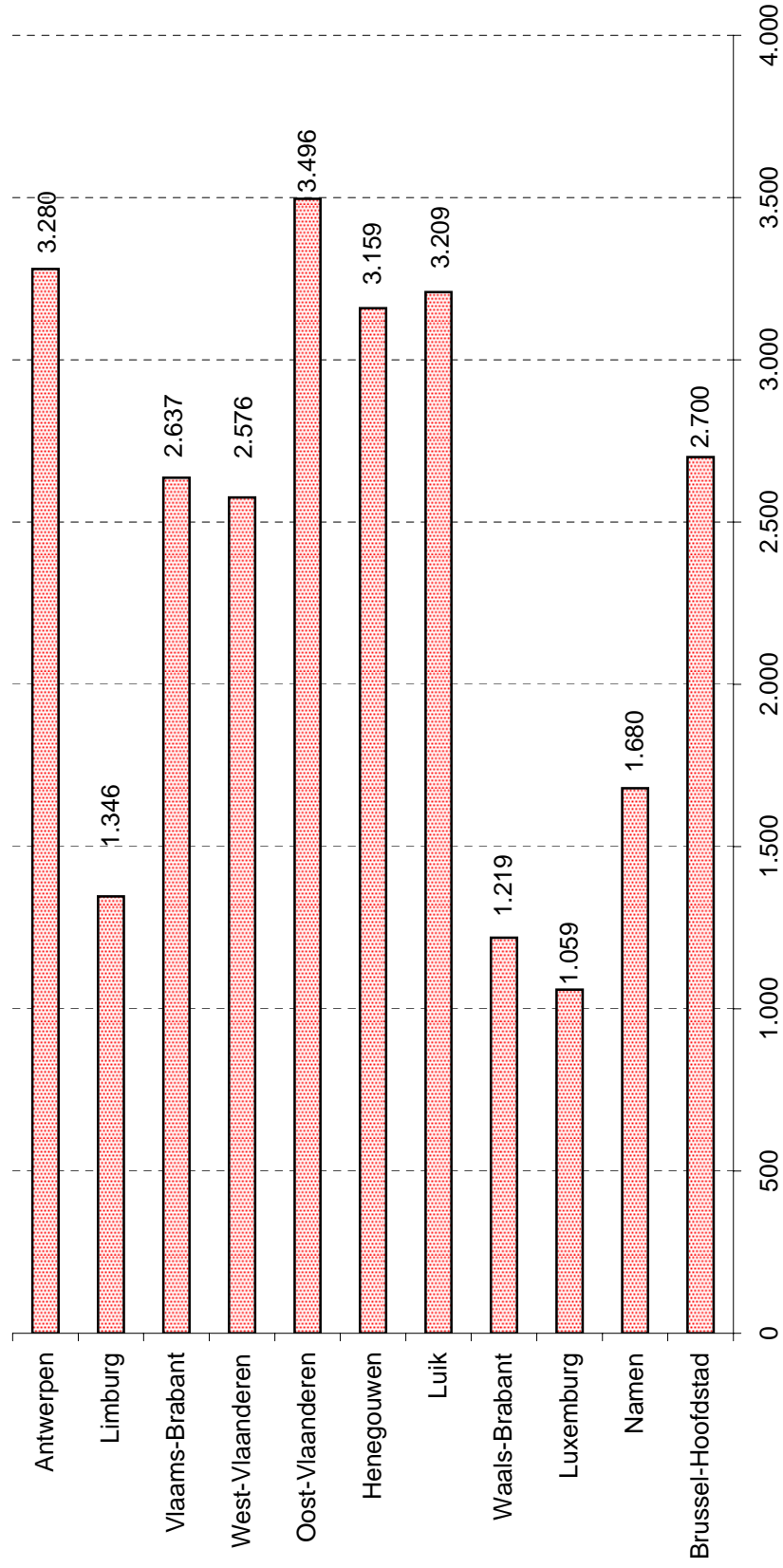

## VERDELING PER PROVINCIE EN GEWEST

## TOTAAL AANTAL PENSIOENGERECHTIGDEN

## 1. Vlaams Gewest

Toestand op 1 januari 2005

PROVINCIE	Rustpensioenen						Rust- en overlevingspensioenen		Overlevingspensioenen		TOTAAL	
	"Gezinsbedrag"		"Bedrag alleenstaande"		"Bedrag alleenstaande"		Aantal	Maanduitgave (*)	Aantal	Maanduitgave (*)	Aantal	Maanduitgave (*)
	Aantal	Maanduitgave (*)	Aantal	Maanduitgave (*)	Aantal	Maanduitgave (*)						
<b>Antwerpen</b>	<b>59.353</b>	<b>78.413.909,27</b>	<b>73.754</b>	<b>65.233.535,54</b>	<b>48.784</b>	<b>48.190.432,78</b>	<b>44.571</b>	<b>46.793.005,97</b>	<b>29.668</b>	<b>28.293.416,86</b>	<b>256.130</b>	<b>266.924.300,42</b>
Mannen	59.237	78.334.950,30	36.054	44.480.392,48	28.495	29.946.287,32	1.456	1.263.611,08	235	204.174,46	125.477	154.229.415,64
Vrouwen	116	78.958,97	37.700	20.753.143,06	20.289	18.244.145,46	43.115	45.529.394,89	29.433	28.089.242,40	130.653	112.694.884,78
<b>Limburg</b>	<b>32.369</b>	<b>42.117.997,99</b>	<b>29.201</b>	<b>24.351.350,86</b>	<b>17.140</b>	<b>15.717.672,26</b>	<b>13.603</b>	<b>12.935.734,54</b>	<b>18.742</b>	<b>17.052.068,88</b>	<b>111.055</b>	<b>112.174.824,53</b>
Mannen	32.330	42.089.600,19	15.377	17.366.569,89	11.576	11.217.018,88	416	363.953,10	206	170.832,75	59.905	71.207.974,81
Vrouwen	39	28.397,80	13.824	6.984.780,97	5.564	4.500.653,38	13.187	12.571.781,44	18.536	16.881.236,13	51.150	40.966.849,72
<b>Vlaams - Brabant</b>	<b>31.467</b>	<b>40.123.229,29</b>	<b>53.429</b>	<b>49.056.823,12</b>	<b>26.374</b>	<b>26.702.947,63</b>	<b>25.061</b>	<b>25.506.081,45</b>	<b>17.985</b>	<b>16.741.353,97</b>	<b>154.316</b>	<b>158.130.435,46</b>
Mannen	31.396	40.072.568,64	25.801	31.570.508,31	14.858	15.402.833,61	1.046	914.879,57	173	155.262,35	73.274	88.116.052,48
Vrouwen	71	50.660,65	27.628	17.486.314,81	11.516	11.300.114,02	24.015	24.591.201,88	17.812	16.586.091,62	81.042	70.014.382,98
<b>West - Vlaanderen</b>	<b>43.203</b>	<b>49.329.069,56</b>	<b>57.963</b>	<b>46.162.186,68</b>	<b>34.074</b>	<b>29.900.907,78</b>	<b>34.574</b>	<b>32.485.426,40</b>	<b>22.644</b>	<b>19.567.294,09</b>	<b>192.458</b>	<b>177.444.884,51</b>
Mannen	43.083	49.272.938,83	27.192	30.108.583,25	19.243	17.887.366,73	1.558	1.295.634,16	210	158.055,56	91.286	98.722.578,53
Vrouwen	120	56.130,73	30.771	16.053.603,43	14.831	12.013.541,05	33.016	31.189.792,24	22.434	19.409.238,53	101.172	78.722.305,98
<b>Oost - Vlaanderen</b>	<b>43.015</b>	<b>52.043.566,15</b>	<b>73.572</b>	<b>63.843.700,62</b>	<b>39.422</b>	<b>37.611.017,97</b>	<b>41.736</b>	<b>41.531.558,56</b>	<b>23.434</b>	<b>21.171.002,02</b>	<b>221.179</b>	<b>216.200.845,32</b>
Mannen	42.902	51.977.548,30	34.976	41.102.647,58	22.113	21.780.842,72	1.793	1.524.074,64	273	229.731,01	102.057	116.614.844,25
Vrouwen	113	66.017,85	38.596	22.741.053,04	17.309	15.830.175,25	39.943	40.007.483,92	23.161	20.941.271,01	119.122	99.586.001,07
<b>TOTAAL</b>	<b>209.407</b>	<b>262.027.772,26</b>	<b>287.919</b>	<b>248.647.596,82</b>	<b>165.794</b>	<b>158.122.978,42</b>	<b>159.545</b>	<b>159.251.806,92</b>	<b>112.473</b>	<b>102.825.135,82</b>	<b>935.138</b>	<b>930.875.290,24</b>

(\*) **Opmerking:** De maanduitgave is hier de wettelijke pensioenuitgave, m.a.w. de uitkeringen in de regeling "Werknemers" en "Zelfstandigen" die door de RVP uitbetaald worden, plus de uitkering in de regeling "Openbare Sector" die door de FOD Financiën uitbetaald wordt. Enkel de zuivere loopbaan "Openbare Sector" ontbreekt.

VERDELING PER PROVINCIE EN GEWEST  
TOTAAL AANTAL PENSIOENGERECHTIGDEN

2. Waals Gewest

Toestand op 1 januari 2005

PROVINCIE	Rustpensioenen						Rust- en overlevingspensioenen		Overlevingspensioenen		TOTAAL	
	"Gezinsbedrag"		"Bedrag alleenstaande"		Niet-gehuwd "Bedrag alleenstaande"		Aantal	Maanduitgave (*)	Aantal	Maanduitgave (*)	Aantal	Maanduitgave (*)
	Aantal	Maanduitgave (*)	Aantal	Maanduitgave (*)	Aantal	Maanduitgave (*)						
<b>Henegouwen</b>	<b>33.309</b>	<b>41.900.380,56</b>	<b>51.023</b>	<b>44.203.289,47</b>	<b>34.667</b>	<b>33.019.435,47</b>	<b>38.190</b>	<b>37.959.615,09</b>	<b>36.018</b>	<b>32.976.534,82</b>	<b>193.207</b>	<b>190.059.255,41</b>
Mannen	33.232	41.861.003,83	25.945	28.872.263,79	19.520	19.556.053,09	1.186	1.019.043,98	173	148.447,55	80.056	91.456.812,24
Vrouwen	77	39.376,73	25.078	15.331.025,68	15.147	13.463.382,38	37.004	36.940.571,11	35.845	32.828.087,27	113.151	98.602.443,17
<b>Luik</b>	<b>27.523</b>	<b>36.054.626,13</b>	<b>44.170</b>	<b>39.815.283,60</b>	<b>31.817</b>	<b>31.576.244,21</b>	<b>30.081</b>	<b>30.965.912,68</b>	<b>22.681</b>	<b>21.508.147,98</b>	<b>156.272</b>	<b>159.920.214,60</b>
Mannen	27.425	35.990.576,78	22.225	26.541.808,78	16.617	17.545.463,33	1.017	908.863,55	141	116.212,34	67.425	81.102.924,78
Vrouwen	98	64.049,35	21.945	13.273.474,82	15.200	14.030.780,88	29.064	30.057.049,13	22.540	21.391.935,64	88.847	78.817.289,82
<b>Waals - Brabant</b>	<b>9.014</b>	<b>12.327.533,09</b>	<b>15.275</b>	<b>14.581.080,21</b>	<b>8.876</b>	<b>9.194.933,84</b>	<b>8.131</b>	<b>8.531.933,04</b>	<b>6.215</b>	<b>6.051.760,74</b>	<b>47.511</b>	<b>50.687.240,92</b>
Mannen	8.977	12.305.265,58	7.738	9.389.831,43	4.484	4.863.501,41	358	326.513,49	53	55.416,44	21.610	26.940.528,35
Vrouwen	37	22.267,51	7.537	5.191.248,78	4.392	4.331.432,43	7.773	8.205.419,55	6.162	5.996.344,30	25.901	23.746.712,57
<b>Luxemburg</b>	<b>7.352</b>	<b>7.626.049,22</b>	<b>7.375</b>	<b>5.597.237,14</b>	<b>6.139</b>	<b>5.256.507,29</b>	<b>4.538</b>	<b>4.080.712,87</b>	<b>7.019</b>	<b>5.671.951,03</b>	<b>32.423</b>	<b>28.232.457,55</b>
Mannen	7.332	7.618.591,46	3.626	3.748.227,36	3.551	3.080.182,14	132	109.749,53	32	27.214,17	14.673	14.583.964,66
Vrouwen	20	7.457,76	3.749	1.849.009,78	2.588	2.176.325,15	4.406	3.970.963,34	6.987	5.644.736,86	17.750	13.648.492,89
<b>Namen</b>	<b>11.793</b>	<b>14.883.771,69</b>	<b>16.336</b>	<b>14.741.802,69</b>	<b>12.235</b>	<b>11.919.990,72</b>	<b>10.352</b>	<b>10.455.712,02</b>	<b>11.478</b>	<b>10.690.947,43</b>	<b>62.194</b>	<b>62.692.224,55</b>
Mannen	11.752	14.861.422,77	8.045	9.814.070,63	6.498	6.697.125,49	336	295.024,69	88	73.581,49	26.719	31.741.225,07
Vrouwen	41	22.348,92	8.291	4.927.732,06	5.737	5.222.865,23	10.016	10.160.687,33	11.390	10.617.365,94	35.475	30.950.999,48
<b>TOTAAL</b>	<b>88.991</b>	<b>112.792.360,69</b>	<b>134.179</b>	<b>118.938.693,11</b>	<b>93.734</b>	<b>90.967.111,53</b>	<b>91.292</b>	<b>91.993.885,70</b>	<b>83.411</b>	<b>76.899.342,00</b>	<b>491.607</b>	<b>491.591.393,03</b>

(\*) **Opmerking:** De maanduitgave is hier de wettelijke pensioenuitgave, m.a.w. de uitkeringen in de regeling "Werknemers" en "Zelfstandigen" die door de RVP uitbetaald worden, plus de uitkering in de regeling "Openbare Sector" die door de FOD Financiën uitbetaald wordt. Enkel de zuivere loopbaan "Openbare Sector" ontbreekt.

VERDELING PER PROVINCIE EN GEWEST  
TOTAAL AANTAL PENSIOENGERECHTIGDEN

3. Brussels Hoofdstedelijk Gewest

Toestand op 1 januari 2005

PROVINCIE	Rustpensioenen						Overlevingspensioen		TOTAAL			
	"Gezinsbedrag"		"Bedrag alleenstaande"		Niet-gehuwd "Bedrag alleenstaande"		Aantal	Maanduitgave (*)	Aantal	Maanduitgave (*)		
	Aantal	Maanduitgave (*)	Aantal	Maanduitgave (*)	Aantal	Maanduitgave (*)						
<b>Brussel-Hoofdstad</b>	<b>16.326</b>	<b>20.301.985,38</b>	<b>40.386</b>	<b>36.207.905,07</b>	<b>36.842</b>	<b>35.796.933,89</b>	<b>25.122</b>	<b>25.611.286,16</b>	<b>13.167</b>	<b>11.903.007,29</b>	<b>131.843</b>	<b>129.821.117,79</b>
Mannen	16.141	20.176.921,72	20.295	22.461.318,96	13.795	14.116.447,78	1.236	1.109.948,98	159	131.391,52	51.626	57.996.028,96
Vrouwen	185	125.063,66	20.091	13.746.586,11	23.047	21.680.486,11	23.886	24.501.337,18	13.008	11.771.615,77	80.217	71.825.088,83
<b>TOTAAL</b>	<b>16.326</b>	<b>20.301.985,38</b>	<b>40.386</b>	<b>36.207.905,07</b>	<b>36.842</b>	<b>35.796.933,89</b>	<b>25.122</b>	<b>25.611.286,16</b>	<b>13.167</b>	<b>11.903.007,29</b>	<b>131.843</b>	<b>129.821.117,79</b>

4. Het Rijk

Toestand op 1 januari 2005

PROVINCIE	Rustpensioenen						Overlevingspensioen		TOTAAL			
	"Gezinsbedrag"		"Bedrag alleenstaande"		Niet-gehuwd "Bedrag alleenstaande"		Aantal	Maanduitgave (*)	Aantal	Maanduitgave (*)		
	Aantal	Maanduitgave (*)	Aantal	Maanduitgave (*)	Aantal	Maanduitgave (*)						
<b>Vlaams Gewest</b>	<b>209.407</b>	<b>262.027.772,26</b>	<b>287.919</b>	<b>248.647.596,82</b>	<b>165.794</b>	<b>158.122.978,42</b>	<b>159.545</b>	<b>159.251.806,92</b>	<b>112.473</b>	<b>102.825.135,82</b>	<b>935.138</b>	<b>930.875.290,24</b>
Mannen	208.948	261.747.606,26	139.400	164.628.701,51	96.285	96.234.349,26	6.269	5.362.152,55	1.097	918.056,13	451.999	528.890.865,71
Vrouwen	459	280.166,00	148.519	84.018.895,31	69.509	61.888.629,16	153.276	153.889.654,37	111.376	101.907.079,69	483.139	401.984.424,53
<b>Waal Gewest</b>	<b>88.991</b>	<b>112.792.360,69</b>	<b>134.179</b>	<b>118.938.693,11</b>	<b>93.734</b>	<b>90.967.111,53</b>	<b>91.292</b>	<b>91.993.885,70</b>	<b>83.411</b>	<b>76.899.342,00</b>	<b>491.607</b>	<b>491.591.393,03</b>
Mannen	88.718	112.636.860,42	67.579	78.366.201,99	50.670	51.742.325,46	3.029	2.659.195,24	487	420.871,99	210.483	245.825.455,10
Vrouwen	273	155.500,27	66.600	40.572.491,12	43.064	39.224.786,07	88.263	89.334.690,46	82.924	76.478.470,01	281.124	245.765.937,93
<b>Brussels Hoofd. Gew.</b>	<b>16.326</b>	<b>20.301.985,38</b>	<b>40.386</b>	<b>36.207.905,07</b>	<b>36.842</b>	<b>35.796.933,89</b>	<b>25.122</b>	<b>25.611.286,16</b>	<b>13.167</b>	<b>11.903.007,29</b>	<b>131.843</b>	<b>129.821.117,79</b>
Mannen	16.141	20.176.921,72	20.295	22.461.318,96	13.795	14.116.447,78	1.236	1.109.948,98	159	131.391,52	51.626	57.996.028,96
Vrouwen	185	125.063,66	20.091	13.746.586,11	23.047	21.680.486,11	23.886	24.501.337,18	13.008	11.771.615,77	80.217	71.825.088,83
<b>HET RIJK</b>	<b>314.724</b>	<b>395.122.118,33</b>	<b>462.484</b>	<b>403.794.195,00</b>	<b>296.370</b>	<b>284.887.023,84</b>	<b>275.959</b>	<b>276.856.978,78</b>	<b>209.051</b>	<b>191.627.485,11</b>	<b>1.558.588</b>	<b>1.552.287.801,06</b>

(\*) **Opmerking:** De maanduitgave is hier de wettelijke pensioenuitgave, m.a.w. de uitkeringen in de regeling "Werknemers" en "Zelfstandigen" die door de RVP uitbetaald worden, plus de uitkering in de regeling "Openbare Sector" die door de FOD Financiën uitbetaald wordt. Enkel de zuivere loopbaan "Openbare Sector" ontbreekt.

Grafiek 13 bij tabel II A / 7

**Totaal aantal pensioengerechtigden per provincie op 1 januari 2005**

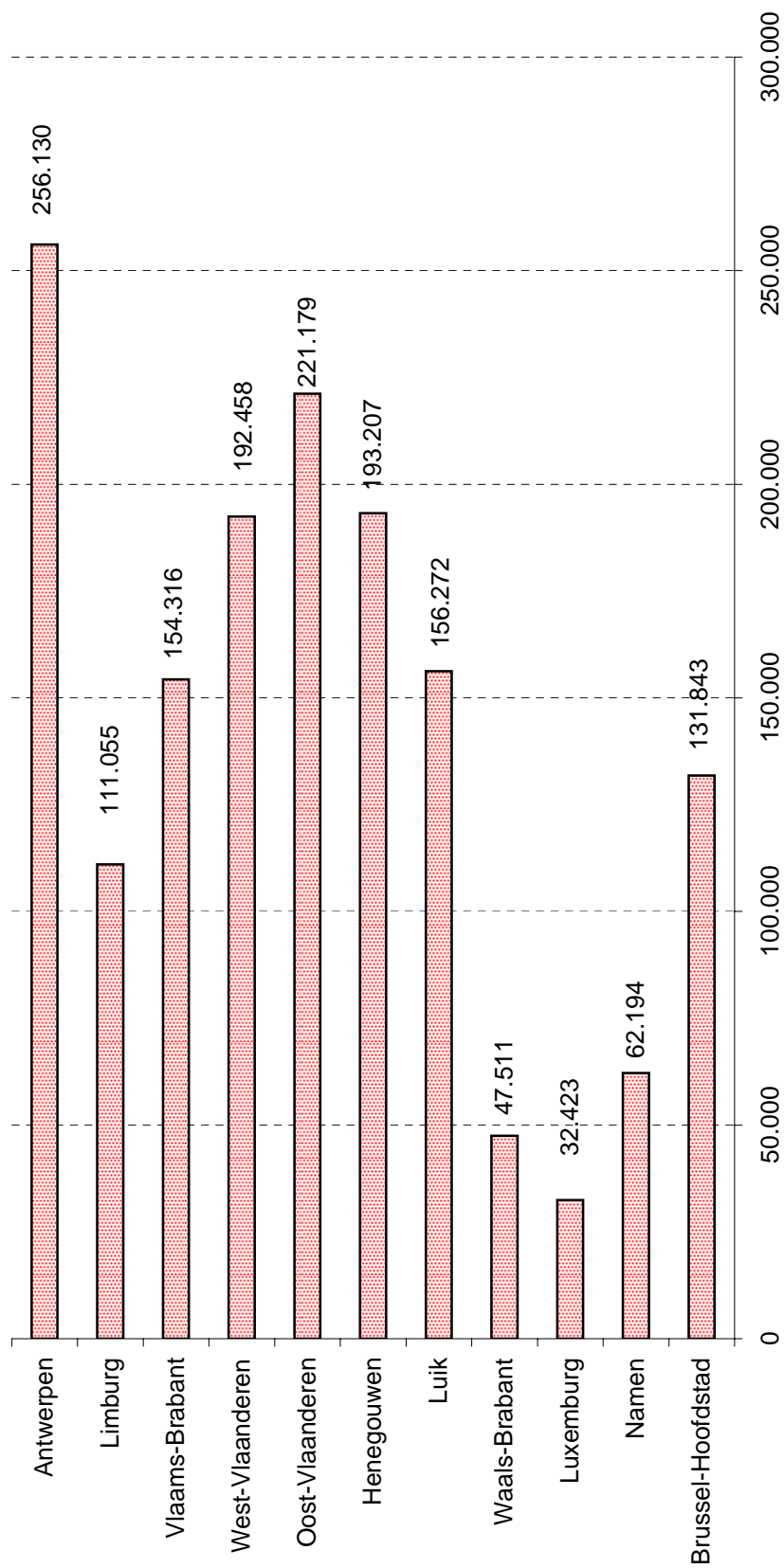



## VERDELING PER PROVINCIE EN GEWEST

## Samenvatting per taalgebied en per regeling

Toestand op 1 januari 2004

REGLING	TAALGEBIED						TOTAAL	
	NEDERLANDS		FRANS		DUITS		Aantal	Maanduitgave (*)
	Aantal	Maanduitgave (*)	Aantal	Maanduitgave (*)	Aantal	Maanduitgave (*)		
<b>Werknemers</b>	<b>534.026</b>	<b>522.220.241,40</b>	<b>350.880</b>	<b>333.516.053,53</b>	<b>4.698</b>	<b>3.937.754,39</b>	<b>889.604</b>	<b>859.674.049,32</b>
Mannen	253.823	299.065.545,00	146.458	164.342.006,65	2.238	2.276.815,44	402.519	465.684.367,09
Vrouwen	280.203	223.154.696,40	204.422	169.174.046,88	2.460	1.660.938,95	487.085	393.989.682,23
<b>Zelfstandigen</b>	<b>80.039</b>	<b>47.166.648,23</b>	<b>34.631</b>	<b>20.552.507,95</b>	<b>1.122</b>	<b>590.718,81</b>	<b>115.792</b>	<b>68.309.874,99</b>
Mannen	41.234	28.619.606,41	16.172	11.485.441,75	496	338.405,16	57.902	40.443.453,32
Vrouwen	38.805	18.547.041,82	18.459	9.067.066,20	626	252.313,65	57.890	27.866.421,67
<b>Werknemers + Zelfstandigen</b>	<b>206.079</b>	<b>162.712.778,11</b>	<b>114.917</b>	<b>88.433.500,83</b>	<b>3.691</b>	<b>2.763.116,23</b>	<b>324.687</b>	<b>253.909.395,17</b>
Mannen	96.879	82.939.827,90	47.860	39.618.741,39	1.608	1.342.334,99	146.347	123.900.904,28
Vrouwen	109.200	79.772.950,21	67.057	48.814.759,44	2.083	1.420.781,24	178.340	130.008.490,89
<b>Werknemers + Openbare Sector</b>	<b>113.210</b>	<b>189.121.123,53</b>	<b>79.766</b>	<b>130.325.991,61</b>	<b>845</b>	<b>1.289.959,81</b>	<b>193.821</b>	<b>320.737.074,95</b>
Mannen	58.532	112.926.006,06	33.921	65.589.011,77	463	808.001,39	92.916	179.323.019,22
Vrouwen	54.678	76.195.117,47	45.845	64.736.979,84	382	481.958,42	100.905	141.414.055,73
<b>Zelfstandigen + Openbare Sector</b>	<b>4.733</b>	<b>7.911.889,40</b>	<b>3.533</b>	<b>5.539.099,40</b>	<b>57</b>	<b>93.738,20</b>	<b>8.323</b>	<b>13.544.727,00</b>
Mannen	2.318	4.380.625,49	1.471	2.662.771,48	23	43.395,48	3.812	7.086.792,45
Vrouwen	2.415	3.531.263,91	2.062	2.876.327,92	34	50.342,72	4.511	6.457.934,55
<b>Werknemers + Zelfstandigen + Openbare Sector</b>	<b>13.663</b>	<b>18.978.660,72</b>	<b>12.532</b>	<b>16.919.275,33</b>	<b>166</b>	<b>214.743,58</b>	<b>26.361</b>	<b>36.112.679,63</b>
Mannen	5.709	8.851.794,69	4.833	7.316.507,89	70	105.510,83	10.612	16.273.813,41
Vrouwen	7.954	10.126.866,03	7.699	9.602.767,44	96	109.232,75	15.749	19.838.866,22
<b>TOTAAL</b>	<b>951.750</b>	<b>948.111.341,39</b>	<b>596.259</b>	<b>595.286.428,65</b>	<b>10.579</b>	<b>8.890.031,02</b>	<b>1.558.588</b>	<b>1.552.287.801,06</b>

(\*) **Opmerking:** De maanduitgave is de totale uitgave per regeling of per combinatie van pensioenregelingen. De uitkering in de regeling "Werknemers" en "Zelfstandigen" wordt door de Rijksdienst voor Pensioenen uitbetaald. Voor wat betreft de uitkering in de regeling "Openbare Sector" is de FOD Financiën de uitbetalingsinstelling.





## **II-B. BETALINGEN IN BELGIË**

### **VERDELING VAN HET AANTAL PENSIOENGERECHTIGDEN VOLGENS NATIONALITEIT MET DE OVEREENSTEMMENDE MAANDELIJKSE UITGAVE OP 1 JANUARI 2005**

De verdeling per nationaliteit van de in België betaalde pensioengerechtigden bevat enerzijds het aantal pensioengerechtigden en de totale maandelijkse wettelijke pensioenuitgave en anderzijds de maanduitgave voor elk van de regelingen “werknemers”, “zelfstandigen” en “openbare sector” afzonderlijk.

Deze statistiek heeft betrekking op het geheel van de 1.570.494 pensioengerechtigden die op 1 januari 2005 in België verbleven.

Tabel II B / 1

**VERDELING PER NATIONALITEIT VAN DE IN BELGIË BETAALDE PENSIOENGERECHTIGDEN**

Toestand op 1 januari 2005

NATIONALITEITSLAND	Aantal	Maanduitgave			Totale maandelijkse wettelijke pensioenuitgave
		Werknemers	Zelfstandigen	Openbare Sector	
BELGIË	1.492.652	1.036.041.422,27	164.341.946,10	298.717.713,43	1.499.101.081,80
LUXEMBURG	530	376.369,84	47.500,83	18.691,89	442.562,56
NEDERLAND	6.230	3.674.339,04	557.789,63	90.144,51	4.322.273,18
FRANKRIJK	9.532	5.607.225,72	488.263,20	245.693,34	6.341.182,26
DUITSLAND	2.281	1.512.416,99	98.145,91	20.973,35	1.631.536,25
ITALIË	34.151	29.578.512,25	674.818,45	89.805,82	30.343.136,52
VERENIGD KONINKRIJK	1.260	812.077,72	68.701,20	25.380,77	906.159,69
IERLAND	39	26.301,98	1.130,71		27.432,69
DENEMARKEN	71	43.294,70	6.068,52	2.285,68	51.648,90
GRIEKENLAND	2.890	2.221.505,23	91.091,22	8.310,00	2.320.906,45
SPANJE	6.223	4.844.769,40	71.227,09	12.899,58	4.928.896,07
PORTUGAL	1.129	731.546,07	21.218,21	17.417,42	770.181,70
OOSTENRIJK	120	79.729,37	13.028,40	1.135,32	93.893,09
ZWEDEN	116	65.535,52	7.563,12		73.098,64
FINLAND	18	11.245,95	651,19	463,12	12.360,26
POLEN	936	804.139,33	14.293,15	2.748,69	821.181,17
HONGARIJE	137	99.679,01	2.561,10	861,37	103.101,48
MALTA	5	2.994,43	42,89		3.037,32
CYPRUS	3		918,98	875,76	1.794,74
SLOVENIE	20	21.445,09	387,60		21.832,69
LITOUWEN	4	2.506,35	158,96		2.665,31
LETLAND					
ESTLAND	1	896,09			896,09
TSJECHIE	4	1.164,35	589,67		1.754,02
SLOVAKIJE	3	2.358,42			2.358,42
<b>LIDSTATEN VAN DE EU</b>	<b>1.558.355</b>	<b>1.086.561.475,12</b>	<b>166.508.096,13</b>	<b>299.255.400,05</b>	<b>1.552.324.971,30</b>

**Opmerking:**

De uitkeringen in de regeling "Werknemers" en "Zelfstandigen" worden door de Rijksdienst voor Pensioenen uitbetaald. Voor wat betreft de uitkering in de regeling "Openbare Sector" is de FOD Financiën de uitbetalingsinstelling.

Tabel II B / 1 vervolg

**VERDELING PER NATIONALITEIT VAN DE IN BELGIË BETAALDE PENSIOENGERECHTIGDEN**

Toestand op 1 januari 2005

NATIONALITEITSLAND	Aantal	Maanduitgave			Totale maandelijke wettelijke pensioenuitgave
		Werknemers	Zelfstandigen	Openbare Sector	
<b>LIDSTATEN VAN DE EU</b>	<b>1.558.355</b>	<b>1.086.561.475,12</b>	<b>166.508.096,13</b>	<b>299.255.400,05</b>	<b>1.552.324.971,30</b>
REST VAN EUROPA	4.574	4.424.277,21	48.000,74	18.538,45	4.490.816,40
AFRIKA	6.073	5.036.367,83	36.221,91	6.732,82	5.079.322,56
AZIE	246	78.107,08	21.118,15	2.280,83	101.506,06
NOORD- EN MIDDEN-AMERIKA	454	203.155,91	31.694,88	8.374,50	243.225,29
ZUID-AMERIKA	81	33.612,44	2.514,60	2.171,87	38.298,91
OCEANIE	17	7.278,39	986,44		8.264,83
VADERLANDSLOZEN & UNO-VLUCHTELINGEN	694	519.326,10	21.338,59	1.465,68	542.130,37
<b>TOTAAL</b>	<b>1.570.494</b>	<b>1.096.863.600,08</b>	<b>166.669.971,44</b>	<b>299.294.964,20</b>	<b>1.562.828.535,72</b>

**Opmerking:**

De uitkeringen in de regeling "Werknemers" en "Zelfstandigen" worden door de Rijksdienst voor Pensioenen uitbetaald.

Voor wat betreft de uitkering in de regeling "Openbare Sector" is de FOD Financiën de uitbetalingsinstelling.



## II-C. BETALINGEN IN HET BUITENLAND

### VERDELING VOLGENS LAND VAN VERBLIJF EN NATIONALITEIT VAN HET AANTAL PENSIOENGERECHTIGDEN MET DE OVEREENSTEMMENDE MAANDELIJKSE UITGAVE OP 1 JANUARI 2005

De statistiek van de pensioengerechtigden die in het buitenland verblijven met de overeenstemmende maandelijkse uitgave bestaat uit twee delen :

- de eerste tabel beperkt zich tot de betalingen in de landen van de Europese Unie en geeft per land een verdeling volgens de nationaliteit, waarbij het onderscheid wordt gemaakt tussen de gerechtigden met de nationaliteit van één van de vijftientig lidstaten van de Unie enerzijds, en de andere nationaliteiten samen anderzijds ;
- de tweede tabel heeft betrekking op alle landen en geeft per continent :
  1. een verdeling per pensioenregeling;
  2. een verdeling per nationaliteit waarbij een onderscheid wordt gemaakt tussen Belgen, de gerechtigden met de nationaliteit van het continent van verblijf en deze met een andere nationaliteit.

Deze statistiek heeft betrekking op 165.788 gevallen, dit is 99,99 % van het geheel van de 165.791 pensioengerechtigden die op 1 januari 2005 in het buitenland verbleven.



## VERDELING VAN HET AANTAL GERECHTIGDEN WAARVAN HET PENSIOEN IN DE LANDEN VAN DE EUROPESE UNIE IS UITBETAALD

Toestand op 1 januari 2005

NATIONALITEIT	LAND VAN VERBLIJF											
	Luxemburg		Nederland		Frankrijk		Duitsland		Italië		Aantal	Maanduitgave
	Aantal	Maanduitgave	Aantal	Maanduitgave	Aantal	Maanduitgave	Aantal	Maanduitgave	Aantal	Maanduitgave		
Belgische	972	456.947,26	1.745	739.785,44	10.527	8.010.267,09	1.976	907.441,71	593	376.364,56		
Luxemburgse	1.017	209.354,94	4	1.311,42	43	22.816,98	20	3.003,90	2	115,60		
Nederlandse	21	6.062,01	12.920	2.594.430,15	184	74.326,52	157	27.588,50	12	5.062,64		
Fransen	57	12.787,86	19	3.809,91	16.343	3.522.394,01	40	5.279,99	47	12.317,01		
Duitse	19	3.482,52	90	24.386,96	116	31.983,02	6.335	964.943,13	28	5.002,08		
Italiaanse	103	17.179,51	68	15.792,42	981	158.617,63	294	37.114,67	43.612	13.086.464,08		
Britse	2	882,62	24	3.921,14	183	71.046,26	30	5.613,25	20	7.016,58		
Ierse					6	1.040,07						
Deense			2	500,00	7	1.282,57	1	730,35	1	349,41		
Griekse	3	471,17	22	1.956,12	10	3.327,52	211	8.589,87	4	2.878,11		
Spaanse	6	2.355,04	13	1.310,09	76	14.040,45	20	714,37	19	9.071,30		
Portugese	6	1.037,40	8	194,92	31	6.099,35	1	17,04	1	643,44		
Oostenrijkse	2	895,21	2	214,55	8	2.425,27	22	2.760,05	3	464,61		
Zweedse			2	280,53	32	10.790,57	5	657,78				
Finse	1	56,88			5	931,54	3	701,89				
Poolse			1	427,31	56	8.064,85	20	1.656,32	1	1.393,70		
Hongaarse			1	30,19	5	830,77	4	330,98				
Maltese												
Cypriotische					1	102,15						
Sloveense							4	410,74				
Litouwse							2	63,60				
Letse							1	173,09				
Estse							2	74,43				
Tsjechische												
Slovaakse												
Andere	11	3.908,76	218	10.805,26	476	68.494,35	478	33.729,80	39	9.316,57		
TOTAAL	2.220	715.421,18	15.139	3.399.156,41	29.090	12.008.880,97	9.626	2.001.595,46	44.382	13.516.459,69		

## VERDELING VAN HET AANTAL GERECHTIGDEN WAARVAN HET PENSIOEN IN DE LANDEN VAN DE EUROPESE UNIE IS UITBETAALD

Toestand op 1 januari 2005

NATIONALITEIT	LAND VAN VERBLIJF									
	Verenigd Koninkrijk		Ierland		Denemarken		Griekenland		Spanje	
	Aantal	Maanduitgave	Aantal	Maanduitgave	Aantal	Maanduitgave	Aantal	Maanduitgave	Aantal	Maanduitgave
Belgische	591	237.228,46	29	22.959,93	18	5.590,36	189	130.801,34	3.645	3.387.731,03
Luxemburgse									6	1.785,15
Nederlandse	39	9.605,32	1	177,26			5	2.652,75	98	33.534,19
Fransen	20	4.866,41					8	1.405,98	102	44.974,02
Duitse	20	4.428,72	2	207,45	1	288,42	12	2.124,94	54	18.761,19
Italiaanse	99	9.969,64					12	5.366,88	100	47.584,44
Britse	2.638	615.863,08	10	2.632,26			7	1.426,36	62	30.688,17
Ierse	12	5.092,68	30	8.727,25					3	1.244,26
Deense	9	2.177,38			47	7.943,98			1	167,84
Griekse	5	828,19					5.525	1.732.245,16	2	1.733,84
Spaanse	13	1.097,39					4	1.526,26	13.598	4.965.491,65
Portugese	1	169,03			1	900,82	1	819,22	14	7.715,97
Oostenrijkse	1	31,91							5	1.974,28
Zweedse	6	742,68			2	674,92	1	583,22	7	2.181,33
Finse									1	31,70
Poolse					1	249,24	1	596,90	1	57,42
Hongaarse										
Maltese							19	5.847,77		
Cypriotische	2	376,51								
Sloveense										
Litouwse										
Letse										
Estse										
Tsjechische										
Slovaakse										
Andere	31	6.042,93	2	482,50	1	54,06	23	4.244,99	33	9.163,73
<b>TOTAAL</b>	<b>3.487</b>	<b>898.520,33</b>	<b>74</b>	<b>35.186,65</b>	<b>71</b>	<b>15.701,80</b>	<b>5.807</b>	<b>1.889.641,77</b>	<b>17.732</b>	<b>8.554.820,21</b>



## VERDELING VAN HET AANTAL GERECHTIGDEN WAARVAN HET PENSIOEN IN DE LANDEN VAN DE EUROPESE UNIE IS UITBETAALD

Toestand op 1 januari 2005

NATIONALITEIT	LAND VAN VERBLIJF											
	Portugal		Oostenrijk		Zweden		Finland		Polen			
	Aantal	Maanduitgave	Aantal	Maanduitgave	Aantal	Maanduitgave	Aantal	Maanduitgave	Aantal	Maanduitgave		
Belgische	212	172.578,06	72	38.230,52	21	10.048,00	5	2.540,76	93	76.476,21		
Luxemburgse	2	906,37										
Nederlandse	7	2.997,98	11	2.618,33	2	403,85	1	667,55	1	495,57		
Franse	7	3.917,72	7	2.560,87					2	1.911,11		
Duitse	6	3.293,79	19	1.803,69	3	500,34	1	151,87				
Italiaanse	3	1.189,43	3	420,08	3	264,16			1	296,73		
Britse	8	2.873,42	7	2.465,72	2	184,82			1	300,20		
Ierse					1	454,03						
Deense									1	990,52		
Griekse					1	96,38						
Spaanse	7	2.228,04	2	62,24								
Portugese	1.705	659.326,58										
Oostenrijkse			216	39.125,73					1	867,15		
Zweedse					232	50.645,13	1	137,23	1	12,67		
Finse					1	453,41	19	2.191,68				
Poolse			1	48,14	1	71,55			904	197.625,71		
Hongaarse			1	255,14								
Maltese												
Cypriotische			1	149,07								
Sloveense												
Litouwse												
Letse												
Estse												
Tsjechische												
Slovaakse												
Andere	6	1.065,10	13	2.073,36	14	2.233,19			11	2.513,41		
TOTAAL	1.963	850.376,49	351	89.750,65	283	65.417,10	27	5.689,09	1.016	281.489,28		

## VERDELING VAN HET AANTAL GERECHTIGDEN WAARVAN HET PENSIOEN IN DE LANDEN VAN DE EUROPESE UNIE IS UITBETAALD

Toestand op 1 januari 2005

NATIONALITEIT	LAND VAN VERBLIJF									
	Hongarije		Malta		Cyprus		Slovenië		Litouwen	
	Aantal	Maanduitgave	Aantal	Maanduitgave	Aantal	Maanduitgave	Aantal	Maanduitgave	Aantal	Maanduitgave
Belgische	108	85.173,37	6	7.823,64	3	1.947,74	15	11.363,56		
Luxemburgse					1	1.708,76				
Nederlandse	3	1.098,63			1	127,78				
Fransen	1	56,95			2	166,82	1	16,23		
Duitse	2	302,61	2	21,93			1	192,42		
Italiaanse	1	8,90					2	1.824,02		
Britse			1	309,50	4	2.199,70				
Ierse										
Deense										
Griekse					6	1.234,28	1	170,99		
Spaanse										
Portugese										
Oostenrijkse										
Zweedse					1	24,46				
Finse										
Poolse										
Hongaarse	78	13.738,33								
Maltese			1	835,95						
Cyriotische					135	35.136,96	105	35.451,16		
Sloveense										
Litouwse										
Letse										
Estse										
Tsjechische										
Slovaakse					3	787,97	2	214,65		
Andere	8	1.212,02								
<b>TOTAAL</b>	<b>201</b>	<b>101.590,81</b>	<b>10</b>	<b>8.991,02</b>	<b>156</b>	<b>43.334,47</b>	<b>127</b>	<b>49.233,03</b>		

## VERDELING VAN HET AANTAL GERECHTIGDEN WAARVAN HET PENSIOEN IN DE LANDEN VAN DE EUROPESE UNIE IS UITBETAALD

Toestand op 1 januari 2005

NATIONALITEIT	LAND VAN VERBLIJF										TOTAAL	
	Letland		Estland		Tsjechië		Slovakije		Aantal	Maanduitgave	Aantal	Maanduitgave
	Aantal	Maanduitgave	Aantal	Maanduitgave	Aantal	Maanduitgave	Aantal	Maanduitgave				
Belgische	1	1.681,06	3	3.116,17	17	9.091,97	3	2.743,43	20.844	14.697.931,67		
Luxemburgse									1.095	241.003,12		
Nederlandse					1	331,35			13.464	2.762.180,38		
Fransen					1	12,21			16.657	3.616.477,10		
Duitse					1	218,54			6.712	1.062.093,62		
Italiaanse									45.282	13.382.092,59		
Britse	1	648,16	1	18,06					3.001	748.089,30		
Ierse									52	16.558,29		
Deense									68	13.151,53		
Griekse									5.790	1.754.351,16		
Spaanse									13.759	4.998.067,82		
Portugese									1.769	676.923,77		
Oostenrijkse									257	48.294,15		
Zweedse									293	67.195,13		
Finse									30	4.367,10		
Poolse					3	459,33			990	210.650,47		
Hongaarse									89	15.185,41		
Maltese									1	835,95		
Cypriotische									157	41.463,39		
Sloveense							2	120,28	112	36.131,25		
Litouwse									2	63,60		
Letse									1	173,09		
Estse									2	74,43		
Tsjechische					70	10.196,13			70	10.196,13		
Slovaakse					1	181,45			128	8.137,56		
Andere					8	1.747,00	2	954,47	1.379	159.044,12		
<b>TOTAAL</b>	<b>2</b>	<b>2.329,22</b>	<b>4</b>	<b>3.134,23</b>	<b>102</b>	<b>22.237,98</b>	<b>134</b>	<b>11.774,29</b>	<b>132.004</b>	<b>44.570.732,13</b>		

## VERDELING VAN HET AANTAL GERECHTIGDEN WAARVAN HET PENSIOEN IN HET BUITENLAND IS UITBETAALD

Toestand op 1 januari 2005

LAND VAN VERBLIJF	Aantal	PER NATIONALITEIT			Maanduitgave			Totale maandelijke wettelijke pensioenuitgave
		Belgen	Nationaliteit van het verblijfslnd	Andere	Werknemers	Zelfstandigen	Openbare Sector	
LUXEMBURG	2.220	972	1.017	231	553.866,64	61.895,27	99.659,27	715.421,18
NEDERLAND	15.139	1.745	12.920	474	3.109.249,31	152.785,82	137.121,28	3.399.156,41
FRANKRIJK	29.090	10.527	16.343	2.220	9.107.137,91	886.424,30	2.015.318,76	12.008.880,97
DUIJTSLAND	9.626	1.976	6.335	1.315	1.548.845,34	77.652,22	375.097,90	2.001.595,46
ITALIË	44.382	593	43.612	177	13.235.645,12	174.098,22	106.716,35	13.516.459,69
VERENIGD KONINKRIJK	3.487	591	2.638	258	803.174,04	30.157,28	65.189,01	898.520,33
IERLAND	74	29	30	15	25.920,57	3.378,25	5.887,83	35.186,65
DENEMARKEN	71	18	47	6	14.400,40	891,83	409,57	15.701,80
GRIEKENLAND	5.807	189	5.525	93	1.679.482,40	159.736,32	50.423,05	1.889.641,77
SPANJE	17.732	3.645	13.598	489	7.408.938,23	386.093,98	759.788,00	8.554.820,21
PORTUGAL	1.963	212	1.705	46	597.044,60	121.259,08	132.072,81	850.376,49
OOSTENRIJK	351	72	216	63	76.893,12	6.318,11	6.539,42	89.750,65

Tabel II C / 2 (vervolg)

ZWEDEN	283	21	232	30	58.429,29	2.758,83	4.228,98	65.417,10
FINLAND	27	5	19	3	5.223,42	465,67		5.689,09
POLEN	1.016	93	904	19	267.267,36	7.084,03	7.137,89	281.489,28
HONGARIJE	201	108	78	15	84.735,23	7.805,92	9.049,66	101.590,81
MALTA	10	6	1	3	6.048,29	21,55	2.921,18	8.991,02
CYPRUS	156	3	135	18	6.077,71	32.611,26	4.645,50	43.334,47
SLOVENIE	127	15	105	7	48.589,41	180,95	462,67	49.233,03
LITOUWEN								
LETLAND	2	1		1	2.309,01	20,21		2.329,22
ESTLAND	4	3		1	2.756,45	377,78		3.134,23
TSJECHIE	102	17	70	15	19.904,27	1.286,14	1.047,57	22.237,98
SLOVAKIJE	134	3	127	4	11.774,29			11.774,29
<b>LIDSTATEN VAN DE EU</b>	<b>132.004</b>	<b>20.844</b>	<b>105.657</b>	<b>5.503</b>	<b>38.673.712,41</b>	<b>2.113.303,02</b>	<b>3.783.716,70</b>	<b>44.570.732,13</b>

**Opmerking:** De uitkeringen in de regeling "Werknemers" en "Zelfstandigen" worden door de Rijksdienst voor Pensioenen uitbetaald. Voor wat betreft de uitkering in de regeling "Openbare Sector" is de FOD Financiën de uitbetalingsinstelling.

## VERDELING VAN HET AANTAL GERECHTIGDEN WAARVAN HET PENSIOEN IN HET BUITENLAND IS UITBETAALD

Toestand op 1 januari 2005

PLAATS VAN VERBLIJF	Aantal	PER NATIONALITEIT			Maanduitgave			Totale maandelijks wettelijke pensioenuitgave
		Belgen	Nationaliteit van het verblijfstand	Andere	Werknemers	Zelfstandigen	Openbare Sector	
LIDSTATEN VAN DE EU	132.004	20.844	105.657	5.503	38.673.712,41	2.113.303,02	3.783.716,70	44.570.732,13
REST VAN EUROPA	10.712	902	9.231	579	3.623.757,51	95.908,71	106.589,00	3.826.255,22
AFRIKA	8.461	936	7.297	228	3.338.108,07	71.335,88	273.616,76	3.683.060,71
AZIE	770	515	157	98	274.420,77	81.559,38	61.382,63	417.362,78
NOORD- EN MIDDEN-AMERIKA	12.026	2.288	8.312	1.426	1.913.515,74	130.617,13	209.443,82	2.253.576,69
ZUID-AMERIKA	1.016	467	134	415	193.532,11	17.359,88	78.637,80	289.529,79
OCEANIE	799	222	307	270	124.732,80	11.897,52	29.999,01	166.629,33
TOTAAL	165.788	26.174	131.095	8.519	48.141.779,41	2.521.981,52	4.543.385,72	55.207.146,65

**Opmerking:** De uitkeringen in de regeling "Werknemers" en "Zelfstandigen" worden door de Rijksdienst voor Pensioenen uitbetaald.  
Voor wat betreft de uitkering in de regeling "Openbare Sector" is de FOD Financiën de uitbetalingsinstelling.

**Geografische verdeling van het aantal pensioengerechtigden op 1 januari 2005**

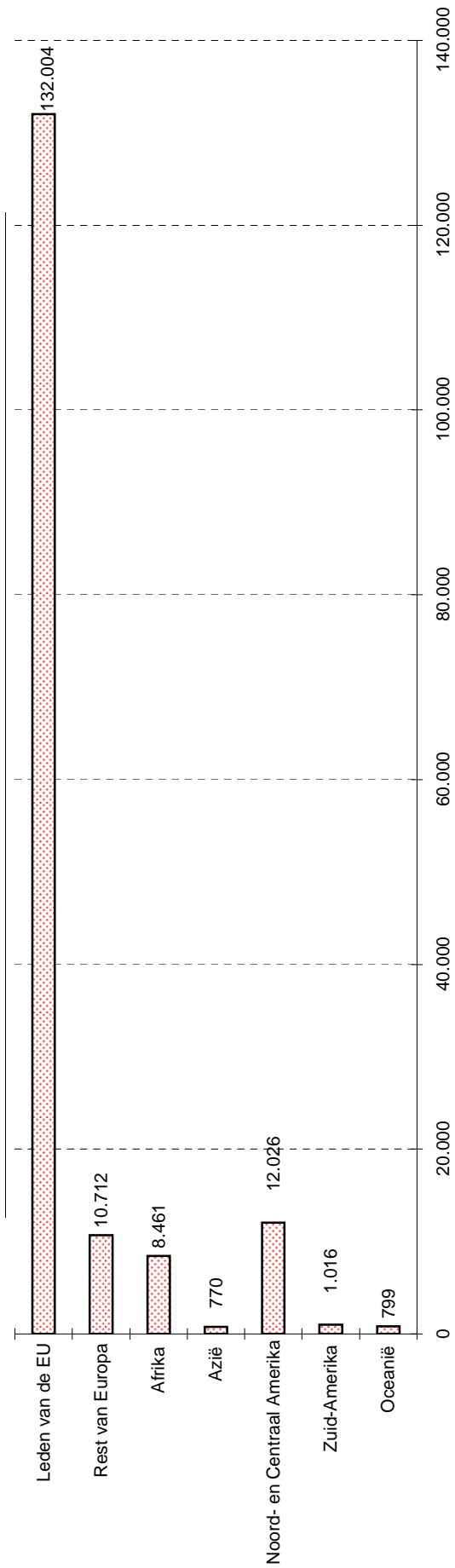

**Geografische verdeling van de totale maandelijks pensioenuitgave op 1 januari 2005**

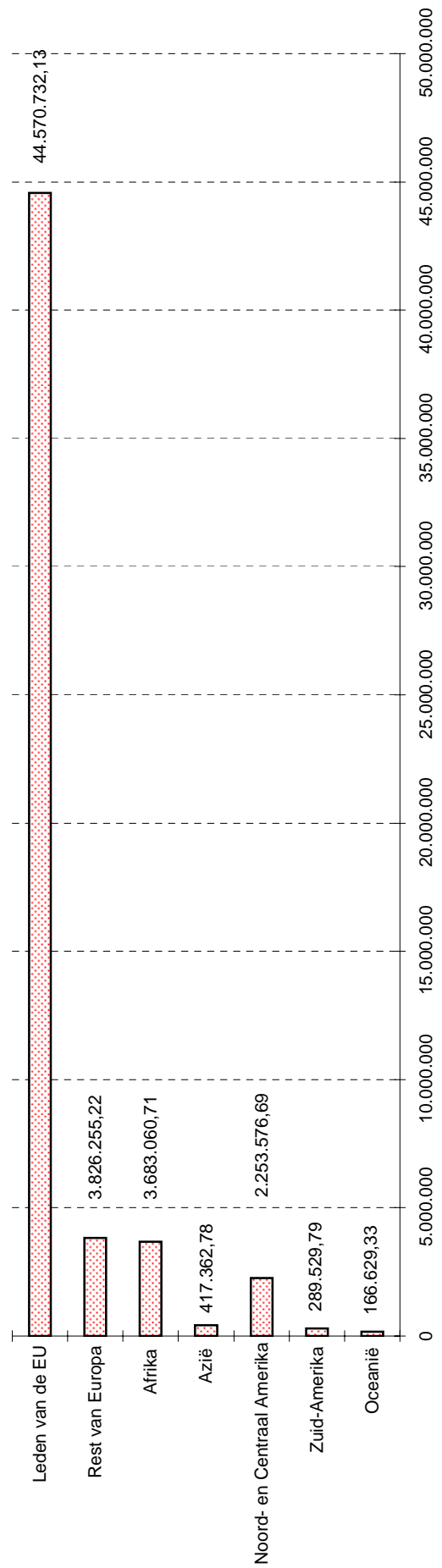





## **HOOFDSTUK III**

---

### **BIJZONDERE STATISTIEKEN BETREFFENDE DE WERKNEMERSPENSIOENEN**

Toestand op 1 januari 2005



## HOOFDSTUK III

### BIJZONDERE STATISTIEKEN BETREFFENDE DE WERKNEMERSPENSIOENEN

In dit hoofdstuk worden sommige aspecten van de werknemerspensioenregeling in het algemeen en van sommige groepen van gerechtigden binnen deze regeling aan de hand van meer gedetailleerde statistieken toegelicht:

- de werknemerspensioenen verdeeld volgens het ingangsjaar van het pensioen;
- de vervroegde rustpensioenen ;
- de pensioenen van de mijnwerkers ;
- de overlevingspensioenen van gerechtigden jonger dan 45 jaar ;
- de rustpensioenen van de uit de echt gescheiden echtgenoten ;
- de rust- en overlevingspensioenen voor een volledige loopbaan.



**III-A. VERDELING VAN HET AANTAL GERECHTIGDEN  
OP EEN WERKNEMERSPENSIOEN VOLGENS HET INGANGSJAAR  
MET DE OVEREENSTEMMENDE MAANDELIJKSE UITGAVE  
OP 1 JANUARI 2005**

---

De verdeling van de werknemerspensioenen volgens het ingangsjaar worden opgemaakt, jaar per jaar, vanaf 1980. De ingangsjaren vóór 1980 zijn samen gevoegd.

Voor elke categorie van pensioengerechtigden wordt een verdeling opgemaakt (zie algemene methodenota).

Een eerste tabel geeft de verdeling van het aantal gerechtigden op een rustpensioen werknemer en de overeenkomstige maandelijkse uitgave volgens het jaar dat het rustpensioen ingaat.

Twee andere tabellen geven de verdeling van het aantal gerechtigden op een overlevingspensioen werknemer en de overeenkomstige maandelijkse uitgave volgens :

- 1) het jaar dat het rustpensioen werknemer van de overleden echtgeno(o)t(e) ingaat.
- 2) het jaar dat het overlevingspensioen werknemer werkelijk ingaat.

Deze statistiek heeft betrekking op 1.606.489 gevallen, dit is 99,99 % van de 1.606.519 gerechtigden op een werknemerspensioen die op 1 januari 2005 in de databank waren opgenomen.



## VERDELING VAN DE WERKNEMERSPENSIOENEN VOLGENS HET INGANGSJAAR

Rustpensioenen - Mannen

Toestand op 1 januari 2005

INGANGSJAAR	Gehuwde mannen "gezinsbedrag"		Gehuwde mannen "bedrag alleenstaande"		Niet-gehuwde mannen "bedrag alleenstaande"		"rust + overleving" Gedeelte "rust"		TOTAAL	
	Aantal	Maanduitgave	Aantal	Maanduitgave	Aantal	Maanduitgave	Aantal	Maanduitgave	Aantal	Maanduitgave
vóór 1980	8.324	7.714.523,93	4.244	2.542.301,87	10.183	6.547.300,77	1.061	553.599,29	23.812	17.357.725,86
1980	2.106	1.568.119,49	1.635	804.786,90	2.290	1.342.825,92	268	138.907,22	6.299	3.854.639,53
1981	2.404	1.794.889,42	1.855	865.792,86	2.474	1.398.665,72	268	142.365,42	7.001	4.201.713,42
1982	2.640	1.964.641,87	2.159	905.602,98	2.299	1.228.218,72	219	110.056,93	7.317	4.208.520,50
1983	4.150	3.554.488,93	3.273	1.577.746,77	3.256	2.019.469,03	305	144.152,25	10.984	7.295.856,98
1984	5.537	4.830.952,23	4.159	2.244.198,96	4.243	2.889.076,03	403	202.467,71	14.342	10.166.694,93
1985	7.204	6.574.860,23	5.264	2.916.397,35	5.099	3.597.261,63	478	252.582,85	18.045	13.341.102,06
1986	7.657	6.908.999,86	5.730	3.256.661,85	5.399	3.844.557,82	463	267.655,36	19.249	14.277.874,89
1987	9.106	8.360.904,14	6.589	3.784.521,65	5.690	4.018.453,32	472	264.281,90	21.857	16.428.161,01
1988	9.647	8.922.299,64	6.879	3.903.551,30	5.464	3.827.293,34	503	272.917,64	22.493	16.926.061,92
1989	10.499	9.873.656,49	7.282	4.076.395,29	5.508	3.824.262,80	412	221.518,55	23.701	17.995.833,13
1990	10.057	9.103.966,50	7.094	3.796.453,12	5.226	3.558.857,10	392	211.939,39	22.769	16.671.216,11
1991	13.669	12.172.271,29	11.771	6.154.038,27	7.359	4.878.995,11	577	329.746,82	33.376	23.535.051,49
1992	13.684	12.610.184,95	11.135	6.370.409,93	6.966	4.780.833,40	452	255.941,91	32.237	24.017.370,19
1993	14.598	13.631.635,08	11.719	6.862.128,59	7.087	5.001.122,41	394	224.252,30	33.798	25.719.138,38
1994	15.124	14.540.335,67	12.226	7.377.144,43	7.169	5.144.493,60	409	235.598,54	34.928	27.297.572,24
1995	16.827	16.654.379,22	13.153	8.447.533,68	7.544	5.623.428,10	410	229.346,48	37.934	30.954.687,48
1996	17.290	17.522.994,39	13.511	8.852.394,11	7.609	5.741.986,48	379	230.433,91	38.789	32.347.808,89
1997	17.780	18.350.871,51	13.974	9.470.333,20	7.813	5.851.719,52	342	221.681,58	39.909	33.894.605,81
1998	17.511	17.857.251,41	14.279	9.860.714,20	7.331	5.474.305,22	314	203.987,45	39.435	33.396.258,28
1999	17.854	18.755.464,80	14.491	10.266.586,51	7.299	5.565.560,88	259	162.164,06	39.903	34.749.776,25
2000	17.395	18.349.529,13	14.480	10.781.946,44	7.485	5.781.884,25	269	179.780,84	39.629	35.093.140,66
2001	16.982	17.984.751,77	14.621	11.246.045,65	7.360	5.627.503,63	245	161.639,19	39.208	35.019.940,24
2002	17.470	18.692.404,42	15.339	12.154.427,03	7.618	6.019.802,87	257	165.604,98	40.684	37.032.239,30
2003	18.023	19.283.212,95	16.317	13.181.135,04	8.302	6.472.055,91	220	143.584,72	42.862	39.079.988,62
2004	16.822	18.487.004,40	16.727	14.186.033,63	7.957	6.433.855,15	211	134.136,83	41.717	39.241.030,01
2005 (*)	1.756	2.167.717,91	1.684	1.684.395,19	716	684.541,52	19	11.090,87	4.175	4.547.745,49
TOTAAL	312.116	308.232.311,63	251.590	167.569.676,80	162.746	117.178.330,25	10.001	5.671.434,99	736.453	598.651.753,67

(\*) **Opmerking:** Wat het ingangsjaar 2005 betreft, worden hier enkel de gevallen weergegeven die reeds opgenomen zijn in de databank. Zij zullen voor het eerst in januari 2005 in betaling zijn. Het ingangsjaar 2005 is m.a.w. niet volledig.

**VERDELING VAN DE WERKNEMERSPENSIOENEN VOLGENS HET INGANGSJAAR**  
Rustpensioenen - Vrouwen

Toestand op 1 januari 2005

INGANGSJAAR	Gehuwde vrouwen "gezinsbedrag"		Gehuwde vrouwen "bedrag alleenstaande"		Niet-gehuwde vrouwen "bedrag alleenstaande"		"rust + overleving" Gedeelte "rust"		TOTAAL	
	Aantal	Maanduitgave	Aantal	Maanduitgave	Aantal	Maanduitgave	Aantal	Maanduitgave	Aantal	Maanduitgave
vóór 1980	2	2.287,41	9.766	3.236.830,17	14.003	6.265.301,78	50.866	15.427.678,49	74.637	24.932.037,85
1980	3	2.285,30	3.182	1.056.709,51	3.306	1.504.716,31	8.851	2.598.749,14	15.342	5.162.460,26
1981	2	1.232,32	3.058	1.133.518,51	3.521	1.669.201,64	8.031	2.536.910,19	14.612	5.340.862,66
1982	1	1.177,03	2.518	943.723,28	3.430	1.605.244,99	7.197	2.216.901,44	13.146	4.767.046,74
1983	2	291,44	3.075	1.113.096,25	3.950	1.854.653,94	7.830	2.297.891,81	14.857	5.265.933,44
1984	4	2.230,54	3.829	1.431.941,37	4.151	1.923.345,35	8.370	2.298.778,22	16.354	5.656.295,48
1985	6	4.906,93	4.279	1.645.507,66	4.451	2.060.113,12	8.794	2.457.981,74	17.530	6.168.509,45
1986	14	5.669,01	6.006	2.362.328,89	5.037	2.421.513,75	9.632	2.758.504,90	20.689	7.548.016,55
1987	17	6.753,85	5.867	2.241.371,73	4.786	2.287.006,89	9.155	2.467.098,28	19.825	7.002.230,75
1988	7	5.061,81	6.693	2.480.002,42	4.906	2.333.300,21	9.505	2.501.110,17	21.111	7.319.474,61
1989	10	5.990,70	7.620	2.929.339,12	5.131	2.479.229,39	9.788	2.492.268,06	22.549	7.906.827,27
1990	18	6.288,89	8.813	3.560.695,09	5.630	2.806.823,70	10.147	2.683.563,73	24.608	9.057.371,41
1991	32	10.960,74	10.001	4.037.591,03	5.602	2.820.679,46	10.159	2.700.308,50	25.794	9.569.539,73
1992	32	11.959,78	11.516	5.016.218,74	6.058	3.149.355,24	9.970	2.693.816,14	27.576	10.871.349,90
1993	52	17.102,34	11.658	5.086.989,42	5.957	3.227.127,05	9.326	2.524.802,97	26.993	10.856.021,78
1994	45	14.083,37	12.097	5.513.320,27	5.864	3.135.562,34	8.786	2.308.204,63	26.792	10.971.170,61
1995	74	27.985,51	12.592	5.778.806,34	6.225	3.423.151,92	8.519	2.220.479,70	27.410	11.450.423,47
1996	70	26.662,87	13.321	6.217.459,09	6.396	3.537.610,62	8.018	2.080.313,61	27.805	11.862.046,19
1997	46	20.640,42	10.833	5.196.762,83	5.043	2.785.173,09	6.222	1.609.149,78	22.144	9.611.726,12
1998	61	33.923,07	10.127	4.934.864,93	4.679	2.547.689,66	5.510	1.377.396,19	20.377	8.893.873,85
1999	66	28.666,45	14.659	7.278.901,68	6.523	3.691.549,71	6.621	1.693.820,95	27.869	12.692.938,79
2000	23	12.665,66	5.913	3.077.346,76	2.709	1.451.368,63	3.741	812.912,96	12.386	5.354.294,01
2001	61	40.196,41	13.689	6.900.401,50	6.025	3.473.426,33	6.329	1.370.892,79	26.104	11.784.917,03
2002	106	60.667,51	14.800	7.780.174,92	6.370	3.817.203,70	5.931	1.281.924,73	27.207	12.939.970,86
2003	34	26.792,35	5.928	3.359.692,67	2.444	1.327.095,69	3.660	664.689,59	12.086	5.378.270,30
2004	109	72.522,17	15.601	7.973.160,08	5.894	3.628.387,70	5.354	1.101.883,43	26.958	12.775.953,38
2005(*)	10	8.108,25	1.668	1.084.374,67	1.013	719.974,08	394	129.723,50	3.085	1.942.180,50
TOTAAL	907	457.112,13	229.109	103.371.128,93	139.104	71.945.806,29	246.726	67.307.755,64	615.846	243.081.802,99

(\*) **Opmerking:** Wat het ingangsjaar 2005 betreft, worden hier enkel de gevallen weergegeven die reeds opgenomen zijn in de databank. Zij zullen voor het eerst in januari 2005 in betaling zijn. Het ingangsjaar 2005 is m.a.w. niet volledig.



Grafiek 16 tabel III A

### Aantal werknemersrustpensioenen volgens ingangsdatum op 1 januari 2005

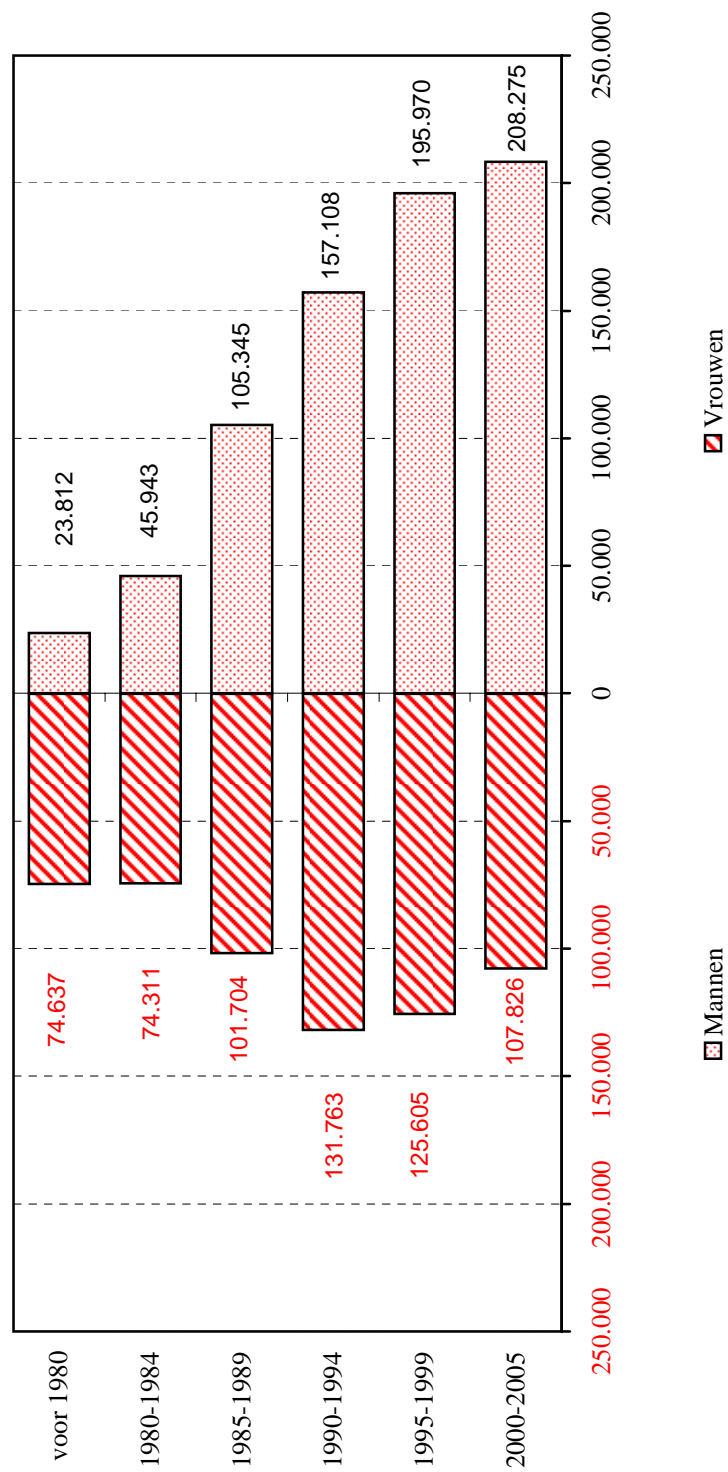

**Opmerking:** Wat het ingangsjaar 2005 betreft, worden hier enkel de gevallen weergegeven die reeds opgenomen zijn in de databank. Zij zullen voor het eerst in januari 2005 in betaling zijn. Het ingangsjaar 2005 is m.a.w. niet volledig.

**VERDELING VAN DE WERKNEMERSPENSIOENEN VOLGENS HET INGANGSJAAR  
(VAN HET RUSTPENSIOEN VAN DE OVERLEDEN ECHTGENOTE)**

Overlevingspensioenen - Mannen

Toestand op 1 januari 2005

INGANGSJAAR	"rust + overleving"		"overleving"		TOTAAL	
	Aantal	Gedeelte "overleving"	Aantal	Maanduitgave	Aantal	Maanduitgave
vóór 1980	2.267	262.204,63	43	7.980,36	2.310	270.184,99
1980	400	41.168,72	10	2.300,94	410	43.469,66
1981	377	40.772,08	9	1.362,30	386	42.134,38
1982	339	36.764,15	7	609,08	346	37.373,23
1983	349	44.399,06	6	2.289,87	355	46.688,93
1984	367	43.286,35	25	6.246,59	392	49.532,94
1985	404	50.477,72	25	9.158,81	429	59.636,53
1986	422	53.858,30	21	5.321,29	443	59.179,59
1987	420	54.352,42	15	4.516,80	435	58.869,22
1988	385	51.360,12	49	23.910,79	434	75.270,91
1989	370	54.518,77	36	17.293,00	406	71.811,77
1990	386	58.129,07	33	13.035,00	419	71.164,07
1991	354	51.296,61	56	30.810,95	410	82.107,56
1992	412	61.624,26	47	31.312,01	459	92.936,27
1993	371	54.997,83	82	51.216,07	453	106.213,90
1994	375	63.214,48	76	48.898,57	451	112.113,05
1995	358	58.128,71	82	51.080,23	440	109.208,94
1996	303	46.275,95	92	60.253,84	395	106.529,79
1997	300	53.268,46	114	76.487,27	414	129.755,73
1998	271	40.478,09	160	107.871,81	431	148.349,90
1999	267	46.038,68	170	115.349,68	437	161.388,36
2000	215	32.744,27	165	113.264,35	380	146.008,62
2001	261	46.037,09	181	129.735,81	442	175.772,90
2002	225	33.193,75	169	119.892,22	394	153.085,97
2003	202	35.793,71	180	135.252,33	382	171.046,04
2004	164	26.637,85	123	92.552,23	287	119.190,08
2005(*)	11	1.881,72	4	3.806,11	15	5.687,83
<b>TOTAAL</b>	<b>10.575</b>	<b>1.442.902,85</b>	<b>1.980</b>	<b>1.261.808,31</b>	<b>12.555</b>	<b>2.704.711,16</b>

(\*) **Opmerking:** Wat het ingangsjaar 2005 betreft, worden hier enkel de gevallen weergegeven die reeds opgenomen zijn in de databank. Zij zullen voor het eerst in januari 2005 in betaling zijn. Het ingangsjaar 2005 is m.a.w. niet volledig.

**VERDELING VAN DE WERKNEMERSPENSIOENEN VOLGENS HET INGANGSJAAR  
(VAN HET RUSTPENSIOEN VAN DE OVERLEDEN ECHTGENOOT)**

Overlevingspensioenen - Vrouwen

Toestand op 1 januari 2005

INGANGSJAAR	"rust + overleving" Gedeelte "overleving"		"overleving"		TOTAAL	
	Aantal	Maanduitgave	Aantal	Maanduitgave	Aantal	Maanduitgave
vóór 1980		41.041.723,62	66.766	41.702.520,57	143.088	82.744.244,19
1980	9.320	4.827.216,14	7.356	4.197.979,48	16.676	9.025.195,62
1981	9.222	4.783.570,58	7.149	4.147.336,37	16.371	8.930.906,95
1982	9.076	4.797.909,82	7.139	4.105.151,55	16.215	8.903.061,37
1983	10.328	5.677.601,42	7.824	4.731.953,29	18.152	10.409.554,71
1984	11.712	6.806.975,20	8.131	5.034.716,53	19.843	11.841.691,73
1985	13.457	8.064.557,78	9.190	5.807.492,75	22.647	13.872.050,53
1986	12.522	7.541.301,79	8.666	5.431.937,47	21.188	12.973.239,26
1987	12.005	7.283.160,20	8.707	5.509.216,61	20.712	12.792.376,81
1988	10.893	6.594.626,44	8.037	5.117.987,94	18.930	11.712.614,38
1989	9.982	5.948.481,59	7.668	4.846.772,42	17.650	10.795.254,01
1990	9.120	5.416.179,02	6.941	4.477.940,66	16.061	9.894.119,68
1991	10.125	5.918.755,79	7.202	4.628.703,62	17.327	10.547.459,41
1992	8.943	5.462.457,11	6.782	4.515.160,88	15.725	9.977.617,99
1993	8.229	5.126.147,21	6.415	4.408.856,81	14.644	9.535.004,02
1994	7.263	4.562.996,42	6.137	4.340.737,44	13.400	8.903.733,86
1995	6.530	4.266.385,39	6.042	4.375.040,04	12.572	8.641.425,43
1996	5.646	3.699.560,14	5.705	4.279.478,13	11.351	7.979.038,27
1997	4.761	3.090.231,07	5.443	4.106.224,90	10.204	7.196.455,97
1998	3.989	2.600.481,79	4.988	3.799.585,87	8.977	6.400.067,66
1999	3.199	1.993.187,25	5.004	3.937.474,81	8.203	5.930.662,06
2000	2.510	1.586.626,05	5.283	3.915.657,70	7.793	5.502.283,75
2001	1.950	1.196.763,17	4.523	3.666.945,36	6.473	4.863.708,53
2002	1.442	801.130,92	4.330	3.637.781,32	5.772	4.438.912,24
2003	839	490.336,20	4.021	3.451.984,43	4.860	3.942.320,63
2004	554	257.317,29	2.670	2.465.038,18	3.224	2.722.355,47
2005(*)	17	3.727,42	62	53.063,64	79	56.791,06
<b>TOTAAL</b>	<b>259.956</b>	<b>149.839.406,82</b>	<b>228.181</b>	<b>150.692.738,77</b>	<b>488.137</b>	<b>300.532.145,59</b>

(\*) **Opmerking:** Wat het ingangsjaar 2005 betreft, worden hier enkel de gevallen weergegeven die reeds opgenomen zijn in de databank. Zij zullen voor het eerst in januari 2005 in betaling zijn. Het ingangsjaar 2005 is m.a.w. niet volledig.

## VERDELING VAN DE WERKNEMERSPENSIOENEN VOLGENS HET INGANGSJAAR

Overlevingspensioen - Mannen

Toestand op 1 januari 2005

INGANGSJAAR	"rust + overleving" Gedeelte "overleving"		"overleving"		TOTAAL	
	Aantal	Maanduitgave	Aantal	Maanduitgave	Aantal	Maanduitgave
vóór 1980						
1980						4.908,74
1981	20	2.291,53	6	2.617,21	26	25.560,43
1982	111	16.066,74	15	9.493,69	126	18.969,93
1983	125	16.576,11	10	2.393,82	135	19.739,63
1984	137	17.693,99	5	2.045,64	142	44.701,04
1985	176	22.263,55	32	22.437,49	208	44.220,05
1986	201	28.310,92	29	15.909,13	230	46.480,08
1987	243	33.967,72	27	12.512,36	270	67.835,45
1988	275	37.455,68	51	30.379,77	326	82.736,04
1989	352	48.520,93	52	34.215,11	404	93.730,33
1990	399	48.544,77	69	45.185,56	468	115.274,98
1991	497	66.421,83	77	48.853,15	574	130.859,35
1992	549	75.237,49	98	55.621,86	647	142.500,95
1993	580	80.008,36	105	62.492,59	685	166.779,39
1994	613	90.541,16	120	76.238,23	733	200.482,91
1995	710	92.581,29	166	107.901,62	876	228.246,57
1996	759	106.643,68	192	121.602,89	951	220.567,89
1997	839	109.672,82	174	110.895,07	1.013	242.925,41
1998	811	113.375,01	196	129.550,40	1.007	263.984,18
1999	1.011	136.199,78	203	127.784,40	1.214	293.747,34
2000	1.065	152.839,62	207	140.907,72	1.272	243.809,23
2001	1.088	144.858,31	141	98.950,92	1.229	6.651,24
2002	14	2.831,56	5	3.819,68	19	
2003						
2004						
2005(*)						
TOTAAL	10.575	1.442.902,85	1.980	1.261.808,31	12.555	2.704.711,16

(\*) **Opmerking:** Wat het ingangsjaar 2005 betreft, worden hier enkel de gevallen weergegeven die reeds opgenomen zijn in de databank. Zij zullen voor het eerst in januari 2005 in betaling zijn. Het ingangsjaar 2005 is m.a.w. niet volledig.

## VERDELING VAN DE WERKNEMERSPENSIOENEN VOLGENS HET INGANGSJAAR

Overlevingspensioenen - Vrouwen

Toestand op 1 januari 2005

INGANGSJAAR	"rust + overleving" Gedeelte "overleving"		"overleving"		TOTAAL	
	Aantal	Maanduitgave	Aantal	Maanduitgave	Aantal	Maanduitgave
vóór 1980	35.611	19.925.030,43	36.151	23.456.510,37	71.762	43.381.540,80
1980	5.364	2.963.891,01	4.112	2.661.522,66	9.476	5.625.413,67
1981	5.218	2.814.307,70	4.336	2.798.578,65	9.554	5.612.886,35
1982	5.878	3.129.845,11	4.802	3.156.293,04	10.680	6.286.138,15
1983	6.256	3.329.009,18	4.998	3.335.978,79	11.254	6.664.987,97
1984	6.400	3.469.064,31	5.068	3.313.057,62	11.468	6.782.121,93
1985	7.523	4.049.029,30	5.818	3.717.138,45	13.341	7.766.167,75
1986	7.468	4.065.504,54	5.821	3.704.272,29	13.289	7.769.776,83
1987	7.330	4.075.249,90	6.009	3.844.935,78	13.339	7.920.185,68
1988	7.523	4.123.457,76	6.194	3.953.370,00	13.717	8.076.827,76
1989	7.991	4.495.312,56	6.370	4.017.615,72	14.361	8.512.928,28
1990	8.623	4.767.564,33	6.706	4.210.468,60	15.329	8.978.032,93
1991	8.820	5.003.864,14	7.082	4.437.391,77	15.902	9.441.255,91
1992	9.167	5.148.776,36	7.454	4.807.082,14	16.621	9.955.858,50
1993	9.578	5.521.945,88	7.989	5.195.071,01	17.567	10.717.016,89
1994	9.997	5.759.039,18	8.332	5.424.395,71	18.329	11.183.434,89
1995	10.380	6.027.512,37	8.914	5.731.255,71	19.294	11.758.768,08
1996	10.908	6.308.019,61	9.237	6.043.603,95	20.145	12.351.623,56
1997	10.868	6.411.678,20	9.572	6.309.555,65	20.440	12.721.233,85
1998	10.721	6.468.129,85	9.768	6.469.107,57	20.489	12.937.237,42
1999	11.069	6.894.396,72	10.266	6.962.449,83	21.335	13.573.580,33
2000	11.208	6.611.130,50	10.509	7.152.684,57	21.717	14.047.081,29
2001	11.544	7.086.897,55	10.354	7.001.150,04	21.898	14.088.047,59
2002	11.905	7.343.357,27	10.988	7.579.486,45	22.893	14.922.843,72
2003	11.926	7.486.878,83	11.076	7.744.643,44	23.002	15.231.522,27
2004	10.654	6.550.927,08	10.159	7.587.828,72	20.813	14.138.755,80
2005(*)	26	9.587,15	96	77.290,24	122	86.877,39
TOTAAL	259.956	149.839.406,82	228.181	150.692.738,77	488.137	300.532.145,59

(\*) **Opmerking:** Wat het ingangsjaar 2005 betreft, worden hier enkel de gevallen weergegeven die reeds opgenomen zijn in de databank.

Zij zullen voor het eerst in januari 2005 in betaling zijn. Het ingangsjaar 2005 is m.a.w. niet volledig.



**III-B. VERDELING VAN HET AANTAL GERECHTIGDEN  
OP EEN VERVROEGD WERKNEMERSRUSTPENSIOEN  
VOLGENS DE AARD VAN DE VERVROEGING  
MET DE OVEREENSTEMMENDE GLOBALE MAANDELIJKSE UITGAVE  
OP 1 JANUARI 2005**

---

## **I. DE AARD VAN DE VERVROEGING**

### **1. De gewone vervroeging**

De wet van 21 mei 1955 betreffende het rust- en overlevingspensioen voor arbeiders bepaalt dat het rustpensioen kan ingaan binnen vijf jaar vóór de leeftijd van 65 jaar voor een man en 60 jaar voor een vrouw; in dit geval wordt het pensioen met 5 % per jaar vervroeging verminderd.

Identieke bepalingen worden ingevoerd door de wet van 12 juli 1957 betreffende het rust- en overlevingspensioen voor bedienden en overgenomen door het koninklijk besluit nr. 50 van 24 oktober 1967 betreffende het rust- en overlevingspensioen voor werknemers.

Krachtens deze beschikkingen kon het vervroegd rustpensioen verkregen worden ongeacht de duur van de loopbaan.

Het koninklijk besluit nr. 415 van 16 juli 1986 bepaalt vervolgens dat voor de rustpensioenen die ten vroegste op 1 januari 1987 ingaan, de vervroeging vóór de leeftijd van 60 jaar niet meer wordt toegelaten.

### **2. Het statuut van nationale erkentelijkheid en de burgerlijke oorlogsinvaliden**

De wet van 21 mei 1955 betreffende het rust- en overlevingspensioen voor arbeiders en de wet van 12 juli 1957 betreffende het rust- en overlevingspensioen voor bedienden bepalen dat de gerechtigden op een statuut van nationale erkentelijkheid en de burgerlijke oorlogsinvaliden die dit statuut niet bezitten het vervroegd rustpensioen kunnen bekomen.

De vermindering voor het aantal jaren vervroeging wordt afgebouwd en voor sommige gerechtigden wordt geen vermindering meer toegepast.

### **3. Het pensioen toegekend op 64 jaar**

Het koninklijk besluit nr. 50 werd aangevuld met twee bepalingen waarbij een onverminderd rustpensioen kan worden toegekend op 64 jaar aan :

- a) de gerechtigde die een gewoonlijke en hoofdzakelijke tewerkstelling als werknemer gedurende tenminste 45 jaar bewijst (wet van 27 februari 1976; koninklijk besluit van 10 maart 1976) ;
- b) de gerechtigde die op gewoonlijke en hoofdzakelijke wijze een bijzonder ruw en/of ongezond beroep heeft uitgeoefend (wet van 27 december 1976; koninklijk besluit van 26 april 1977).

#### 4. Het bijzonder brugpensioen

Door de wet van 22 december 1977 wordt vanaf 1 januari 1978 het begrip bijzonder brugpensioen in de pensioenwetgeving ingevoerd.

Krachtens deze beschikkingen wordt aan de oudere *werklozen* en aan de bejaarde *invaliden* de mogelijkheid geboden vanaf de leeftijd van 60 jaar voor de mannen en 55 jaar voor de vrouwen een vervroegd rustpensioen te bekomen zonder dat de vermindering met 5 % per jaar vervroeging wordt toegepast.

Deze beschikkingen zijn van toepassing op de gerechtigden van wie de aanvraag om vervroegd pensioen uitwerking heeft tijdens de periode van 1 januari 1978 tot 31 maart 1982 voor de werklozen en in 1978 voor de invaliden.

#### 5. Het brugrustpensioen

Bij koninklijk besluit nr. 95 van 28 september 1982 betreffende het brugrustpensioen voor werknemers wordt in het koninklijk besluit nr. 50 een bepaling ingelast krachtens welke aan mannen vanaf de leeftijd van 60 jaar een rustpensioen kan worden toegekend zonder vermindering, ingaand in de periode van 1 januari 1983 tot 31 december 1985, op voorwaarde dat de werkgever zich ertoe verbindt de belanghebbende als werknemer door een werkzoekende te vervangen.

De maatregel wordt herhaalde malen verlengd en ten laatste tot 31 december 1990.

**Uiteindelijk heft de wet van 20 juli 1990 tot instelling van een flexibele pensioenleeftijd voor werknemers de bepalingen van het koninklijk besluit nr. 50 in verband met de vervroegde pensioenen op vanaf 1 januari 1991, maar deze blijven van toepassing op de vervroegde pensioenen die daadwerkelijk en voor de eerste maal vóór 1 januari 1991 ingaan.**

## II. DE TELLING OP 1 JANUARI 2005

Op 1 januari 2005 beliep het aantal gerechtigden op een rustpensioen met vervroegde ingangsdatum in de pensioenregeling voor werknemers 128.151.

- *Tabel III-B / 1* geeft de onderverdeling van dit aantal per categorie van gerechtigden en volgens de aard van de vervroeging. Bovendien wordt in de laatste kolom de globale maandelijkse uitgave per categorie weergegeven.
- *Tabel III-B / 2a tot 2c* geeft de evolutie weer van het aantal vervroegde rustpensioenen volgens de aard van vervroeging en per geslacht gedurende de laatste tien jaar.



**AANTAL VERVROEGDE RUSTPENSIOENEN PER CATEGORIE VAN GERECHTIGDEN  
EN VOLGENS DE AARD VAN DE VERVROEGING**

Toestand op 1 januari 2005

CATEGORIE	Gewone vervroegingen	Statuut van nationale erkentelijkheid en burgerlijke oorlogsinvaliden	Pensioenen toegekend op 64 jaar	Bijzondere brugpensioenen	Brugrust- pensioenen	Totaal aantal gerechtigden (1)	Globale maanduitgave werknemers
<b>1. MANNEN</b>							
1.1 Gehuwd, "gezin"	13.640	3.446	212	490	12.901	29.136	24.467.547,06
1.2 Gehuwd, "alleenstaande"	15.451	3.326	143	552	6.190	23.827	10.757.827,14
1.3 Niet-gehuwd, "alleenstaande"	10.599	3.442	269	885	5.255	18.964	10.567.008,55
1.4 Rust- + overlevingspensioen	1.404	368	25	99	251	1.990	838.616,00
<b>TOTAAL</b>	<b>41.094</b>	<b>10.582</b>	<b>649</b>	<b>2.026</b>	<b>24.597</b>	<b>73.917</b>	<b>46.630.998,75</b>
<b>2. VROUWEN</b>							
2.1 Gehuwd, "gezin"	2			1		3	3.330,89
2.2 Gehuwd, "alleenstaande"	11.204	103		2.071		13.323	4.855.962,42
2.3 Niet-gehuwd, "alleenstaande"	5.498	71		1.429		6.963	3.049.108,53
2.4 Rust- en overlevingspensioen	30.090	135		3.792		33.945	11.025.703,54
<b>TOTAAL</b>	<b>46.794</b>	<b>309</b>		<b>7.293</b>		<b>54.234</b>	<b>18.934.105,38</b>
<b>TOTAAL MANNEN + VROUWEN</b>	<b>87.888</b>	<b>10.891</b>	<b>649</b>	<b>9.319</b>	<b>24.597</b>	<b>128.151</b>	<b>65.565.104,13</b>

(1) De gerechtigden die jaren "gewone vervroeging" of jaren "bijzonder brugpensioen" combineren met jaren vervroeging in toepassing van andere bepalingen, worden in elk van de desbetreffende kolommen geteld, maar slechts éénmaal in de kolom "totaal aantal gerechtigden".  
Het aantal van deze dubbelstellingen beloopt 5193

## EVOLUTIE VAN HET AANTAL VERVROEGDE RUSTPENSIOEN

Januari 1996 - Januari 2005

## MANNEN

AARD VAN DE VERVROEGING	01.01.1996	01.01.1997	01.01.1998	01.01.1999	01.01.2000	01.01.2001	01.01.2002	01.01.2003	01.01.2004	01.01.2005
Gewone vervroeging	79.354	74.672	69.790	65.258	61.042	56.536	52.559	48.618	44.821	41.094
Statuut van nationale erkentelijkheid en burgerlijke oorlogsinvaliden	26.319	24.295	22.319	20.404	18.660	16.824	15.165	13.500	12.026	10.582
Pensioenen toegekend op 64 jaar	1.966	1.767	1.598	1.435	1.282	1.126	1.004	882	755	649
Bijzondere brugpensioenen	6.016	5.487	4.956	4.449	3.999	3.534	3.122	2.753	2.380	2.026
Brugrustpensioenen	36.386	35.298	34.187	32.992	31.808	30.410	29.077	27.615	26.192	24.597
<b>Totaal aantal gerechtigden op een vervroegd rustpensioen (1)</b>	<b>139.074</b>	<b>131.283</b>	<b>123.324</b>	<b>115.724</b>	<b>108.610</b>	<b>100.927</b>	<b>94.051</b>	<b>87.125</b>	<b>80.521</b>	<b>73.917</b>
Vershil t.a.v. vorig jaar	- 5,15	- 5,60	- 6,06	- 6,16	- 6,15	- 7,07	- 6,81	- 7,36	- 7,58	- 8,20
Totaal aantal rustpensioenen (2)	660.223	672.663	682.114	693.240	702.295	706.468	712.772	719.347	727.851	736.476
Verhouding (1) tot (2)	21,06	19,52	18,08	16,69	15,46	14,29	13,20	12,11	11,06	10,04

## EVOLUTIE VAN HET AANTAL VERVROEGDE RUSTPENSIOEN

Januari 1996 - Januari 2005

## VROUWEN

AARD VAN DE VERVROEGING	01.01.1996	01.01.1997	01.01.1998	01.01.1999	01.01.2000	01.01.2001	01.01.2002	01.01.2003	01.01.2004	01.01.2005
Gewone vervroeging	88.582	83.948	79.157	74.323	69.954	64.812	60.416	55.641	51.116	46.794
Statuut van nationale erkentelijkheid en burgerlijke oorlogsinvaliden	592	559	519	487	450	422	387	358	327	309
Pensioenen toegekend op 64 jaar										
Bijzondere brugpensioenen	10.463	10.211	9.941	9.646	9.356	8.989	8.607	8.193	7.749	7.293
Brugrustpensioenen										
<b>Totaal aantal gerechtigden op een vervroegd rustpensioen (1)</b>	<b>99.357</b>	<b>94.454</b>	<b>89.374</b>	<b>84.222</b>	<b>79.237</b>	<b>74.012</b>	<b>69.207</b>	<b>64.004</b>	<b>59.023</b>	<b>54.234</b>
Vershil t.a.v. vorig jaar	- 4,79	- 4,93	- 5,38	- 5,76	- 5,92	- 6,59	- 6,49	- 7,52	- 7,78	- 8,11
Totaal aantal rustpensioenen (2)	623.132	631.358	629.166	627.145	631.436	618.312	621.058	623.255	611.559	615.852
Verhouding (1) tot (2)	15,94	14,96	14,21	13,43	12,55	11,97	11,14	10,27	9,65	8,81

## EVOLUTIE VAN HET AANTAL VERVROEGDE RUSTPENSIOEN

Januari 1996 - Januari 2005

## TOTAAL MANNEN + VROUWEN

AARD VAN DE VERVROEGING	01.01.1996	01.01.1997	01.01.1998	01.01.1999	01.01.2000	01.01.2001	01.01.2002	01.01.2003	01.01.2004	01.01.2005
Gewone vervroeging	167.936	158.620	148.947	139.581	130.696	121.348	112.975	104.259	95.937	87.888
Statuut van nationale erkentelijkheid en burgerlijke oorlogsinvaliden	26.911	24.854	22.838	20.891	19.110	17.246	15.552	13.858	12.353	10.891
Pensioenen toegekend op 64 jaar	1.966	1.767	1.598	1.435	1.282	1.126	1.004	882	755	649
Bijzondere brugpensioenen	16.479	15.698	14.897	14.095	13.355	12.523	11.729	10.946	10.129	9.319
Brugrustpensioenen	36.386	35.298	34.187	32.992	31.808	30.410	29.077	27.615	26.192	24.597
<b>Totaal aantal gerechtigden op een vervroegd rustpensioen (1)</b>	<b>238.431</b>	<b>225.737</b>	<b>212.698</b>	<b>199.946</b>	<b>187.847</b>	<b>174.939</b>	<b>163.258</b>	<b>151.129</b>	<b>139.544</b>	<b>128.151</b>
Vershil t.a.v. vorig jaar	- 5,00	- 5,32	- 5,78	- 5,99	- 6,05	- 6,87	- 6,68	- 7,43	- 7,67	- 8,16
Totaal aantal rustpensioenen (2)	1.283.355	1.304.021	1.311.280	1.320.385	1.333.731	1.324.780	1.333.830	1.342.602	1.339.410	1.352.328
Verhouding (1) tot (2)	18,58	17,31	16,22	15,14	14,08	13,21	12,24	11,26	10,42	9,48

### **III-C. VERDELING PER LEEFTIJD VAN HET AANTAL GERECHTIGDEN OP EEN PENSIOEN IN DE REGELING VOOR WERKNEMERS TOEGEKEND VOOR EEN TEWERKSTELLING ALS MIJNWERKER OP 1 JANUARI 2005**

---

#### **I. HET WAARNEMINGSGEBIED**

Deze statistiek heeft betrekking op de werknemers die een pensioen genieten dat geheel of gedeeltelijk werd toegekend voor een gewoonlijke en hoofdzakelijke tewerkstelling gedurende ten minste 20 jaar in de onder- en/of bovengrond van de steenkolenmijnen.

Buiten beschouwing gelaten, worden de werknemers die een rustpensioen genieten dat geheel of gedeeltelijk werd toegekend :

- voor een tewerkstelling in de steenkolenmijnen die niet voldoet aan bovengenoemde voorwaarden.
- voor een tewerkstelling in andere mijnen dan steenkolenmijnen of steengroeven.

#### **II. DE VERDELING**

Het aantal gerechtigden wordt opgesplitst per geboortjaar.

Er wordt een verdeling opgemaakt voor elk van de 10 categorieën van gerechtigden op een pensioen (zie algemene methodenota).

#### **III. DUBBELTELLINGEN**

Sommige gevallen die in deze statistiek worden behandeld, komen eveneens voor in de statistiek van de vervroegde rustpensioenen (zie hoofdstuk III-B). Het gaat om gerechtigden op een rustpensioen dat samengesteld is uit een gedeelte "mijnwerker" dat binnen het waarnemingsgebied van deze statistiek valt, en een gedeelte voor jaren van tewerkstelling als arbeider en/of bediende dat vóór de normale pensioenleeftijd is ingegaan.

Hun aantal bedraagt 285 op 1 januari 2005.

#### **IV. OPMERKING**

In de categorieën waarin de feitelijke of van tafel en bed gescheiden echtgenoten opgenomen zijn, is iedere echtgenoot verdeeld volgens zijn eigen geboortjaar en niet volgens het geboortjaar van de gerechtigde die het recht op een mijnwerkerspensioen opent.

Tabel III C / 1

**VERDELING PER LEEFTIJD VAN HET AANTAL GERECHTIGDEN  
OP EEN PENSIOEN IN DE REGELING VOOR WERKNEMERS,  
TOEGEKEND VOOR EEN TEWERKSTELLING ALS MIJNWERKER**

*MANNEN*

Toestand op 1 januari 2005

LEEFTIJD	Gehuwde mannen "gezinsbedrag"	Gehuwde mannen "bedrag alleenstaande"	Niet-gehuwde mannen "bedrag alleenstaande"	Rust- en overlevingspensioen	Overlevingspensioen	TOTAAL
100j en ouder			1	1		2
95j-99j	2	3	29	1		35
90j-94j	73	49	213	5		340
85j-89j	396	157	454	17		1.024
80j-84j	2.104	846	1.374	58	1	4.383
75j-79j	3.825	1.512	1.601	47		6.985
70j-74j	4.555	1.526	1.163	34		7.278
65j-69j	3.889	1.178	714	4		5.785
60j-64j	1.927	450	265	5		2.647
55j-59j	1.243	309	153	3		1.708
50j-54j	1.598	442	206	2		2.248
45j-49j	1.777	664	330			2.771
40j-44j	626	369	200			1.195
35j-39j	1		1			2
30j-34j						
25j-29j						
20j-24j						
jonger dan 20j						
TOTAAL	22.016	7.505	6.704	177	1	36.403

**VERDELING PER LEEFTIJD VAN HET AANTAL GERECHTIGDEN  
OP EEN PENSIOEN IN DE REGELING VOOR WERKNEMERS  
TOEGEKEND VOOR EEN TEWERKSTELLING ALS MIJNWERKER**

**VROUWEN**

Toestand op 1 januari 2005

LEEFTIJD	Gehuwde vrouwen "gezinsbedrag"	Gehuwde vrouwen "bedrag alleenstaande"	Niet-gehuwde vrouwen "bedrag alleenstaande"	Rust- en overlevingspensioen	Overlevingspensioen	TOTAAL
100j en ouder				10	25	35
95j-99j				180	193	373
90j-94j			5	830	943	1.778
85j-89j	7		13	1.478	1.786	3.284
80j-84j	24		36	3.450	4.600	8.110
75j-79j	70		37	3.643	5.089	8.839
70j-74j	121		18	2.635	3.716	6.490
65j-69j	128		17	1.169	2.018	3.332
60j-64j	99		4	214	1.111	1.428
55j-59j	83				651	734
50j-54j	102				373	475
45j-49j	77				209	286
40j-44j	35				105	140
35j-39j	13				32	45
30j-34j	5				10	15
25j-29j	2				2	4
20j-24j					1	1
jonger dan 20j						
TOTAAL	766	130	13.609	20.864	35.369	





**III-D. VERDELING PER LEEFTIJD VAN HET AANTAL  
OVERLEVINGSPENSIOENEN IN DE REGELING VOOR WERKNEMERS  
TOEGEKEND AAN GERECHTIGDEN JONGER DAN 45 JAAR  
OP 1 JANUARI 2005**

---

**I. WETTELIJKE BESCHIKKINGEN**

Het koninklijk besluit nr. 50 van 24 oktober 1967 betreffende het rust- en overlevingspensioen voor werknemers bepaalt : (...) voor zover de aanvraag om overlevingspensioen ingediend wordt binnen twaalf maanden na het overlijden van de echtgenoot, gaat het overlevingspensioen in op de eerste dag van de maand waarin de echtgenoot overleden is als hij bij zijn overlijden nog geen pensioen genoot, en op de eerste dag van de maand volgend op deze waarin de echtgenoot overleden is, als hij reeds een pensioen genoot.

In de overige gevallen gaat het overlevingspensioen in de eerste dag van de maand die op de aanvraag volgt.

Het gaat evenwel ten vroegste in op de eerste dag van de maand die volgt op deze waarin de langstlevende echtgenoot 45 jaar wordt, tenzij deze het bewijs levert van een blijvende arbeidsongeschiktheid van tenminste 66%, dat hij een kind ten laste heeft of dat de overleden echtgenoot gedurende tenminste 20 jaar gewoonlijk en hoofdzakelijk als ondergronds mijnwerker tewerkgesteld is geweest (...).

De langstlevende echtgenoot die de leeftijd van 45 jaar niet heeft bereikt en niet (of niet meer) voldoet aan bovengenoemde voorwaarden om het overlevingspensioen te kunnen genieten of blijven te genieten, kan *tijdelijk*, d.w.z. gedurende 12 maanden, het overlevingspensioen bekomen of behouden, naargelang het geval.

De langstlevende echtgenoot die reeds een overlevingspensioen geniet maar vóór de leeftijd van 45 jaar aan de voorwaarden "kinderlast" of "arbeidsongeschiktheid" niet meer voldoet, blijft na het verstrijken van de termijn van 12 maanden en tot aan de leeftijd van 45 jaar een "*voortgezet*" overlevingspensioen genieten dat niet groter mag zijn dan het gewaarborgd minimumpensioen voor een volledige loopbaan, vermenigvuldigd met de loopbaanbreuk.

## II. METHODENOTA

Het aantal gerechtigden wordt opgesplitst :

### A. Per leeftijd

B. **Volgens de reden** die het genot van het overlevingspensioen vóór de leeftijd van 45 jaar mogelijk maakt. Men onderscheidt aldus :

- 1) de gevallen "kinderlast" met een overlevingspensioen dat groter is dan het gewaarborgd minimum ;
- 2) de gevallen "arbeidsongeschiktheid" met een overlevingspensioen dat groter is dan het gewaarborgd minimum ;
- 3) - de gevallen "kinderlast" of "arbeidsongeschiktheid" met een overlevingspensioen dat gelijk is aan of kleiner is dan het gewaarborgd minimum ;  
- de gevallen "mijnwerker" ;
- 4) de "tijdelijke" overlevingspensioenen (KB nr. 32 van 30 maart 1982) ;
- 5) de tot het gewaarborgd minimum verminderde "voortgezette" overlevingspensioenen (KB van 15 april 1985 en KB van 1 oktober 1985).

**VERDELING PER LEEFTIJD VAN HET AANTAL OVERLEVINGSPENSIENEN  
IN DE REGELING VOOR WERKNEMERS TOEGEKEND AAN GERECHTIGDEN JONGER DAN 45 JAAR**

**MANNEN**

Toestand op 1 januari 2005

LEEFTIJD	"Kinderlast" O.P. > minimum	"Arbeids- ongeschiktheid" O.P. > minimum	"Kinderlast", "arbeids- ongeschiktheid" O.P. ≤ minimum of "mijnwerker"	Tijdelijke overlevings- pensioenen	Voortgezette overlevings- pensioenen	Zonder onderscheid	TOTAAL
40j-44j	129	1	37	1	2	4	174
35j-39j	68	2	19	1			90
30j-34j	14		3				17
25j-29j	1			1			2
20j-24j	1						1
jonger dan 20j							
TOTAAL	213	3	59	3	2	4	284

**VROUWEN**

Toestand op 1 januari 2005

LEEFTIJD	"Kinderlast" O.P. > minimum	"Arbeids- ongeschiktheid" O.P. > minimum	"Kinderlast", "arbeids- ongeschiktheid" O.P. ≤ minimum of "mijnwerker"	Tijdelijke overlevings- pensioenen	Voortgezette overlevings- pensioenen	Zonder onderscheid	TOTAAL
40j-44j	3.177	45	546	51	186	43	4.048
35j-39j	1.538	27	208	15	15	33	1.836
30j-34j	573	6	103	9	1	15	707
25j-29j	114	2	25	2	2	6	151
20j-24j	13		7	1		1	22
jonger dan 20j							
TOTAAL	5.415	80	889	78	204	98	6.764



**III-E. VERDELING PER LEEFTIJD EN  
VOLGENS DE OMVANG VAN HET MAANDBEDRAG  
VAN HET AANTAL UIT DE ECHT GESCEIDEN ECHTGENOTEN  
DIE EEN WERKNEMERSRUSTPENSIOEN GENIETEN, TOEGEKEND  
OP GROND VAN DE TEWERKSTELLING VAN DE EX-ECHTGENOOT  
TOESTAND OP 1 JANUARI 2005**

---

## **I. HET WAARNEMINGSGEBIED**

Deze statistiek heeft betrekking op de uit de echt gescheiden echtgenoten die niet herhuwd zijn of na hun tweede (of derde..) huwelijk opnieuw uit de echt gescheiden zijn of weduwe/weduwenaar zijn geworden, en een werknemersrustpensioen genieten dat geheel of gedeeltelijk werd toegekend op grond van de tewerkstelling van de ex - echtgeno(o)t(e)(n) tijdens de huwelijksjaren.

## **II. DE VERDELING**

Het aantal gerechtigden wordt verdeeld volgens het geslacht, de leeftijd en de omvang van het maandbedrag :

1. van het rustpensioen als werknemer, en daarmee bedoelen we zowel het gedeelte dat berekend is op basis van de loopbaan van de ex - echtgeno(o)t(e), als het gedeelte dat betrekking heeft op de persoonlijke loopbaan ;
2. van de totale pensioenuitkering als werknemer en zelfstandige

Per leeftijd bekommt men :

- het aantal gerechtigden per schijf van 125,00 EUR, met een groepering van de gevallen in de laagste en de hoogste schijven ;
- het totaal aantal gerechtigden met de overeenstemmende maandelijkse uitgave ;
- het aantal gerechtigden die tevens een gewaarborgd inkomen voor bejaarden of een inkomensgarantie voor ouderen ontvangen.

Tabel III E / 1a

**UIT DE ECHT GESCHIEDEN MANNEN GERECHTIGD OP EEN WERKNEMERSRUSTPENSIOEN GEHEEL OF GEDEELTELIJK  
TOEGEKEND OP GROND VAN DE TEWERKSTELLING VAN DE GEWEZEN ECHTGENOTE**

Verdeling per leeftijd en volgens de omvang van het maandbedrag  
Maanduitgave = rustpensioen werknemer (persoonlijk deel + deel "werknemer" ex-echtgenote)

Toestand op 1 januari 2005

LEEFTIJD	Aantal mannen gerechtigd op een maandbedrag van :													Aantal tevens gerechtigd op GI of IGO			
	minder dan 250,00	250,00 tot 374,99	375,00 tot 499,99	500,00 tot 624,99	625,00 tot 749,99	750,00 tot 874,99	875,00 tot 999,99	1.000,00 tot 1.124,99	1.125,00 tot 1.249,99	1.250,00 en meer	Totaal aantal	Maandelijkse uitgave					
100j en ouder																	
95j-99j		1													1	297,24	
90j-94j	1	2												3	740,55	2	
85j-89j	12	4	1	2	1	2								23	7.965,23	8	
80j-84j	46	33	26	14	15	26	7							173	80.882,09	54	
75j-79j	193	70	85	56	59	108	49	24						657	331.432,90	188	
70j-74j	428	250	228	133	137	248	81	55	39	30				1.629	831.633,63	393	
65j-69j	578	315	261	244	198	357	184	96	60	55				2.348	1.277.989,00	517	
60j-64j	155	60	50	55	44	49	40	29	32	30				544	307.585,69	16	
<b>TOTAAL</b>	<b>1.413</b>	<b>735</b>	<b>651</b>	<b>504</b>	<b>454</b>	<b>790</b>	<b>361</b>	<b>209</b>	<b>140</b>	<b>121</b>	<b>5.378</b>	<b>2.838.526,33</b>			<b>1.178</b>		

**UIT DE ECHT GESCHIEDEN VROUWEN GERECHTIGD OP EEN WERKNEMERSRUSTPENSIOEN GEHEEL OF GEDEELTELIJK TOEGEKEND OP GROND VAN DE TEWERKSTELLING VAN DE GEWEZEN ECHTGENOTE**

Verdeling per leeftijd en volgens de omvang van het maandbedrag  
Maanduitgave = rustpensioen werknemer (persoonlijk deel + deel "werknemer" ex-echtgenote)

Toestand op 1 januari 2005

LEEFTIJD	Aantal vrouwen gerechtigd op een maandbedrag van :												Totaal aantal	Maandelijke uitgave	Aantal tevens gerechtigd op GI of IGO
	minder dan 250,00	250,00 tot 374,99	375,00 tot 499,99	500,00 tot 624,99	625,00 tot 749,99	750,00 tot 874,99	875,00 tot 999,99	1.000,00 tot 1.124,99	1.125,00 tot 1.249,99	1.250,00 en meer					
100j en ouder	1	2	1	1		1							6	2.837,36	2
95j-99j	18	21	24	7	12	13							95	42.938,61	48
90j-94j	141	82	66	64	40	79	1						473	203.347,13	186
85j-89j	318	195	168	124	124	245	13	3	1				1.191	554.613,60	371
80j-84j	1.161	644	643	575	496	682	70	32	4	2			4.309	1.971.974,70	1.355
75j-79j	1.892	1.078	1.100	946	865	1.008	195	95	36	9			7.224	3.359.023,61	2.487
70j-74j	2.442	1.453	1.598	1.602	1.352	1.999	477	190	102	73			11.288	5.839.596,10	3.591
65j-69j	3.146	1.634	1.791	1.992	1.767	2.793	895	369	220	173			14.780	8.089.328,14	4.064
60j-64j	1.392	615	681	717	755	1.503	537	289	151	147			6.787	4.016.927,50	1.207
<b>TOTAAL</b>	<b>10.511</b>	<b>5.724</b>	<b>6.072</b>	<b>6.028</b>	<b>5.411</b>	<b>8.323</b>	<b>2.188</b>	<b>978</b>	<b>514</b>	<b>404</b>	<b>46.153</b>	<b>24.080.586,75</b>	<b>13.311</b>		

**UIT DE ECHT GESCHIEDEN MANNEN GERECHTIGD OP EEN WERKNEMERSRUSTPENSIOEN GEHEEL OF GEDEELTELIJK TOEGEKEND OP GROND VAN DE TEWERKSTELLING VAN DE GEWEZEN ECHTGENOTE**

Verdeling per leeftijd en volgens de omvang van het maandbedrag  
 Maanduitgave = totale pensioenuitkering in de regeling werknemers en zelfstandigen

Toestand op 1 januari 2005

LEEFTIJD	Aantal mannen gerechtigd op een maandbedrag van :											Totaal aantal	Maandelijkse uitgave	Aantal tevens gerechtigd op GI of IGO		
	minder dan 250,00	250,00 tot 374,99	375,00 tot 499,99	500,00 tot 624,99	625,00 tot 749,99	750,00 tot 874,99	875,00 tot 999,99	1.000,00 tot 1.124,99	1.125,00 tot 1.249,99	1.250,00 en meer						
100j en ouder																
95j-99j		1											1	297,24		2
90j-94j			1										3	1.741,27		8
85j-89j	6	3	2	4	4	3	1						23	11.158,07		54
80j-84j	21	15	24	27	36	34	4	1					173	101.472,03		188
75j-79j	79	57	80	128	90	125	29	10	6				657	403.409,26		393
70j-74j	229	180	191	234	252	294	64	44	33				1.629	984.761,66		517
65j-69j	300	191	225	329	409	420	106	72	60				2.348	1.512.104,10		16
60j-64j	74	24	50	98	90	63	30	37	31				544	368.195,08		
<b>TOTAAL</b>	<b>709</b>	<b>471</b>	<b>573</b>	<b>820</b>	<b>883</b>	<b>939</b>	<b>234</b>	<b>164</b>	<b>131</b>	<b>5.378</b>	<b>3.383.138,71</b>	<b>1.178</b>				



**UIT DE ECHT GESCHIEDEN VROUWEN GERECHTIGD OP EEN WERKNEMERSRUSTPENSIOEN GEHEEL OF GEDEELTELIJK TOEGEKEND OP GROND VAN DE TEWERKSTELLING VAN DE GEWEZEN ECHTGENOTE**

Verdeling per leeftijd en volgens de omvang van het maandbedrag  
Maanduitgave = totale pensioenuitkering in de regeling werknemers en zelfstandigen

Toestand op 1 januari 2005

LEEFTIJD	Aantal vrouwen gerechtigd op een maandbedrag van :													Aantal tevens gerechtigd op GI of IGO
	minder dan 250,00	250,00 tot 374,99	375,00 tot 499,99	500,00 tot 624,99	625,00 tot 749,99	750,00 tot 874,99	875,00 tot 999,99	1.000,00 tot 1.124,99	1.125,00 tot 1.249,99	1.250,00 en meer	Totaal aantal	Maandelijkse uitgave		
100j en ouder	1	1	1	2		1						6	3.037,13	2
95j-99j	10	21	23	8	17	15	1					95	47.935,78	48
90j-94j	90	63	87	83	61	86	3					473	233.537,16	186
85j-89j	209	175	190	160	171	253	28	4	1			1.191	616.812,06	371
80j-84j	808	615	715	744	587	711	90	33	4	2		4.309	2.158.794,99	1.355
75j-79j	1.294	1.046	1.236	1.277	965	1.054	205	100	38	9		7.224	3.659.510,28	2.487
70j-74j	1.662	1.386	1.678	1.990	1.591	2.092	501	212	102	74		11.288	6.274.485,83	3.591
65j-69j	2.275	1.562	1.807	2.285	2.197	2.883	983	379	230	179		14.780	8.627.652,22	4.064
60j-64j	1.096	555	651	810	953	1.525	588	297	165	147		6.787	4.236.563,25	1.207
<b>TOTAAL</b>	<b>7.445</b>	<b>5.424</b>	<b>6.388</b>	<b>7.359</b>	<b>6.542</b>	<b>8.620</b>	<b>2.399</b>	<b>1.025</b>	<b>540</b>	<b>411</b>	<b>46.153</b>	<b>25.858.328,70</b>	<b>13.311</b>	



### **III-F. VERDELING PER LEEFTIJD EN VOLGENS DE OMVANG VAN HET MAANDBEDRAG VAN HET AANTAL GERECHTIGDEN OP EEN PENSIOEN VOOR EEN VOLLEDIGE LOOPBAAN IN DE REGELING VOOR WERKNEMERS OP 1 JANUARI 2005**

---

#### **I. BEPERKING VAN HET WAARNEMINGSGEBIED**

De statistiek van de volledige loopbanen heeft betrekking op :

- a) de rustpensioenen toegekend aan de werknemers met een volledige beroepsloopbaan als arbeider en/of bediende ;
- b) de overlevingspensioenen toegekend aan de langstlevende echtgenoten van werknemers met een volledige beroepsloopbaan als arbeider en/of bediende.

Zelfs wanneer het om volledige loopbanen gaat, worden buiten beschouwing gelaten:

- de pensioenen toegekend aan mijnwerkers, zeevarenden en vliegend personeel van de burgerlijke luchtvaart, evenals aan hun langstlevende echtgenoten ;
- de rustpensioenen met vervroegde ingangsdatum of met een aanvulling voor jaren tewerkstelling na de normale pensioenleeftijd ;
- de pensioenen waarvan het bedrag werd verminderd wegens het genot van een uitkering die niet door de Rijksdienst voor pensioenen wordt betaald ;
- de pensioenen waarvan het bedrag werd verminderd wegens de uitoefening van een toegelaten beroepsbezigheid ;
- de cumulaties van rust- en overlevingspensioenen ;
- de cumulaties van werknemerspensioenen met voordelen "zelfstandigen", "gewaarborgd inkomen" en "mindervaliden".

#### **II. HET BEGRIP "VOLLEDIGE LOOPBAAN"**

Een pensioen wordt geacht te zijn toegekend voor een volledige werknemersloopbaan wanneer voor al de jaren van de te bewijzen loopbaanperiode een werkelijke, gelijkgestelde of vermoede tewerkstelling als werknemer in aanmerking werd genomen.

Bij de interpretatie van deze statistiek, vooral wat de verschillen tussen de gemiddelde bedragen per generatie betreft, moeten we met de volgende overwegingen rekening houden :

- Het pensioen wordt berekend op basis van forfaitaire bedragen voor de loopbaanjaren vóór 1955 (1957 voor bedienden) en op basis van de werkelijke, fictieve of forfaitaire brutolonen voor de loopbaanjaren vanaf 1955 (1957 voor bedienden), waarbij geen rekening wordt gehouden met het gedeelte van de brutolonen dat het grensbedrag voor de pensioenbijdrage van de bedienden overtreft. Vanaf 1981 wordt voor alle werknemers slechts rekening gehouden met een geplafonneerd loon. Van jaar tot jaar zal dus de invloed van de lonen op het toegekend pensioenbedrag stijgen.

- Voor de toekenning van de pensioenen die vóór 1968 zijn ingegaan werd enkel rekening gehouden met de jaren waarvoor een gewoontelijke en hoofdzakelijke tewerkstelling als werknemer, d.w.z. van tenminste 4 uur per dag gedurende tenminste 185 dagen per jaar, bewezen was. Voor de pensioenen die na 1967 ingaan wordt echter de voorwaarde van een gewoontelijke en hoofdzakelijke tewerkstelling nog alleen voor de loopbaan jaren vóór 1955 gehandhaafd, terwijl voor de jaren vanaf 1955 iedere tewerkstelling, ongeacht de duur ervan, in aanmerking wordt genomen.
- De beschikkingen inzake de bewijsvoering van de loopbaan, de voorwaarden tot toekenning van vermoede loopbaan jaren, enz... hebben in de loop van de jaren herhaaldelijk grondige wijzigingen ondergaan.
- De pensioenen die vóór 1968 zijn ingegaan, met uitzondering van sommige bediendenpensioenen, worden geacht de rente te omvatten. Vanaf 1968 werd de rentevestiging afgeschaft en worden de voorheen gevestigde renten als een afzonderlijk voordeel toegekend en uitbetaald.
- Bij de sociale programmaties op 1 januari 1974, 1 januari 1979 en 1 oktober 1990 werden verhogingspercentages toegepast die verschilden naargelang het ingangsjaar van het pensioen.
- De pensioenen die vóór 1962 een aanvang namen, mochten niet lager zijn dan een gewaarborgd minimum. Vanaf 1962 werd dit beginsel opgegeven, maar door de wet van 8 augustus 1980 betreffende de budgettaire voorstellen 1979-1980, en de herstelwet van 10 februari 1981 inzake de pensioenen van de sociale sector, werd met terugwerkende kracht vanaf 1 januari 1980 het gewaarborgd minimumpensioenbedrag voor een volledige loopbaan opnieuw ingevoerd. Voor al de loopbaan jaren na 1954 dient dan wel een tewerkstelling van tenminste 285 dagen van tenminste 6 uur als werknemer bewezen te worden, behalve voor de pensioenen die vóór 1981 zijn ingegaan en waarvan het bedrag tenminste 7/10 van het gewaarborgd minimum bereikt.

Onderhavige statistische verdeling wordt tot stand gebracht op grond van de in de databank opgenomen "loopbaanbreuk" die aan de eenheid moet gelijk zijn. De teller van deze breuk drukt het aantal jaren uit waarvoor een pensioen wordt toegekend, maar zegt niets over de duur van de tewerkstelling in de loop van elk van die jaren.

### III. DE VERDELING

Per categorie van gerechtigden wordt een tabel opgemaakt.

Het aantal gerechtigden wordt tegelijkertijd opgesplitst volgens de leeftijd en de omvang van het betaalde maandbedrag. Per leeftijd en voor het totaal bekomt men :

a) het aantal gerechtigden per schijf van **125,00 EUR**, behalve voor :

- de eerste schijf : de pensioenen kleiner dan het gewaarborgd minimum ;
- de tweede schijf : de pensioenen gelijk aan het gewaarborgd minimum ;
- de derde schijf : de pensioenen tussen het gewaarborgd minimum en de bovengrens van de schijf van 125,00 EUR waarin het minimum gelegen is ;

b) het totaal aantal gerechtigden met het overeenstemmend gemiddeld maandbedrag.



Tabel III F / 2

**PENSIOEN VOOR EEN VOLLEDIGE LOOPBAAN IN DE REGELING VOOR WERKNEMERS**

Toestand op 1 januari 2005

LEEFTIJD	Gehuwde mannen gerechtigd op een rustpensioen "bedrag alleenstaande" van :														Totaal aantal gerechtigden	Gemiddeld maandbedrag
	minder dan 849,31	849,32 tot 874,99	875,00 tot 999,99	1000,00 tot 1124,99	1125,00 tot 1249,99	1250,00 tot 1374,99	1375,00 tot 1499,99	1500,00 tot 1624,99	1625,00 tot 1749,99	1750,00 tot 1874,99	1875,00 tot 1999,99	2000,00 tot 2124,99	2125,00 tot 2249,99	2250,00 en meer		
100j en ouder	1	2	14	2											1	849,31
95j-99j	1	25	2	14	2										44	877,93
90j-94j	233	39	172	19	2										465	893,55
85j-89j	6	511	104	430	411	2									1.512	943,79
80j-84j	15	957	293	1.429	1.119	85	5								4.860	997,37
75j-79j	25	1.239	472	2.811	2.128	1.190	23	7	3	1					9.616	1.043,71
70j-74j	29	1.335	874	5.658	4.375	2.426	119	22	7	2					19.375	1.084,99
65j-69j	124	1.283	652	8.146	5.589	3.321	261	16	3	4	1				26.725	1.112,52
60j-64j	8	150	70	1.140	575	491	45	6	1	1	2				3.342	1.117,99
<b>TOTAAL</b>	<b>208</b>	<b>5.734</b>	<b>2.506</b>	<b>14.218</b>	<b>10.074</b>	<b>7.524</b>	<b>5.344</b>	<b>455</b>	<b>51</b>	<b>14</b>	<b>7</b>	<b>1</b>	<b>1</b>	<b>3</b>	<b>65.940</b>	<b>1.080,61</b>

Tabel III F / 3

## PENSIOEN VOOR EEN VOLLEDIGE LOOPBAAN IN DE REGELING VOOR WERKNEMERS

Toestand op 1 januari 2005

LEEFTIJD	Niet-gehuwde mannen gerechtigd op een rustpensioen "bedrag alleenstaande" van:													Totaal aantal gerechtigden	Gemiddeld maandbedrag		
	minder dan 849,31	849,32 tot 874,99	875,00 tot 999,99	1000,00 tot 1124,99	1125,00 tot 1249,99	1250,00 tot 1374,99	1375,00 tot 1499,99	1500,00 tot 1624,99	1625,00 tot 1749,99	1750,00 tot 1874,99	1875,00 tot 1999,99	2000,00 tot 2124,99	2125,00 tot 2249,99			2250,00 en meer	
100j en ouder			5	1												22	881,59
95j-99j	15		19	8	1											254	882,18
90j-94j	135		65	59	15	5	1									1.115	899,37
85j-89j	564	143	553	527	84	18	7	4		2						2.007	949,94
80j-84j	660	234	1.134	943	868	123	33	12	1	1						4.400	1.000,71
75j-79j	1.029	320	1.626	1.163	949	639	117	35	4	1	1					6.140	1.027,41
70j-74j	1.250	686	2.824	1.846	1.224	889	664	76	12	4	2				1	9.549	1.049,65
65j-69j	1.265	468	3.955	1.990	1.365	987	897	109	13	5	1				1	11.559	1.052,01
60j-64j	1.569	51	472	193	135	165	124	21	5	1					2	1.295	1.087,52
TOTAAL	849,31	874,99	999,99	1124,99	1249,99	1374,99	1499,99	1624,99	1749,99	1874,99	1999,99	2124,99	2249,99		4	36.341	1.030,68

## PENSIOEN VOOR EEN VOLLEDIGE LOOPBAAN IN DE REGELING VOOR WERKNEMERS

Toestand op 1 januari 2005

LEEFTIJD	Mannen gerechtigd op uitsluitend een overlevingspensioen van:													Totaal aantal gerechtigden	Gemiddeld maandbedrag			
	minder dan 835,95	835,95 tot 874,99	875,00 tot 999,99	1000,00 tot 1124,99	1125,00 tot 1249,99	1250,00 tot 1374,99	1375,00 tot 1499,99	1500,00 tot 1624,99	1625,00 tot 1749,99	1750,00 tot 1874,99	1875,00 tot 1999,99	2000,00 tot 2124,99	2125,00 tot 2249,99			2250,00 en meer		
80j en ouder																		
75j-79j	1			1													1	835,95
70j-74j	1			1	1												3	1.031,96
65j-69j	14		7	8	6												4	1.170,48
60j-64j	4	9	16	23	13												62	1.013,63
55-59j	4	9	30	18	8												142	1.016,93
50j-54j	6	13	14	9	3												148	953,30
45j-49j	9	32	10	9	2												86	892,74
40j-44j	3	24	7	1	1												55	907,35
35j-39j	6	13	1	1	1												29	824,32
30j-34j	2	5	1	1													8	858,00
jonger dan 30	1																2	859,61
TOTAAL	35	201	59	70	34	26	21	13	2								540	955,78





Tabel III F / 6

## PENSIOEN VOOR EEN VOLLEDIGE LOOPBAAN IN DE REGELING VOOR WERKNEMERS

Toestand op 1 januari 2005

LEEFTIJD	Gehuwde vrouwen gerechtigd op een rustpensioen "bedrag alleenstaande" van:														Totaal aantal gerechtigden	Gemiddeld maandbedrag		
	minder dan 849,31	849,32 tot 874,99	875,00 tot 999,99	1000,00 tot 1124,99	1125,00 tot 1249,99	1250,00 tot 1374,99	1375,00 tot 1499,99	1500,00 tot 1624,99	1625,00 tot 1749,99	1750,00 tot 1874,99	1875,00 tot 1999,99	2000,00 tot 2124,99	2125,00 tot 2249,99	2250,00 en meer				
100j en ouder	1															1	849,31	
95j-99j	1	1	2														9	867,56
90j-94j	1	4	13														59	860,83
85j-89j	7	9	38	18													262	867,09
80j-84j	33	42	201	228	58	1											1.397	903,08
75j-79j	80	96	393	349	338	64	1										3.198	921,27
70j-74j	316	301	976	695	573	509	143	3									8.567	925,97
65j-69j	779	1.932	2.526	1.091	864	677	525	4									13.953	936,25
60j-64j	914	521	2.604	842	689	586	369	26	3	1	1						10.983	942,63
TOTAAL	2.131	2.906	6.753	3.223	2.522	1.837	1.038	33	3	1	1						38.429	932,73



Tabel III F / 8

## PENSIOEN VOOR EEN VOLLEDIGE LOOPBAAN IN DE REGELING VOOR WERKNEMERS

Toestand op 1 januari 2005

LEEFTIJD	Vrouwen gerechtigd op uitsluitend een overlevingspensioen van:													Totaal aantal gerechtigden	Gemiddeld maandbedrag		
	minder dan 835,95	835,96 tot 874,99	875,00 tot 999,99	1000,00 tot 1124,99	1125,00 tot 1249,99	1250,00 tot 1374,99	1375,00 tot 1499,99	1500,00 tot 1624,99	1625,00 tot 1749,99	1750,00 tot 1874,99	1875,00 tot 1999,99	2000,00 tot 2124,99	2125,00 tot 2249,99			2250,00 en meer	
80j en ouder	38	6.933	2.250	5.716	2.609	1.123	260	75	20	8	4	3	1			19.040	926,76
75j-79j	13	1.938	807	2.262	1.866	1.488	743	145	51	20	2	2	2	2		9.339	1.014,03
70j-74j	15	991	453	1.598	1.346	1.105	869	276	97	26	5	3	2	2		6.788	1.061,60
65j-69j	16	565	297	1.221	981	739	527	389	84	19	1	2	2			4.841	1.076,80
60j-64j	40	675	351	1.791	1.490	971	712	580	212	34	14	2	1	3		6.876	1.090,06
55-59j	84	794	486	2.281	1.997	1.334	873	698	426	76	14	1				9.064	1.096,10
50j-54j	65	569	352	1.412	1.326	684	473	284	164	54	9	2				5.394	1.065,84
45j-49j	67	509	299	986	748	356	203	132	57	11	1					3.369	1.016,63
40j-44j	40	440	178	424	294	127	57	34	9	4	1					1.609	962,62
35j-39j	26	220	96	229	100	44	19	12	3	1						750	937,05
30j-34j	21	60	55	81	29	7	2	1	1	2						259	905,53
jonger dan 30	15	29	16	16	6	1										83	1.091,72
TOTAAL	440	13.723	5.640	18.017	12.792	7.979	4.738	2.626	1.124	255	51	11	8	3	5	67.412	1.019,02

## **HOOFDSTUK IV**

---

### **BIJZONDERE STATISTIEKEN BETREFFENDE DE ZELFSTANDIGENPENSIOENEN**

Toestand op 1 januari 2005



## HOOFDSTUK IV

### BIJZONDERE STATISTIEKEN BETREFFENDE DE ZELFSTANDIGENPENSIOENEN

In dit hoofdstuk worden sommige groepen van gerechtigden binnen de regeling “zelfstandigen” aan de hand van meer gedetailleerde statistieken toegelicht:

- A. de zelfstandigenpensioenen verdeeld volgens het ingangsjaar van het pensioen;
- B. de vervroegde rustpensioenen ;
- C. de overlevingspensioenen van gerechtigden jonger dan 45 jaar ;





**IV-A. VERDELING VAN HET AANTAL GERECHTIGDEN  
OP EEN ZELFSTANDIGENPENSIOEN VOLGENS HET INGANGSJAAR  
MET DE OVEREENSTEMMENDE MAANDELIJKSE UITGAVE  
OP 1 JANUARI 2005**

---

De verdeling van de zelfstandigenpensioenen volgens het ingangsjaar worden opgemaakt, jaar per jaar, vanaf 1980. De ingangsjaren vóór 1980 zijn samen gevoegd.

Voor elke categorie van pensioengerechtigden wordt een verdeling opgemaakt (zie algemene methodenota).

Een eerste tabel geeft de verdeling van het aantal gerechtigden op een rustpensioen zelfstandige en de overeenkomstige maandelijkse uitgave volgens het jaar dat het rustpensioen ingaat.

Twee andere tabellen geven de verdeling van het aantal gerechtigden op een overlevingspensioen zelfstandige en de overeenkomstige maandelijkse uitgave volgens :

- 1) het ingangsjaar van het rustpensioen zelfstandige van de overleden echtgeno(o)t(e) waarop de berekening van het overlevingspensioen is gebaseerd.
- 2) het werkelijke ingangsjaar van het overlevingspensioen zelfstandige.

Deze statistiek heeft betrekking op het geheel van de 491.515 gerechtigden op een zelfstandigenpensioen die op 1 januari 2005 in de betalingsdatabank waren opgenomen.



## VERDELING VAN DE ZELFSTANDIGENPENSIOENEN VOLGENS HET INGANGSJAAR

Rustpensioenen - Mannen

Toestand op 1 januari 2005

INGANGSJAAR	Gehuwde mannen "gezinsbedrag"		Gehuwde mannen "bedrag alleenstaande"		Niet-gehuwde mannen "bedrag alleenstaande"		"rust + overleving" Gedeelte "rust"		TOTAAL	
	Aantal	Maanduitgave	Aantal	Maanduitgave	Aantal	Maanduitgave	Aantal	Maanduitgave	Aantal	Maanduitgave
vóór 1980	1.735	975.266,38	732	233.886,63	3.145	1.335.132,93	647	255.973,14	6.259	2.800.259,08
1980	718	379.418,65	351	114.078,15	769	297.706,14	166	62.822,52	2.004	854.025,46
1981	866	474.727,62	391	125.215,51	850	338.460,97	172	66.341,29	2.279	1.004.745,39
1982	1.038	577.198,25	439	143.085,35	850	348.749,24	151	61.235,28	2.478	1.130.288,12
1983	1.448	755.038,45	652	203.646,60	1.042	386.875,34	217	82.270,95	3.359	1.427.831,34
1984	2.080	1.041.869,30	959	263.533,62	1.424	508.381,51	257	94.919,76	4.720	1.908.704,19
1985	2.652	1.313.220,75	1.234	344.987,25	1.693	597.598,87	301	109.316,98	5.880	2.365.123,85
1986	2.962	1.530.573,51	1.348	352.786,67	1.815	638.386,58	267	100.460,09	6.392	2.622.206,85
1987	3.484	1.729.529,56	1.492	393.554,92	1.904	656.643,91	265	97.811,37	7.145	2.877.539,76
1988	3.711	1.952.404,23	1.559	406.969,31	1.852	654.993,30	286	108.496,28	7.408	3.122.863,12
1989	4.109	2.126.330,15	1.722	455.585,31	1.848	631.645,08	241	89.552,44	7.920	3.303.112,98
1990	4.268	2.233.759,62	1.705	445.275,46	1.929	666.060,79	272	93.045,83	8.174	3.438.141,70
1991	5.450	2.695.477,20	2.611	619.620,92	2.408	741.365,14	286	92.082,57	10.755	4.148.545,83
1992	5.946	2.957.610,50	2.732	667.851,44	2.364	731.597,20	277	85.719,06	11.319	4.442.778,20
1993	5.982	2.888.605,04	2.878	699.281,86	2.408	745.952,82	232	75.421,07	11.500	4.409.260,79
1994	6.103	2.968.528,12	2.929	697.467,28	2.308	683.300,56	249	83.589,28	11.589	4.432.885,24
1995	6.840	3.372.618,80	2.959	713.682,39	2.557	779.762,86	243	82.892,68	12.599	4.948.956,73
1996	6.748	3.280.035,45	3.096	760.547,79	2.461	737.792,31	207	70.332,55	12.512	4.848.708,10
1997	6.612	3.191.649,37	3.121	746.119,59	2.469	716.749,94	157	45.820,16	12.359	4.700.339,06
1998	6.482	3.133.607,54	3.008	748.964,08	2.218	664.187,07	165	52.722,46	11.873	4.599.481,15
1999	6.263	3.065.817,10	3.038	772.124,16	2.096	614.920,04	137	46.249,64	11.534	4.499.110,94
2000	5.801	2.853.854,62	2.921	739.170,39	2.040	592.933,52	122	38.777,49	10.884	4.224.736,02
2001	5.825	2.907.141,31	2.934	762.839,06	2.126	627.847,76	117	38.575,80	11.002	4.336.403,93
2002	5.657	2.821.948,54	3.072	828.997,87	2.031	599.243,85	118	38.146,57	10.878	4.288.336,83
2003	5.794	3.001.536,70	3.184	840.405,35	2.109	604.124,38	99	26.704,80	11.186	4.472.771,23
2004	5.504	2.817.890,99	3.110	843.193,07	2.094	618.071,99	82	22.510,44	10.790	4.301.666,49
2005 (*)	539	297.901,54	252	77.448,96	157	58.397,98	4	1.419,62	952	435.168,10
TOTAAL	114.617	57.343.559,29	54.429	14.000.318,99	50.967	16.576.882,08	5.737	2.023.210,12	225.750	89.943.970,48

(\*) **Opmerking:** Wat het ingangsjaar 2005 betreft, worden hier enkel de gevallen weergegeven die reeds opgenomen zijn in de databank. Zij zullen voor het eerst in januari 2005 in betaling zijn. Het ingangsjaar 2005 is m.a.w. niet volledig.

## VERDELING VAN DE ZELFSTANDIGENPENSIOENEN VOLGENS HET INGANGSJAAR

Rustpensioenen - Vrouwen

Toestand op 1 januari 2005

INGANGSJAAR	Gehuwde vrouwen "gezinsbedrag"		Gehuwde vrouwen "bedrag alleenstaande"		Niet-gehuwde vrouwen "bedrag alleenstaande"		"rust + overleving" Gedeelte "rust"		TOTAAL	
	Aantal	Maanduitgave	Aantal	Maanduitgave	Aantal	Maanduitgave	Aantal	Maanduitgave	Aantal	Maanduitgave
vóór 1980										
1980	2	593,95	1.929	423.807,91	3.980	1.276.030,25	12.425	2.462.134,79	18.334	4.161.972,95
1981	2	357,83	733	155.701,47	881	240.592,34	2.487	480.661,30	4.103	877.549,06
1982	2	912,91	808	193.136,26	931	254.054,97	2.389	462.809,67	4.130	910.358,73
1983			806	205.184,81	987	280.537,07	2.341	446.087,86	4.136	932.722,65
1984	2	1.009,15	936	220.510,53	1.045	275.169,54	2.501	467.243,41	4.482	962.923,48
1985	1	271,98	1.121	260.944,54	1.205	309.495,42	2.517	448.607,23	4.845	1.020.056,34
1986	5	1.443,81	1.282	274.144,62	1.249	297.375,76	2.759	470.921,49	5.291	1.042.713,85
1987	5	1.364,60	1.763	372.497,51	1.462	354.687,98	2.935	489.331,64	6.165	1.217.960,94
1988	4	1.166,28	1.517	278.666,67	1.248	256.769,14	2.514	385.518,90	5.284	922.319,31
1989	6	819,59	1.588	296.032,28	1.277	271.039,20	2.557	370.558,77	5.426	938.796,53
1990	5	1.425,51	1.900	341.596,97	1.387	278.454,27	2.641	381.332,93	5.934	1.002.203,76
1991	8	3.227,01	2.291	398.355,76	1.500	274.594,91	2.810	403.486,68	6.606	1.077.862,86
1992	17	1.955,84	2.626	455.155,50	1.526	291.207,32	2.929	423.080,46	7.089	1.172.670,29
1993	16	2.408,13	3.052	565.518,39	1.657	320.032,63	2.906	420.601,21	7.632	1.308.108,07
1994	13	2.935,84	3.191	568.240,44	1.663	309.052,83	2.626	371.597,34	7.496	1.251.298,74
1995	20	4.143,37	3.421	606.465,25	1.652	302.122,69	2.540	341.293,73	7.626	1.252.817,51
1996	25	4.402,48	3.373	605.500,98	1.776	300.089,32	2.567	339.586,17	7.736	1.249.319,84
1997	14	1.819,33	3.603	637.241,49	1.819	317.291,50	2.299	301.443,82	7.746	1.260.379,29
1998	24	8.258,38	2.631	509.092,68	1.281	217.060,36	1.664	222.804,78	5.590	950.777,15
1999	25	6.119,39	2.500	472.898,16	1.252	215.346,24	1.523	191.962,51	5.299	888.465,29
2000	14	5.472,24	3.608	621.179,38	1.825	312.937,47	1.819	221.095,77	7.277	1.161.332,01
2001	27	6.653,05	1.257	292.720,53	668	131.576,33	934	109.033,49	2.873	538.802,59
2002	32	6.109,12	3.015	496.252,92	1.683	274.991,84	1.587	172.139,44	6.312	950.037,25
2003	14	4.423,80	3.143	554.224,75	1.749	280.273,44	1.426	156.123,04	6.350	996.730,35
2004	44	11.592,18	1.117	265.337,70	528	113.679,66	829	84.027,64	2.488	467.468,80
2005 (*)	3	428,90	3.619	526.750,33	1.625	278.804,37	1.363	130.744,87	6.651	947.891,75
			250	48.443,43	112	22.938,28	41	4.896,63	406	76.707,24
TOTAAL	330	79.314,67	57.080	10.645.601,26	37.968	8.056.205,13	67.929	10.759.125,57	163.307	29.540.246,63

(\*) **Opmerking:** Wat het ingangsjaar 2005 betreft, worden hier enkel de gevallen weergegeven die reeds opgenomen zijn in de databank. Zij zullen voor het eerst in januari 2005 in betaling zijn. Het ingangsjaar 2005 is m.a.w. niet volledig.

Grafiek 17 bij tabel IV 1 A

---

**Aantal rustpensioenen volgens ingangsdatum, in de regeling "zelfstandigen" op 1 januari 2005**

---

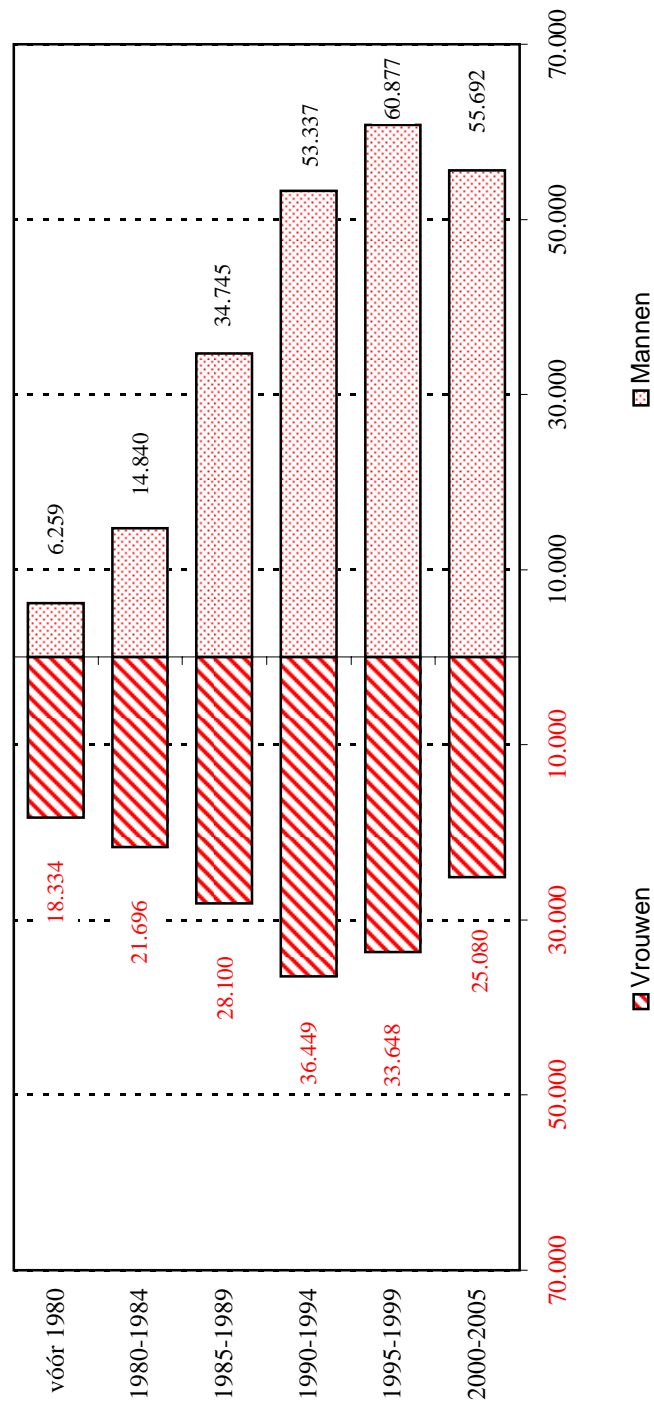

**Opmerking:** Wat het ingangsjaar 2005 betreft, worden hier enkel de gevallen weergegeven die reeds opgenomen zijn in de databank. Zij zullen voor het eerst in januari 2005 in betaling zijn. Het ingangsjaar 2005 is m.a.w. niet volledig.

**VERDELING VAN DE ZELFSTANDIGENPENSIOENEN VOLGENS HET INGANGSJAAR  
(VAN HET RUSTPENSIOEN VAN DE OVERLEDEN ECHTGENOTE)**

Overlevingspensioenen - Mannen

Toestand op 1 januari 2005

INGANGSJAAR	"rust + overleving" Gedeelte "overleving"		"overleving"		TOTAAL	
	Aantal	Maanduitgave	Aantal	Maanduitgave	Aantal	Maanduitgave
vóór 1980	43	6.633,72			43	6.633,72
1980	13	1.540,11			13	1.540,11
1981	5	681,48			5	681,48
1982	6	444,88			6	444,88
1983	10	582,06			10	582,06
1984	18	2.950,51	3	1.274,62	21	4.225,13
1985	18	3.236,51	1	279,11	19	3.515,62
1986	24	3.174,91	4	770,68	28	3.945,59
1987	26	4.651,58	2	104,39	28	4.755,97
1988	21	1.891,53	3	511,12	24	2.402,65
1989	24	2.530,44	6	810,97	30	3.341,41
1990	32	3.224,80	4	385,66	36	3.610,46
1991	28	1.797,25	4	656,54	32	2.453,79
1992	42	4.326,69	3	855,59	45	5.182,28
1993	47	4.404,86	10	2.062,60	57	6.467,46
1994	43	3.859,44	11	1.225,06	54	5.084,50
1995	62	5.892,41	12	2.004,51	74	7.896,92
1996	56	5.383,04	19	1.984,73	75	7.367,77
1997	40	3.740,66	12	2.239,84	52	5.980,50
1998	68	6.768,17	30	6.919,12	98	13.687,29
1999	75	7.073,34	20	3.487,35	95	10.560,69
2000	48	4.335,92	21	4.097,27	69	8.433,19
2001	27	3.018,74	24	3.513,74	51	6.532,48
2002	22	1.721,32	23	5.195,14	45	6.916,46
2003	18	795,27	17	2.352,73	35	3.148,00
2004	19	1.286,78	7	1.619,83	26	2.906,61
2005 (*)						
TOTAAL	835	85.946,42	236	42.350,60	1.071	128.297,02

**(\*) Opmerking :** Wat het ingangsjaar 2005 betreft, worden hier enkel de gevallen weergegeven die reeds opgenomen zijn in de databank. Zij zullen voor het eerst in januari 2005 in betaling zijn. Het ingangsjaar 2005 is m.a.w. niet volledig.

**VERDELING VAN DE ZELFSTANDIGENPENSIOENEN VOLGENS HET INGANGSJAAR  
(VAN HET RUSTPENSIOEN VAN DE OVERLEDEN ECHTGENOOT)**

Overlevingspensioenen - Vrouwen

Toestand op 1 januari 2005

INGANGSJAAR	"rust + overleving" Gedeelte "overleving"		"overleving"		TOTAAL	
	Aantal	Maanduitgave	Aantal	Maanduitgave	Aantal	Maanduitgave
vóór 1980	11.331	4.105.197,46	11.339	4.679.845,69	22.670	8.785.043,15
1980	1.644	585.367,69	1.706	712.468,40	3.350	1.297.836,09
1981	1.845	659.530,27	1.873	783.985,61	3.718	1.443.515,88
1982	1.910	693.866,41	2.039	867.362,12	3.949	1.561.228,53
1983	1.963	694.568,42	2.197	920.107,18	4.160	1.614.675,60
1984	2.134	745.953,09	2.331	968.036,97	4.465	1.713.990,06
1985	2.391	862.488,96	2.543	1.062.676,76	4.934	1.925.165,72
1986	2.293	845.347,49	2.675	1.107.283,23	4.968	1.952.630,72
1987	2.295	823.782,15	2.781	1.150.473,81	5.076	1.974.255,96
1988	2.371	846.182,30	2.653	1.090.125,67	5.024	1.936.307,97
1989	2.393	854.108,63	2.570	1.088.118,51	4.963	1.942.227,14
1990	2.455	855.962,36	2.502	1.052.315,60	4.957	1.908.277,96
1991	2.204	766.920,43	2.275	927.714,81	4.479	1.694.635,24
1992	2.182	757.340,97	2.314	943.354,46	4.496	1.700.695,43
1993	2.180	756.433,32	2.205	904.593,16	4.385	1.661.026,48
1994	2.228	782.690,72	2.246	889.651,65	4.474	1.672.342,37
1995	2.715	939.637,80	3.059	1.266.673,59	5.774	2.206.311,39
1996	2.652	901.562,00	3.124	1.287.786,45	5.776	2.189.348,45
1997	2.633	886.662,70	3.233	1.297.079,63	5.866	2.183.742,33
1998	2.564	897.363,28	3.277	1.364.957,68	5.841	2.262.320,96
1999	2.528	889.965,85	3.168	1.328.345,23	5.696	2.218.311,08
2000	2.015	727.953,77	3.034	1.274.615,36	5.049	2.002.569,13
2001	496	168.450,99	1.213	424.859,50	1.709	593.310,49
2002	336	118.948,16	1.077	355.093,68	1.413	474.041,84
2003	199	69.161,05	988	342.691,49	1.187	411.852,54
2004	145	43.432,64	604	199.431,71	749	242.864,35
2005 (*)	2	844,25	11	2.990,14	13	3.834,39
TOTAAL	60.104	21.279.723,16	69.037	28.292.638,09	129.141	49.572.361,25

**(\*) Opmerking :** Wat het ingangsjaar 2005 betreft, worden hier enkel de gevallen weergegeven die reeds opgenomen zijn in de databank. Zij zullen voor het eerst in januari 2005 in betaling zijn. Het ingangsjaar 2005 is m.a.w. niet volledig.

## VERDELING VAN DE ZELFSTANDIGENPENSIOENEN VOLGENS HET INGANGSJAAR

Overlevingspensioenen - Mannen

Toestand op 1 januari 2005

INGANGSJAAR	"rust + overleving" Gedeelte "overleving"		"overleving"		TOTAAL	
	Aantal	Maanduitgave	Aantal	Maanduitgave	Aantal	Maanduitgave
vóór 1980						
1980						
1981						
1982						
1983						
1984	3	1.197,18	2	627,53	5	1.824,71
1985	8	1.513,27	1	279,11	9	1.792,38
1986	12	1.721,78	3	736,33	15	2.458,11
1987	16	3.518,24			16	3.518,24
1988	13	974,41	2	138,96	15	1.113,37
1989	12	1.325,90	3	336,34	15	1.662,24
1990	20	1.912,89	3	336,95	23	2.249,84
1991	23	1.402,37	3	1.102,74	26	2.505,11
1992	33	2.773,48	3	847,67	36	3.621,15
1993	40	3.751,77	5	1.235,06	45	4.986,83
1994	45	3.663,47	10	1.050,45	55	4.713,92
1995	53	5.241,98	14	2.078,50	67	7.320,48
1996	41	4.089,73	17	1.868,66	58	5.958,39
1997	41	3.562,56	12	2.165,67	53	5.728,23
1998	72	7.623,17	30	6.954,38	102	14.577,55
1999	85	6.892,92	22	3.428,92	107	10.321,84
2000	69	5.942,84	21	3.907,23	90	9.850,07
2001	60	6.678,25	24	3.461,89	84	10.140,14
2002	58	6.330,14	26	5.698,60	84	12.028,74
2003	73	9.519,57	23	3.125,57	96	12.645,14
2004	58	6.310,50	12	2.970,04	70	9.280,54
2005 (*)						
TOTAAL	835	85.946,42	236	42.350,60	1.071	128.297,02

(\*) **Opmerking** : Wat het ingangsjaar 2005 betreft, worden hier enkel de gevallen weergegeven die reeds opgenomen zijn in de databank. Zij zullen voor het eerst in januari 2005 in betaling zijn. Het ingangsjaar 2005 is m.a.w. niet volledig.



## VERDELING VAN DE ZELFSTANDIGENPENSIOENEN VOLGENS HET INGANGSJAAR

Overlevingspensioen - Vrouwen

Toestand op 1 januari 2005

INGANGSJAAR	"rust + overleving" Gedeelte "overleving"		"overleving"		TOTAAL	
	Aantal	Maanduitgave	Aantal	Maanduitgave	Aantal	Maanduitgave
vóór 1980						
1980	9.336	3.454.384,31	8.462	3.309.766,41	17.798	6.764.150,72
1981	1.341	482.979,45	1.158	465.342,48	2.499	948.321,93
1982	1.430	522.238,62	1.301	511.999,35	2.731	1.034.237,97
1983	1.555	565.263,82	1.459	584.033,09	3.014	1.149.296,91
1984	1.499	532.525,23	1.541	618.658,82	3.040	1.151.184,05
1985	1.530	565.965,27	1.546	625.555,85	3.076	1.191.521,12
1986	1.687	627.478,98	1.566	630.456,91	3.253	1.257.935,89
1987	1.618	612.386,86	1.764	706.241,92	3.382	1.318.628,78
1988	1.582	575.463,14	1.816	739.582,35	3.398	1.315.045,49
1989	1.701	626.789,26	1.868	753.570,08	3.569	1.380.359,34
1990	1.786	660.523,70	1.923	798.347,62	3.709	1.458.871,32
1991	1.981	703.775,10	2.020	844.978,48	4.002	1.548.753,58
1992	2.063	699.809,06	2.203	908.275,96	4.184	1.608.085,02
1993	2.165	729.881,87	2.390	998.567,28	4.453	1.728.449,15
1994	2.226	749.153,56	2.546	1.067.667,46	4.711	1.816.821,02
1995	2.361	789.659,36	2.642	1.068.589,14	4.868	1.858.248,50
1996	2.368	815.107,30	2.835	1.166.674,34	5.196	1.981.781,64
1997	2.395	800.081,92	2.956	1.223.118,76	5.324	2.023.200,68
1998	2.366	792.155,63	3.100	1.256.234,11	5.495	2.048.389,74
1999	2.474	819.373,08	3.233	1.350.762,46	5.599	2.170.135,54
2000	2.532	845.201,73	3.169	1.330.664,12	5.643	2.175.865,85
2001	2.621	889.020,68	3.347	1.402.081,76	5.879	2.291.102,44
2002	2.601	897.071,67	3.364	1.397.365,62	5.985	2.294.437,29
2003	2.607	878.607,96	3.612	1.500.713,24	6.213	2.379.321,20
2004	2.293	888.060,58	3.612	1.507.548,24	6.219	2.395.608,82
2005 (*)	4	755.444,54	3.581	1.517.903,19	5.874	2.273.347,73
		1.320,48	23	7.939,05	27	9.259,53
TOTAAL	60.104	21.279.723,16	69.037	28.292.638,09	129.141	49.572.361,25

(\*) **Opmerking** : Wat het ingangsjaar 2005 betreft, worden hier enkel de gevallen weergegeven die reeds opgenomen zijn in de databank. Zij zullen voor het eerst in januari 2005 in betaling zijn. Het ingangsjaar 2005 is m.a.w. niet volledig.



**IV-B. VERDELING VAN HET AANTAL GERECHTIGDEN  
OP EEN VERVROEGD RUSTPENSIOEN ZELFSTANDIGEN  
VOLGENS DE AARD VAN DE VERVROEGING  
OP 1 JANUARI 2005**

---

## **I. DE AARD VAN DE VERVROEGING**

### **1. De gewone vervroeging**

Het koninklijk besluit nr.72 van 10 november 1967 betreffende het rust- en overlevingspensioen voor zelfstandigen bepaalt dat het rustpensioen kan ingaan binnen vijf jaar vóór de normale pensioenleeftijd (65 jaar voor mannen en 60 jaar voor vrouwen). In dat geval wordt het pensioen met 5% per jaar vervroeging verminderd.

Het koninklijk besluit van 30 januari 1997 bepaalt dat tijdens de overgangsperiode van 1 juli 1997 tot en met 31 december 2008 de wettelijke pensioenleeftijd van de vrouwen geleidelijk opgetrokken wordt van 60 naar 65 jaar.

Dit besluit bepaalt tevens dat voor de pensioenen die ten vroegste ingaan op 1 juli 1997, de vervroeging pas toegestaan is indien voldaan wordt aan de minimumduur van de loopbaan.

Afhankelijk van de ingangsdatum varieert het minimum aantal te bewijzen loopbaanjaren waarvoor pensioenrechten kunnen geopend worden, van 20 jaar (bij ingang op 1 juli 1997) tot 35 jaar (vanaf 1 januari 2005).

### **2. Vervroeging zonder vermindering**

De programmawet van 24 december 2002 voorziet dat vanaf 1 januari 2003 het rustpensioen zelfstandige kan toegekend worden vóór de normale pensioenleeftijd zonder dat de vermindering met 5% per jaar van vervroeging wordt toegepast, mits een beroepsloopbaan bewezen wordt van 45 kalenderjaren waarvoor pensioenrechten kunnen worden geopend krachtens een of meerdere wettelijke Belgische of buitenlandse regelingen.

Tijdens de overgangsperiode varieert voor de vrouwen het aantal te bewijzen loopbaanjaren (43,44), afhankelijk van de ingangsdatum.

De vermelde programmawet heeft de nodige bepalingen ingelast in het koninklijk besluit van 30 januari 1997.

### **3. Het statuut van nationale erkentelijkheid en de burgerlijke oorlogsinvaliden**

Het koninklijk besluit nr.72 van 10 november 1967 betreffende het rust- en overlevingspensioen voor zelfstandigen bepaalt dat de gerechtigden op een statuut van nationale erkentelijkheid en de burgerlijke oorlogsinvaliden die dit statuut niet bezitten het vervroegd rustpensioen kunnen bekomen.

Dergelijke begunstigen kunnen een bonificatie bekomen maar deze heeft niet steeds tot gevolg dat het verminderspercentage wordt weggelaten. Afhankelijk van de duur van de prestaties gedurende de oorlog wordt voor 1, 2 of meerdere jaren een bonificatie gegeven, waardoor geen of een lager verminderspercentage van toepassing is voor sommige van deze gerechtigden.

## **II. DE TELLING OP 1 JANUARI 2005**

Op 1 januari 2005 waren er in de betalingsdatabank van de RVP 115.546 gerechtigden met een vervroegd rustpensioen in de pensioenregeling voor zelfstandigen.

Er werd een tabel opgemaakt die de onderverdeling weergeeft van deze gerechtigden, per categorie en volgens de aard van de vervroeging.

**AANTAL VERVROEGDE RUSTPENSIOENEN PER CATEGORIE VAN GERECHTIGDEN  
EN VOLGENS DE AARD VAN DE VERVROEGING**

*ZELFSTANDIGEN*

Toestand op 1 januari 2005

CATEGORIE	Jaren vervroeging met vermindering					Vervroeging zonder vermindering	Statuut van nationale erkentelijkheid en burgerlijke oorlogsinvaliden	Totaal aantal gerechtigden
	1	2	3	4	5			
<b>1. MANNEN</b>								
1.1 Gehuwd, "gezin"	3.798	5.046	5.231	5.786	23.415	900	3.216	47.392
1.2 Gehuwd, "alleenstaande"	1.605	2.227	2.560	3.235	12.927	419	1.430	24.403
1.3 Niet-gehuwd, "alleenstaande"	1.599	1.985	2.121	2.272	9.056	228	1.805	19.066
1.4 Rust- + overlevingspensioen	244	292	313	373	1.422	5	239	2.888
<b>TOTAAL</b>	<b>7.246</b>	<b>9.550</b>	<b>10.225</b>	<b>11.666</b>	<b>46.820</b>	<b>1.552</b>	<b>6.690</b>	<b>93.749</b>
<b>2. VROUWEN</b>								
2.1 Gehuwd, "gezin"	23	13	12			3		51
2.2 Gehuwd, "alleenstaande"	3.162	2.283	1.126	474	1.610	182	137	8.974
2.3 Niet-gehuwd, "alleenstaande"	1.430	1.079	592	284	857	55	151	4.448
2.4 Rust- en overlevingspensioen	1.537	1.251	1.034	1.100	3.142	7	253	8.324
<b>TOTAAL</b>	<b>6.152</b>	<b>4.626</b>	<b>2.764</b>	<b>1.858</b>	<b>5.609</b>	<b>247</b>	<b>541</b>	<b>21.797</b>
<b>TOTAAL MANNEN + VROUWEN</b>	<b>13.398</b>	<b>14.176</b>	<b>12.989</b>	<b>13.524</b>	<b>52.429</b>	<b>1.799</b>	<b>7.231</b>	<b>115.546</b>



**IV-C. VERDELING PER GEBOORTEJAAR VAN HET AANTAL  
OVERLEVINGSPENSIOENEN IN DE REGELING VOOR ZELFSTANDIGEN  
TOEGEKEND AAN GERECHTIGDEN JONGER DAN 45 JAAR  
OP 1 JANUARI 2005**

---

**I. WETTELIJKE BESCHIKKINGEN**

Het koninklijk besluit nr. 72 van 10 november 1967 betreffende het rust- en overlevings-pensioen voor zelfstandigen bepaalt : (...) voor zover de aanvraag om overlevings-pensioen ingediend wordt binnen twaalf maanden na het overlijden van de echtgenoot, gaat het overlevingspensioen in op de eerste dag van de maand waarin de echtgenoot overleden is als hij bij zijn overlijden nog geen pensioen genoot, en op de eerste dag van de maand volgend op deze waarin de echtgenoot overleden is, als hij reeds een pensioen genoot.

In de overige gevallen gaat het overlevingspensioen in de eerste dag van de maand die op de aanvraag volgt.

Het gaat evenwel ten vroegste in op de eerste dag van de maand die volgt op deze waarin de langstlevende echtgenoot 45 jaar wordt, tenzij hij het bewijs levert van een blijvende arbeidsongeschiktheid van tenminste 66% of een kind ten laste heeft.

De langstlevende echtgenoot die de leeftijd van 45 jaar niet heeft bereikt en niet (of niet meer) voldoet aan bovengenoemde voorwaarden om het overlevingspensioen te kunnen genieten of blijven te genieten, kan *tijdelijk*, d.w.z. gedurende 12 maanden, het overlevingspensioen bekomen of behouden, naargelang het geval.

De langstlevende echtgenoot die reeds een overlevingspensioen geniet maar vóór de leeftijd van 45 jaar aan de voorwaarden "kinderlast" of "arbeidsongeschiktheid" niet meer voldoet, blijft na het verstrijken van de termijn van 12 maanden en tot aan de leeftijd van 45 jaar een "*voortgezet*" overlevingspensioen genieten dat niet groter mag zijn dan het gewaarborgd minimumpensioen voor een volledige loopbaan, vermenigvuldigd met de loopbaanbreuk.

## II. METHODENOTA

Het aantal gerechtigden wordt opgesplitst :

### A. Per geboortejaar

B. **Volgens de reden** die het genot van het overlevingspensioen vóór de leeftijd van 45 jaar mogelijk maakt. Men onderscheidt aldus :

- 1) de gevallen "kinderlast" met een overlevingspensioen dat groter is dan het gewaarborgd minimum ;
- 2) de gevallen "arbeidsongeschiktheid" met een overlevingspensioen dat groter is dan het gewaarborgd minimum ;
- 3) de gevallen "kinderlast" of "arbeidsongeschiktheid" met een overlevingspensioen dat gelijk is aan of kleiner is dan het gewaarborgd minimum ;
- 4) de "tijdelijke" overlevingspensioenen;
- 5) de tot het gewaarborgd minimum verminderde "voortgezette" overlevingspensioenen.



**VERDELING PER LEEFTIJD VAN HET AANTAL OVERLEVINGSPENSIOENEN  
IN DE REGELING VOOR ZELFSTANDIGEN TOEGEKEND AAN GERECHTIGDEN JONGER DAN 45 JAAR**

**MANNEN**

Toestand op 1 januari 2005

LEEFTIJD	"Kinderlast" O.P. > minimum	"Arbeids- ongeschiktheid" O.P. > minimum	"Kinderlast", "arbeids- ongeschiktheid" O.P. ≤ minimum of "mijnwerker"	Tijdelijke overlevings- pensioenen	Voortgezette overlevings- pensioenen	Zonder onderscheid	TOTAAL
40j-44j	7		3			2	12
35j-39j	8						8
30j-34j							
25j-29j							
20j-24j							
jonger dan 20j							
TOTAAL	15		3			2	20

**VROUWEN**

Toestand op 1 januari 2005

LEEFTIJD	"Kinderlast" O.P. > minimum	"Arbeids- ongeschiktheid" O.P. > minimum	"Kinderlast", "arbeids- ongeschiktheid" O.P. ≤ minimum of "mijnwerker"	Tijdelijke overlevings- pensioenen	Voortgezette overlevings- pensioenen	Zonder onderscheid	TOTAAL
40j-44j	416	3	117	6	15	140	697
35j-39j	173	1	47	1	3	59	284
30j-34j	55		19	4		20	98
25j-29j	6					6	12
20j-24j	1		1				2
jonger dan 20j							
TOTAAL	651	4	184	11	18	225	1.093



## **HOOFDSTUK V**

---

### **VERDELING VAN DE PENSIOENGERECHTIGDEN DIE OVERLEDEN ZIJN IN 2004**



## **HOOFDSTUK V**

### **VERDELING PER LEEFTIJD VAN DE IN 2004 OVERLEDEN PENSIOENGERECHTIGDEN**

De verdeling van het aantal pensioengerechtigden waarvan het overlijden in de loop van het jaar werd vastgesteld, wordt opgemaakt volgens het schema dat werd aangenomen voor de verdeling van de pensioengerechtigden per leeftijd (zie hoofdstuk I A).



VERDELING PER LEEFTIJD VAN DE IN 2004 OVERLEDEN GERECHTIGDEN  
ZUIVERE LOOPBAAN WERKNEMER  
MANNEN

Toestand op 1 januari 2005

LEEFTIJD	Rustpensioenen						Rust- en overlevingspensioenen		Overlevingspensioen		TOTAAL	
	"Gezinsbedrag"		"Bedrag alleenstaande"		"Bedrag alleenstaande"		Aantal	Maanduitgave (*)	Aantal	Maanduitgave (*)	Aantal	Maanduitgave (*)
	Aantal	Maanduitgave (*)	Aantal	Maanduitgave (*)	Aantal	Maanduitgave (*)						
100j en ouder	2	1.134,27			37	27.894,01	3	2.872,46		42	31.900,74	
95j - 99j	49	41.618,40	36	22.664,79	276	207.388,75	38	33.344,87		399	305.016,81	
90j - 94j	322	286.921,80	282	177.924,75	926	710.305,41	116	96.110,21	1	1.647	1.271.373,83	
85j - 89j	757	740.934,89	589	405.720,84	1.078	853.939,43	86	73.646,55	7	2.517	2.075.180,52	
80j - 84j	2.057	2.348.108,12	1.564	1.172.638,70	1.882	1.665.450,13	122	110.572,78	6	5.631	5.297.335,97	
75j - 79j	2.021	2.622.082,82	1.559	1.268.516,04	1.622	1.519.367,26	74	71.191,39	2	5.278	5.481.296,75	
70j - 74j	1.770	2.030.509,68	1.374	1.112.359,00	1.174	987.876,01	49	44.442,83		4.367	4.175.187,52	
65j - 69j	886	1.020.073,14	793	682.632,61	683	566.730,62	17	16.047,33	1	2.380	2.285.809,32	
60j - 64j	137	169.938,31	104	86.551,49	82	75.541,71	4	4.630,82	5	332	339.924,28	
55j - 59j	6	7.343,87	5	4.112,45	2	2.981,43			8	21	20.271,37	
50j - 54j	5	8.080,22	2	1.086,10					9	16	15.071,50	
45j - 49j	1	1.319,40	3	3.663,81	1	1.010,85			1	6	6.797,55	
40j - 44j	2	3.232,43								2	3.232,43	
35j - 39j												
30j - 34j												
25j - 29j												
20j - 24j jonger dan 20j												
TOTAAL	8.015	9.281.297,35	6.311	4.937.870,58	7.763	6.618.485,61	509	452.859,24	40	22.638	21.308.398,59	

(\*) **Opmerking:** De maanduitgave is alleen de uitkering in de regeling "Werknemers" die door de Rijksdienst voor Pensioenen uitbetaald wordt.

VERDELING PER LEEFTIJD VAN DE IN 2004 OVERLEDEN GERECHTIGDEN  
**ZUIVERE LOOPBAAN WERKNEMER**  
 VROUWEN

Toestand op 1 januari 2005

LEEFTIJD	Rustpensioenen						Rust- en overlevingspensioenen		Overlevingspensioen		TOTAAL	
	"Gezinsbedrag"		Gehuwd "Bedrag alleenstaande"		Niet-gehuwd "Bedrag alleenstaande"		Aantal	Maanduitgave (*)	Aantal	Maanduitgave (*)	Aantal	Maanduitgave (*)
	Aantal	Maanduitgave (*)	Aantal	Maanduitgave (*)	Aantal	Maanduitgave (*)						
100j en ouder												
95j - 99j			22	7.869,81	188	96.828,30	119	102.567,30	136	98.613,48	295	222.562,32
90j - 94j			137	46.653,98	499	251.550,16	833	735.027,36	617	430.656,23	1.660	1.270.381,70
85j - 89j			299	108.622,09	489	250.063,37	2.120	1.889.308,71	1.420	976.557,10	4.176	3.164.069,95
80j - 84j	1	112,23	705	266.592,93	723	381.653,25	1.860	1.676.606,66	1.204	813.474,81	3.852	2.848.766,93
75j - 79j	3	1.462,00	691	300.713,01	452	255.186,13	2.131	2.012.899,32	1.596	1.111.702,94	5.156	3.772.960,67
70j - 74j	2	701,97	617	285.943,08	309	192.959,27	1.166	1.130.315,98	963	673.525,26	3.275	2.361.202,38
65j - 69j			470	245.118,56	218	143.787,58	514	521.054,36	409	294.925,00	1.851	1.295.583,68
60j - 64j	2	1.640,60	130	86.077,32	55	37.420,38	205	212.554,31	201	143.176,07	1.094	744.636,52
55j - 59j			3	1.145,17			27	28.708,44	128	108.947,51	342	262.794,25
50j - 54j									90	83.866,04	93	85.011,21
45j - 49j			1	129,11					48	45.709,28	48	45.709,28
40j - 44j									23	19.604,22	24	19.733,33
35j - 39j			1	554,14					7	5.870,37	7	5.870,37
30j - 34j									1	629,48	2	1.183,62
25j - 29j												
20j - 24j jonger dan 20j												
TOTAAL	8	3.916,80	3.076	1.349.419,20	2.973	1.630.829,98	8.975	8.309.042,44	6.843	4.807.257,79	21.875	16.100.466,21

(\*) **Opmerking:** De maanduitgave is alleen de uitkering in de regeling "Werknemers" die door de Rijksdienst voor Pensioenen uitbetaald wordt.



VERDELING PER LEEFTIJD VAN DE IN 2004 OVERLEDEN GERECHTIGDEN  
**ZUIVERE LOOPBAAN WERKNEMER**  
 MANNEN + VROUWEN

Toestand op 1 januari 2005

LEEFTIJD	Rustpensioenen						Rust- en overlevingspensioenen		Overlevingspensioenen		TOTAAL	
	"Gezinsbedrag"		"Bedrag alleenstaande"		"Bedrag alleenstaande"		Aantal	Maanduitgave (*)	Aantal	Maanduitgave (*)	Aantal	Maanduitgave (*)
	Aantal	Maanduitgave (*)	Aantal	Maanduitgave (*)	Aantal	Maanduitgave (*)						
100j en ouder	2	1.134,27			77	49.275,55	122	105.439,76	136	98.613,48	337	254.463,06
95j - 99j	49	41.618,40	58	30.534,60	464	304.217,05	871	768.372,23	617	430.656,23	2.059	1.575.398,51
90j - 94j	322	286.921,80	419	224.578,73	1.425	961.855,57	2.236	1.985.418,92	1.421	976.668,76	5.823	4.435.443,78
85j - 89j	757	740.934,89	888	514.342,93	1.567	1.104.002,80	1.946	1.750.253,21	1.211	814.413,62	6.369	4.923.947,45
80j - 84j	2.058	2.348.220,35	2.269	1.439.231,63	2.605	2.047.103,38	2.253	2.123.472,10	1.602	1.112.269,18	10.787	9.070.296,64
75j - 79j	2.024	2.623.544,82	2.250	1.569.229,05	2.074	1.774.553,39	1.240	1.201.507,37	965	673.664,50	8.553	7.842.499,13
70j - 74j	1.772	2.031.211,65	1.991	1.398.302,08	1.483	1.180.835,28	563	565.497,19	409	294.925,00	6.218	5.470.771,20
65j - 69j	886	1.020.073,14	1.263	927.751,17	901	710.518,20	222	228.601,64	202	143.501,69	3.474	3.030.445,84
60j - 64j	139	171.578,91	234	172.628,81	137	112.962,09	31	33.339,26	133	112.209,46	674	602.718,53
55j - 59j	6	7.343,87	8	5.257,62	2	2.981,43			98	89.699,66	114	105.282,58
50j - 54j	5	8.080,22	2	1.086,10					57	51.614,46	64	60.780,78
45j - 49j	1	1.319,40	4	3.792,92	1	1.010,85			24	20.407,71	30	26.530,88
40j - 44j	2	3.232,43							7	5.870,37	9	9.102,80
35j - 39j			1	554,14					1	629,48	2	1.183,62
30j - 34j												
25j - 29j												
20j - 24j												
jonger dan 20j												
TOTAAL	8.023	9.285.214,15	9.387	6.287.289,78	10.736	8.249.315,59	9.484	8.761.901,68	6.883	4.825.143,60	44.513	37.408.864,80

(\*) **Opmerking:** De maanduitgave is alleen de uitkering in de regeling "Werknemers" die door de Rijksdienst voor Pensioenen uitbetaald wordt.

VERDELING PER LEEFTIJD VAN DE IN 2004 OVERLEDEN GERECHTIGDEN  
ZUIVERE LOOPBAAN ZELFSTANDIGE  
MANNEN

Toestand op 1 januari 2005

LEEFTIJD	Rustpensioen						Rust- en overlevingspensioen		Overlevingspensioen		TOTAAL	
	"Gezinsbedrag"		"Bedrag alleenstaande"		"Bedrag alleenstaande"		"Bedrag alleenstaande"		Aantal	Maanduitgave (*)	Aantal	Maanduitgave (*)
	Aantal	Maanduitgave (*)	Aantal	Maanduitgave (*)	Aantal	Maanduitgave (*)	Aantal	Maanduitgave (*)				
100j en ouder	1	837,76			12	7.400,93					13	8.238,69
95j - 99j	19	14.527,69	2	1.103,00	114	69.007,33					135	84.638,02
90j - 94j	126	99.595,29	41	22.603,27	250	148.395,04	2	1.401,60			419	271.995,20
85j - 89j	228	175.041,40	59	33.467,35	221	129.018,46	5	2.663,93			513	340.191,14
80j - 84j	376	283.043,04	102	52.787,47	233	130.173,46	1	679,16			712	466.683,13
75j - 79j	379	285.977,47	83	42.710,64	170	93.826,42	2	1.243,34			634	423.757,87
70j - 74j	212	155.453,71	53	26.375,59	108	58.297,43	3	1.629,85			376	241.756,58
65j - 69j	113	78.262,18	41	20.326,68	35	16.049,37	3	1.346,10			192	115.984,33
60j - 64j	12	6.805,59	6	1.754,48	4	1.517,81					22	10.077,88
55j - 59j												
50j - 54j									1	304,18	1	304,18
45j - 49j												
40j - 44j												
35j - 39j												
30j - 34j												
25j - 29j												
20j - 24j jonger dan 20j												
TOTAAL	1.466	1.099.544,13	387	201.128,48	1.147	663.686,25	16	8.963,98	1	304,18	3.017	1.963.627,02

(\*) **Opmerking:** De maanduitgave is alleen de uitkering in de regeling "Zelfstandigen" die door de Rijksdienst voor Pensioenen uitbetaald wordt.

VERDELING PER LEEFTIJD VAN DE IN 2004 OVERLEDEN GERECHTIGDEN  
**ZUIVERE LOOPBAAN ZELFSTANDIGE**  
 VROUWEN

Toestand op 1 januari 2005

LEEFTIJD	Rustpensioen						Rust- en overlevingspensioen		Overlevingspensioen		TOTAAL	
	"Gezinsbedrag"		"Bedrag alleenstaande"		"Bedrag alleenstaande"		Aantal	Maanduitgave (*)	Aantal	Maanduitgave (*)	Aantal	Maanduitgave (*)
	Aantal	Maanduitgave (*)	Aantal	Maanduitgave (*)	Aantal	Maanduitgave (*)						
100j en ouder												
95j - 99j			3	1.275,49	11	5.510,50	11	7.319,23	51	28.360,23	73	41.189,96
90j - 94j			12	5.382,10	49	24.757,58	40	24.518,03	246	144.362,78	338	194.913,88
85j - 89j			41	13.790,27	117	57.524,72	92	61.373,66	523	312.306,42	744	436.586,90
80j - 84j			75	23.861,43	80	35.795,22	82	54.436,42	386	232.073,20	589	336.095,11
75j - 79j			81	22.599,76	59	23.385,29	84	56.219,71	319	190.874,84	561	307.511,01
70j - 74j			49	13.132,16	32	11.791,70	34	22.405,91	129	77.331,73	303	145.722,69
65j - 69j			37	9.482,76	11	4.201,77	12	7.755,41	42	25.242,53	135	57.921,80
60j - 64j			5	1.380,42	2	873,65	9	4.998,83	9	4.331,35	66	23.014,71
55j - 59j							1	697,71	8	4.088,84	16	7.040,62
50j - 54j									6	2.698,71	6	2.698,71
45j - 49j									3	1.280,45	3	1.280,45
40j - 44j												
35j - 39j												
30j - 34j												
25j - 29j												
20j - 24j jonger dan 20j												
TOTAAL			303	90.904,39	444	200.395,46	365	239.724,91	1.722	1.022.951,08	2.834	1.553.975,84

(\*) **Opmerking:** De maanduitgave is alleen de uitkering in de regeling "Zelfstandigen" die door de Rijksdienst voor Pensioenen uitbetaald wordt.

VERDELING PER LEEFTIJD VAN DE IN 2004 OVERLEDEN GERECHTIGDEN  
**ZUIVERE LOOPBAAN ZELFSTANDIGE**  
 MANNEN + VROUWEN

Toestand op 1 januari 2005

LEEFTIJD	Rustpensioen						Rust- en overlevingspensioen		Overlevingspensioen		TOTAAL	
	"Gezinsbedrag"		"Bedrag alleenstaande"		"Bedrag alleenstaande"		Aantal	Maanduitgave (*)	Aantal	Maanduitgave (*)	Aantal	Maanduitgave (*)
	Aantal	Maanduitgave (*)	Aantal	Maanduitgave (*)	Aantal	Maanduitgave (*)						
100j en ouder	1	837,76			23	12.911,43	11	7.319,23	51	28.360,23	86	49.428,65
95j - 99j	19	14.527,69	5	2.378,49	163	93.764,91	40	24.518,03	246	144.362,78	473	279.551,90
90j - 94j	126	99.595,29	53	27.985,37	367	205.919,76	94	62.775,26	523	312.306,42	1.163	708.582,10
85j - 89j	228	175.041,40	100	47.257,62	301	164.813,68	87	57.100,35	386	232.073,20	1.102	676.286,25
80j - 84j	376	283.043,04	177	76.648,90	316	166.728,49	85	56.898,87	319	190.874,84	1.273	774.194,14
75j - 79j	379	285.977,47	164	65.310,40	229	117.211,71	36	23.649,25	129	77.331,73	937	569.480,56
70j - 74j	212	155.453,71	102	39.507,75	140	70.089,13	15	9.385,26	42	25.242,53	511	299.678,38
65j - 69j	113	78.262,18	78	29.809,44	46	20.251,14	12	6.344,93	9	4.331,35	258	138.999,04
60j - 64j	12	6.805,59	11	3.134,90	6	2.391,46	1	697,71	8	4.088,84	38	17.118,50
55j - 59j									6	2.698,71	6	2.698,71
50j - 54j									4	1.584,63	4	1.584,63
45j - 49j												
40j - 44j												
35j - 39j												
30j - 34j												
25j - 29j												
20j - 24j jonger dan 20j												
TOTAAL	1.466	1.099.544,13	690	292.032,87	1.591	854.081,71	381	248.688,89	1.723	1.023.255,26	5.851	3.517.602,86

(\*) **Opmerking:** De maanduitgave is alleen de uitkering in de regeling "Zelfstandigen" die door de Rijksdienst voor Pensioenen uitbetaald wordt.

VERDELING PER LEEFTIJD VAN DE IN 2004 OVERLEDEN GERECHTIGDEN  
**GEMENGDE LOOPBAAN (WERKNEMER + ZELFSTANDIGE)**  
 MANNEN

Toestand op 1 januari 2005

LEEFTIJD	Rustpensioenen						Overlevingspensioenen		TOTAAL	
	"Gezinsbedrag"		"Bedrag alleenstaande"		"Niet-gehuwd "Bedrag alleenstaande"		Aantal	Maanduitgave (*)	Aantal	Maanduitgave (*)
	Aantal	Maanduitgave (*)	Aantal	Maanduitgave (*)	Aantal	Maanduitgave (*)				
100j en ouder	1	834,62			19	12.768,68	4	2.878,52	24	16.481,82
95j - 99j	31	24.096,84	16	10.732,50	125	79.997,88	40	30.427,53	212	145.254,75
90j - 94j	153	129.769,72	119	74.862,45	394	257.114,32	137	99.731,00	803	561.477,49
85j - 89j	343	294.093,68	226	144.264,20	433	292.332,37	115	79.664,63	1.117	810.354,88
80j - 84j	757	712.521,38	454	318.145,01	603	426.785,77	133	97.118,98	1.947	1.554.571,14
75j - 79j	736	713.213,99	446	317.517,46	469	364.911,55	93	63.986,02	1.744	1.459.629,02
70j - 74j	522	494.720,93	360	256.837,72	316	222.101,89	58	42.195,94	1.256	1.015.856,48
65j - 69j	240	221.885,60	153	113.334,35	175	116.886,81	11	8.829,87	579	460.936,63
60j - 64j	25	22.727,37	31	23.238,72	13	8.541,34	1	915,63	70	55.423,06
55j - 59j										
50j - 54j										
45j - 49j										
40j - 44j										
35j - 39j										
30j - 34j										
25j - 29j										
20j - 24j jonger dan 20j										
TOTAAL	2.808	2.613.864,13	1.805	1.258.932,41	2.547	1.781.440,61	592	425.748,12	7.752	6.079.985,27

(\*) **Opmerking:** De maanduitgave is zowel de uitkering in de regeling "Werknemers" als de uitkering in de regeling "Zelfstandigen" die beiden door de RVP uitbetaald worden.

VERDELING PER LEEFTIJD VAN DE IN 2004 OVERLEDEN GERECHTIGDEN  
**GEMENGDE LOOPBAAN (WERKNEMER + ZELFSTANDIGE)**  
 VROUWEN

Toestand op 1 januari 2005

LEEFTIJD	Rustpensioen						Rust- en overlevingspensioen		Overlevingspensioen		TOTAAL	
	"Gezinsbedrag"		"Bedrag alleenstaande"		"Bedrag alleenstaande"		Aantal	Maanduitgave (*)	Aantal	Maanduitgave (*)	Aantal	Maanduitgave (*)
	Aantal	Maanduitgave (*)	Aantal	Maanduitgave (*)	Aantal	Maanduitgave (*)						
100j en ouder					7	4.051,80	58	41.787,88	40	24.891,98	105	70.731,66
95j - 99j			3	1.577,38	58	26.304,54	474	356.938,90	250	162.507,27	785	547.328,09
90j - 94j			27	10.976,71	167	88.283,87	1.323	1.027.391,43	585	382.003,65	2.102	1.508.655,66
85j - 89j			61	24.049,49	165	88.081,65	1.148	909.068,17	521	345.030,17	1.895	1.366.229,48
80j - 84j			155	60.999,30	205	103.188,53	1.221	997.484,19	450	305.188,76	2.031	1.466.860,78
75j - 79j			159	60.422,57	141	67.874,98	587	498.453,49	186	132.721,33	1.073	759.472,37
70j - 74j			154	58.560,58	108	53.979,25	275	233.252,53	63	46.053,80	600	391.846,16
65j - 69j	2	897,08	94	40.894,96	65	36.403,52	81	71.208,36	35	27.482,20	277	176.886,12
60j - 64j			26	13.571,66	18	9.299,90	13	11.966,47	29	20.475,61	86	55.313,64
55j - 59j									14	11.029,20	14	11.029,20
50j - 54j			1	409,64					4	2.717,20	5	3.126,84
45j - 49j									3	2.143,69	3	2.143,69
40j - 44j									1	574,82	1	574,82
35j - 39j												
30j - 34j												
25j - 29j												
20j - 24j jonger dan 20j												
TOTAAL	2	897,08	680	271.462,29	934	477.468,04	5.180	4.147.551,42	2.181	1.462.819,68	8.977	6.360.198,51

(\*) **Opmerking:** De maanduitgave is zowel de uitkering in de regeling "Werknemers" als de uitkering in de regeling "Zelfstandigen" die beiden door de RVP uitbetaald worden.

VERDELING PER LEEFTIJD VAN DE IN 2004 OVERLEDEN GERECHTIGDEN  
**GEMENGDE LOOPBAAN (WERKNEMER + ZELFSTANDIGE)**  
 MANNEN + VROUWEN

Toestand op 1 januari 2005

LEEFTIJD	Rustpensioen						Rust- en overlevingspensioen		Overlevingspensioen		TOTAAL	
	"Gezinsbedrag"		"Bedrag alleenstaande"		"Bedrag alleenstaande"		Aantal	Maanduitgave (*)	Aantal	Maanduitgave (*)	Aantal	Maanduitgave (*)
	Aantal	Maanduitgave (*)	Aantal	Maanduitgave (*)	Aantal	Maanduitgave (*)						
100j en ouder	1	834,62			26	16.820,48	62	44.666,40	40	24.891,98	129	87.213,48
95j - 99j	31	24.096,84	19	12.309,88	183	106.302,42	514	387.366,43	250	162.507,27	997	692.582,84
90j - 94j	153	129.769,72	146	85.839,16	561	345.398,19	1.460	1.127.122,43	585	382.003,65	2.905	2.070.133,15
85j - 89j	343	294.093,68	287	168.313,69	598	380.414,02	1.263	988.732,80	521	345.030,17	3.012	2.176.584,36
80j - 84j	757	712.521,38	609	379.144,31	808	529.974,30	1.354	1.094.603,17	450	305.188,76	3.978	3.021.431,92
75j - 79j	736	713.213,99	605	377.940,03	610	432.786,53	680	562.439,51	186	132.721,33	2.817	2.219.101,39
70j - 74j	522	494.720,93	514	315.398,30	424	276.081,14	333	275.448,47	63	46.053,80	1.856	1.407.702,64
65j - 69j	242	222.782,68	247	154.229,31	240	153.290,33	92	80.038,23	35	27.482,20	856	637.822,75
60j - 64j	25	22.727,37	57	36.810,38	31	17.841,24	14	12.882,10	29	20.475,61	156	110.736,70
55j - 59j									14	11.029,20	14	11.029,20
50j - 54j			1	409,64					4	2.717,20	5	3.126,84
45j - 49j									3	2.143,69	3	2.143,69
40j - 44j									1	574,82	1	574,82
35j - 39j												
30j - 34j												
25j - 29j												
20j - 24j jonger dan 20j												
TOTAAL	2.810	2.614.761,21	2.485	1.530.394,70	3.481	2.258.908,65	5.772	4.573.299,54	2.181	1.462.819,68	16.729	12.440.183,78

(\*) **Opmerking:** De maanduitgave is zowel de uitkering in de regeling "Werknemers" als de uitkering in de regeling "Zelfstandigen" die beiden door de RVP uitbetaald worden.

VERDELING PER LEEFTIJD VAN DE IN 2004 OVERLEDEN GERECHTIGDEN  
**GEMENGDE LOOPBAAN (WERKNEMER + OPENBARE SECTOR)**  
 MANNEN

Toestand op 1 januari 2005

LEEFTIJD	Rustpensioen						Overlevingspensioen		TOTAAL			
	"Gezinsbedrag"		"Bedrag alleenstaande"		"Bedrag alleenstaande"		Rust- en overlevingspensioen		Aantal	Maanduitgave (*)		
	Aantal	Maanduitgave (*)	Aantal	Maanduitgave (*)	Aantal	Maanduitgave (*)	Aantal	Maanduitgave (*)				
100j en ouder												
95j - 99j	8	13.790,58	1	1.130,04	5	13.088,78			6	14.218,82		
90j - 94j	74	163.077,34	15	25.736,98	59	119.404,34			82	158.931,90		
85j - 89j	162	327.060,58	97	194.689,37	246	472.857,08			423	843.236,97		
80j - 84j	285	581.022,61	208	407.979,48	304	557.206,37	5	10.126,84	677	1.296.955,86		
75j - 79j	203	403.548,76	452	827.982,36	373	651.802,58	3	4.709,43	1.121	2.077.409,77		
70j - 74j	161	307.164,23	368	657.631,87	232	392.424,82	10	14.818,93	811	1.471.496,68		
65j - 69j	79	133.728,13	319	540.071,48	150	226.034,35	6	11.349,78	635	1.079.683,65		
60j - 64j	32	60.471,76	195	346.474,67	92	147.367,11	3	3.385,08	367	628.651,35		
55j - 59j			74	132.697,58	25	34.327,64	1	1.081,44	132	229.028,15		
50j - 54j												
45j - 49j												
40j - 44j												
35j - 39j												
30j - 34j												
25j - 29j												
20j - 24j jonger dan 20j												
TOTAAL	1.004	1.989.863,99	1.729	3.134.393,83	1.486	2.614.513,07	28	45.471,50	7	15.370,76	4.254	7.799.613,15

(\*) **Opmerking:** De maanduitgave is zowel de uitkering in de regeling "Werknemers" die door de Rijkdienst voor Pensioenen uitbetaald wordt, als de uitkering in de regeling "Openbare Sector" die door de FOD Financiën uitbetaald wordt.



VERDELING PER LEEFTIJD VAN DE IN 2004 OVERLEDEN GERECHTIGDEN  
**GEMENGDE LOOPBAAN (WERKNEMER + OPENBARE SECTOR)**  
 VROUWEN

Toestand op 1 januari 2005

LEEFTIJD	Rustpensioenen						Rust- en overlevingspensioenen		Overlevingspensioenen		TOTAAL	
	"Gezinsbedrag"		"Bedrag alleenstaande"		"Bedrag alleenstaande"		Aantal	Maanduitgave (*)	Aantal	Maanduitgave (*)	Aantal	Maanduitgave (*)
	Aantal	Maanduitgave (*)	Aantal	Maanduitgave (*)	Aantal	Maanduitgave (*)						
100j en ouder												
95j - 99j			6	7.577,11	13	15.337,82	13	16.624,41	13	15.799,59	45	55.338,93
90j - 94j			19	28.546,18	78	122.313,45	121	169.051,59	95	123.059,04	313	442.970,26
85j - 89j			49	77.515,28	249	384.776,59	422	593.643,44	290	369.045,56	1.010	1.424.980,87
80j - 84j			67	105.889,51	226	340.422,05	379	526.938,17	278	371.326,71	950	1.344.576,44
75j - 79j			97	135.217,52	326	487.133,01	422	561.672,95	297	383.426,29	1.142	1.567.449,77
70j - 74j			81	108.300,19	200	272.240,19	155	201.366,67	140	166.903,93	576	748.810,98
65j - 69j			56	71.513,73	122	171.446,19	87	110.144,58	43	50.922,31	308	404.026,81
60j - 64j			38	44.764,42	47	60.983,13	38	48.076,13	17	18.913,35	140	172.737,03
55j - 59j			16	20.415,86	18	27.399,78	9	11.573,72	13	14.269,97	56	73.659,33
50j - 54j									7	7.161,11	7	7.161,11
45j - 49j									9	9.443,20	9	9.443,20
40j - 44j									2	1.729,21	2	1.729,21
35j - 39j												
30j - 34j												
25j - 29j												
20j - 24j jonger dan 20j												
TOTAAL			429	599.739,80	1.279	1.882.052,21	1.646	2.239.091,66	1.204	1.532.000,27	4.558	6.252.883,94

(\*) **Opmerking:** De maanduitgave is zowel de uitkering in de regeling "Werknemers" die door de Rijkdienst voor Pensioenen uitbetaald wordt, als de uitkering in de regeling "Openbare Sector" die door de FOD Financiën uitbetaald wordt.

VERDELING PER LEEFTIJD VAN DE IN 2004 OVERLEDEN GERECHTIGDEN  
**GEMENGDE LOOPBAAN (WERKNEMER + OPENBARE SECTOR)**  
 MANNEN + VROUWEN

Toestand op 1 januari 2005

LEEFTIJD	Rustpensioenen						Overlevingspensioenen		TOTAAL			
	"Gezinsbedrag"		"Bedrag alleenstaande"		"Bedrag alleenstaande"		Aantal	Maanduitgave (*)	Aantal	Maanduitgave (*)		
	Aantal	Maanduitgave (*)	Aantal	Maanduitgave (*)	Aantal	Maanduitgave (*)						
100j en ouder												
95j - 99j	8	13.790,58	7	8.707,15	18	28.426,60	13	16.624,41	13	15.799,59	51	69.557,75
90j - 94j	74	163.077,34	34	54.283,16	137	241.717,79	121	169.051,59	95	123.059,04	395	601.902,16
85j - 89j	162	327.060,58	146	272.204,65	495	857.633,67	427	603.770,28	291	371.531,90	1.433	2.268.217,84
80j - 84j	285	581.022,61	275	513.868,99	530	897.628,42	382	531.647,60	278	371.326,71	1.627	2.641.532,30
75j - 79j	203	403.548,76	549	963.199,88	699	1.138.935,59	432	576.491,88	298	385.209,58	2.263	3.644.859,54
70j - 74j	161	307.164,23	449	765.932,06	432	664.665,01	161	212.716,45	142	173.445,38	1.387	2.220.307,66
65j - 69j	79	133.728,13	375	611.585,21	272	397.480,54	90	113.529,66	45	53.950,82	943	1.483.710,46
60j - 64j	32	60.471,76	233	391.239,09	139	208.350,24	39	49.157,57	17	18.913,35	507	801.388,38
55j - 59j			90	153.113,44	43	61.727,42	9	11.573,72	14	15.801,14	188	302.687,48
50j - 54j									7	7.161,11	7	7.161,11
45j - 49j									9	9.443,20	9	9.443,20
40j - 44j									2	1.729,21	2	1.729,21
35j - 39j												
30j - 34j												
25j - 29j												
20j - 24j												
jonger dan 20j												
TOTAAL	1.004	1.989.863,99	2.158	3.734.133,63	2.765	4.496.565,28	1.674	2.284.563,16	1.211	1.547.371,03	8.812	14.052.497,09

(\*) **Opmerking:** De maanduitgave is zowel de uitkering in de regeling "Werknemers" die door de Rijkdienst voor Pensioenen uitbetaald wordt, als de uitkering in de regeling "Openbare Sector" die door de FOD Financiën uitbetaald wordt.

VERDELING PER LEEFTIJD VAN DE IN 2004 OVERLEDEN GERECHTIGDEN  
**GEMENGDE LOOPBAAN (ZELFSTANDIGE + OPENBARE SECTOR)**  
 MANNEN

Toestand op 1 januari 2005

LEEFTIJD	Rustpensioen						Overlevingspensioen		TOTAAL	
	"Gezinsbedrag"		"Bedrag alleenstaande"		"Bedrag alleenstaande"		Aantal	Maanduitgave (*)	Aantal	Maanduitgave (*)
	Aantal	Maanduitgave (*)	Aantal	Maanduitgave (*)	Aantal	Maanduitgave (*)				
100j en ouder										
95j - 99j	1	930,58	1	834,93	2	4.584,02			4	6.349,53
90j - 94j	4	2.654,91	1	1.611,79	10	14.057,23			15	18.323,93
85j - 89j	14	15.702,23	10	16.087,63	11	16.073,28			35	47.863,14
80j - 84j	19	34.383,14	24	45.256,29	17	29.487,84			60	109.127,27
75j - 79j	16	30.028,09	19	23.522,78	7	8.505,83			42	62.056,70
70j - 74j	10	14.856,59	11	22.530,16	7	8.332,76			28	45.719,51
65j - 69j	2	1.182,11	4	6.268,71	2	2.433,65			8	9.884,47
60j - 64j	1	1.427,88	1	2.385,22					2	3.813,10
55j - 59j										
50j - 54j										
45j - 49j										
40j - 44j										
35j - 39j										
30j - 34j										
25j - 29j										
20j - 24j										
jonger dan 20j										
TOTAAL	67	101.165,53	71	118.497,51	56	83.474,61			194	303.137,65

(\*) **Opmerking:** De maanduitgave is zowel de uitkering in de regeling "Zelfstandigen" die door de Rijkdienst voor Pensioenen uitbetaald wordt, als de uitkering in de regeling "Openbare Sector" die door de FOD Financiën uitbetaald wordt.

VERDELING PER LEEFTIJD VAN DE IN 2004 OVERLEDEN GERECHTIGDEN  
**GEMENGDE LOOPBAAN (ZELFSTANDIGE + OPENBARE SECTOR)**  
 VROUWEN

Toestand op 1 januari 2005

LEEFTIJD	Rustpensioenen						Overlevingspensioen		TOTAAL		
	"Gezinsbedrag"		"Bedrag alleenstaande"		"Bedrag alleenstaande"		Aantal	Maanduitgave (*)	Aantal	Maanduitgave (*)	
	Aantal	Maanduitgave (*)	Aantal	Maanduitgave (*)	Aantal	Maanduitgave (*)					
100j en ouder											
95j - 99j			1	882,53	2	3.062,39			3		3.944,92
90j - 94j			1	1.029,57	7	10.313,58		943,94	20	10.662,75	22.949,84
85j - 89j			6	7.872,49	18	27.142,19		2.577,63	44	19.169,45	56.761,76
80j - 84j			12	20.471,24	19	25.606,68		2.865,68	43	9.863,46	58.807,06
75j - 79j			13	20.944,63	22	33.268,54		2.699,44	57	17.907,57	74.820,18
70j - 74j			6	6.699,36	14	18.303,78		845,48	32	11.101,62	36.950,24
65j - 69j					5	10.484,07			9	3.424,25	13.908,32
60j - 64j								1.071,76	6	5.248,09	6.319,85
55j - 59j									4	6.461,24	6.461,24
50j - 54j									2	1.762,03	1.762,03
45j - 49j											
40j - 44j											
35j - 39j											
30j - 34j											
25j - 29j											
20j - 24j jonger dan 20j											
TOTAAL			39	57.899,82	87	128.181,23	12	11.003,93	82	85.600,46	282.685,44

(\*) **Opmerking:** De maanduitgave is zowel de uitkering in de regeling "Zelfstandigen" die door de Rijkdienst voor Pensioenen uitbetaald wordt, als de uitkering in de regeling "Openbare Sector" die door de FOD Financiën uitbetaald wordt.

VERDELING PER LEEFTIJD VAN DE IN 2004 OVERLEDEN GERECHTIGDEN  
**GEMENGDE LOOPBAAN (ZELFSTANDIGE + OPENBARE SECTOR)**  
 MANNEN + VROUWEN

Toestand op 1 januari 2005

LEEFTIJD	Rustpensioenen						Overlevingspensioenen		TOTAAL			
	"Gezinsbedrag"		"Bedrag alleenstaande"		"Bedrag alleenstaande"		Aantal	Maanduitgave (*)	Aantal	Maanduitgave (*)		
	Aantal	Maanduitgave (*)	Aantal	Maanduitgave (*)	Aantal	Maanduitgave (*)						
100j en ouder												
95j - 99j	1	930,58	1	882,53	2	3.062,39			3	3.944,92		
90j - 94j	4	2.654,91	2	1.864,50	9	14.897,60	1	943,94	11	10.662,75	24	29.299,37
85j - 89j	14	15.702,23	7	9.484,28	28	41.199,42	3	2.577,63	17	19.169,45	59	75.085,69
80j - 84j	19	34.383,14	22	36.558,87	30	41.679,96	3	2.865,68	9	9.863,46	78	106.670,20
75j - 79j	16	30.028,09	37	66.200,92	39	62.756,38	3	2.699,44	19	17.907,57	117	183.947,45
70j - 74j	10	14.856,59	25	30.222,14	21	26.809,61	1	845,48	11	11.101,62	74	99.006,94
65j - 69j	2	1.182,11	4	6.268,71	2	2.433,65	1	1.071,76	4	3.424,25	37	59.627,83
60j - 64j	1	1.427,88	1	2.385,22					5	5.248,09	14	16.204,32
55j - 59j									4	6.461,24	6	10.274,34
50j - 54j									2	1.762,03	2	1.762,03
45j - 49j												
40j - 44j												
35j - 39j												
30j - 34j												
25j - 29j												
20j - 24j												
jonger dan 20j												
TOTAAL	67	101.165,53	110	176.397,33	143	211.655,84	12	11.003,93	82	85.600,46	414	585.823,09

(\*) **Opmerking:** De maanduitgave is zowel de uitkering in de regeling "Zelfstandigen" die door de Rijkdienst voor Pensioenen uitbetaald wordt, als de uitkering in de regeling "Openbare Sector" die door de FOD Financiën uitbetaald wordt.

Tabel V A / 6a

VERDELING PER LEEFTIJD VAN DE IN 2004 OVERLEDEN GERECHTIGDEN  
**GEMENGDE LOOPBAAN (WERKNEMER + ZELFSTANDIGE + OPENBARE SECTOR)**  
 MANNEN

Toestand op 1 januari 2005

LEEFTIJD	Rustpensioenen						Overlevingspensioenen		TOTAAL	
	"Gezinsbedrag"		"Bedrag alleenstaande"		"Bedrag alleenstaande"		Aantal	Maanduitgave (*)	Aantal	Maanduitgave (*)
	Aantal	Maanduitgave (*)	Aantal	Maanduitgave (*)	Aantal	Maanduitgave (*)				
100j en ouder										
95j - 99j	2	2.660,56		1	1.272,36			1		1.272,36
90j - 94j	5	7.032,23		2	1.854,27	1	771,02	5		5.285,85
85j - 89j	21	28.704,46	13	18.400,83	22	30.567,77	2	1.889,14	42	57.889,97
80j - 84j	41	56.960,39	10	12.923,85	28	36.486,67	4	4.825,43	63	82.940,41
75j - 79j	47	68.658,11	60	95.248,07	51	75.277,61	3	3.570,62	155	231.056,69
70j - 74j	31	48.163,52	57	81.908,72	37	51.772,01	6	7.182,48	147	209.521,32
65j - 69j	11	13.818,04	47	63.502,69	21	27.032,70	4	3.992,51	103	142.691,42
60j - 64j	2	2.408,28	4	5.509,71	2	2.153,89			40	51.459,13
55j - 59j									8	10.071,88
50j - 54j										
45j - 49j										
40j - 44j										
35j - 39j										
30j - 34j										
25j - 29j										
20j - 24j										
jonger dan 20j										
TOTAAL	160	228.405,59	208	300.774,16	176	240.778,08	20	22.231,20	564	792.189,03

(\*) **Opmerking:** De maanduitgave is hier zowel de uitkeringen in de regeling "Werknemers" en "Zelfstandigen" die door de RVP uitbetaald worden, alsook de uitkering in de regeling "Openbare Sector" die door de FOD Financiën uitbetaald wordt.

VERDELING PER LEEFTIJD VAN DE IN 2004 OVERLEDEN GERECHTIGDEN  
**GEMENGDE LOOPBAAN (WERKNEMER + ZELFSTANDIGE + OPENBARE SECTOR)**  
 VROUWEN

Toestand op 1 januari 2005

LEEFTIJD	Rustpensioenen						Overlevingspensioen		TOTAAL			
	"Gezinsbedrag"		Gehuwd "Bedrag alleenstaande"		Niet-gehuwd "Bedrag alleenstaande"		Aantal	Maanduitgave (*)	Aantal	Maanduitgave (*)		
	Aantal	Maanduitgave (*)	Aantal	Maanduitgave (*)	Aantal	Maanduitgave (*)						
100j en ouder												
95j - 99j			2	3.019,75	7	10.576,20	4	4.668,86	3	2.314,42	9	9.799,84
90j - 94j			11	15.675,69	26	33.899,45	27	29.456,59	11	11.475,54	47	54.528,08
85j - 89j			9	17.806,20	28	37.986,76	89	108.943,90	19	18.728,16	145	177.247,20
80j - 84j			7	8.100,41	43	53.071,95	96	125.701,08	24	24.715,89	157	206.209,93
75j - 79j			7	8.174,01	25	31.688,41	125	160.787,68	22	21.905,11	197	243.865,15
70j - 74j			8	8.730,16	21	22.509,90	46	53.503,01	11	12.487,76	89	105.853,19
65j - 69j			2	2.212,16	13	16.392,57	28	36.740,99	4	3.771,91	61	71.752,96
60j - 64j			1	937,51	1	1.934,98	4	4.488,73	3	2.695,03	22	25.788,49
55j - 59j							1	2.178,33	2	1.958,85	5	7.009,67
50j - 54j									3	5.466,86	3	5.466,86
45j - 49j									3	1.948,21	3	1.948,21
40j - 44j												
35j - 39j												
30j - 34j												
25j - 29j												
20j - 24j jonger dan 20j												
TOTAAL			47	64.655,89	166	210.876,78	420	526.469,17	105	107.467,74	738	909.469,58

(\*) **Opmerking:** De maanduitgave is hier zowel de uitkeringen in de regeling "Werknemers" en "Zelfstandigen" die door de RVP uitbetaald worden, alsook de uitkering in de regeling "Openbare Sector" die door de FOD Financiën uitbetaald wordt.

VERDELING PER LEEFTIJD VAN DE IN 2004 OVERLEDEN GERECHTIGDEN  
**GEMENGDE LOOPBAAN (WERKNEMER + ZELFSTANDIGE + OPENBARE SECTOR)**  
 MANNEN + VROUWEN

Toestand op 1 januari 2005

LEEFTIJD	Rustpensioenen						Overlevingspensioen		TOTAAL			
	"Gezinsbedrag"		"Bedrag alleenstaande"		"Bedrag alleenstaande"		Aantal	Maanduitgave (*)	Aantal	Maanduitgave (*)		
	Aantal	Maanduitgave (*)	Aantal	Maanduitgave (*)	Aantal	Maanduitgave (*)						
100j en ouder												
95j - 99j	2	2.660,56	2	3.019,75	3	4.088,92	4	4.668,86	3	2.314,42	10	11.072,20
90j - 94j	5	7.032,23	24	34.076,52	9	12.430,47	28	30.227,61	11	11.475,54	52	59.813,93
85j - 89j	21	28.704,46	19	30.730,05	48	64.467,22	91	110.833,04	19	18.728,16	187	235.137,17
80j - 84j	41	56.960,39	67	103.348,48	56	74.473,43	100	130.526,51	24	24.715,89	220	289.150,34
75j - 79j	47	68.658,11	64	90.082,73	94	128.349,56	128	164.358,30	22	21.905,11	352	474.921,84
70j - 74j	31	48.163,52	55	72.232,85	62	83.460,42	52	60.685,49	11	12.487,76	236	315.374,51
65j - 69j	11	13.818,04	19	25.492,45	42	49.542,60	32	40.733,50	4	3.771,91	164	214.444,38
60j - 64j	2	2.408,28	5	6.447,22	25	30.753,37	4	4.488,73	3	2.695,03	62	77.247,62
55j - 59j					3	4.088,87	1	2.178,33	2	1.958,85	13	17.081,55
50j - 54j									3	5.466,86	3	5.466,86
45j - 49j									3	1.948,21	3	1.948,21
40j - 44j												
35j - 39j												
30j - 34j												
25j - 29j												
20j - 24j												
jonger dan 20j												
TOTAAL	160	228.405,59	255	365.430,05	342	451.654,86	440	548.700,37	105	107.467,74	1.302	1.701.658,61

(\*) **Opmerking:** De maanduitgave is hier zowel de uitkeringen in de regeling "Werknemers" en "Zelfstandigen" die door de RVP uitbetaald worden, alsook de uitkering in de regeling "Openbare Sector" die door de FOD Financiën uitbetaald wordt.



VERDELING PER LEEFTIJD VAN DE IN 2004 OVERLEDEN GERECHTIGDEN  
**TOTAAL AANTAL PENSIOENGERECHTIGDEN**  
 MANNEN

Toestand op 1 januari 2005

LEEFTIJD	Rustpensioen						Rust- en overlevingspensioen		Overlevingspensioen		TOTAAL	
	"Gezinsbedrag"		"Bedrag alleenstaande"		"Bedrag alleenstaande"		Aantal	Maanduitgave (*)	Aantal	Maanduitgave (*)	Aantal	Maanduitgave (*)
	Aantal	Maanduitgave (*)	Aantal	Maanduitgave (*)	Aantal	Maanduitgave (*)						
100j en ouder	4	2.806,65	1	1.130,04	74	62.424,76	7	5.750,98		86	72.112,43	
95j - 99j	110	97.624,65	70	61.072,20	578	482.236,59	79	64.543,42		837	705.476,86	
90j - 94j	684	689.051,29	553	490.092,46	1.848	1.633.296,85	262	209.258,79	2	3.349	3.024.297,39	
85j - 89j	1.525	1.581.537,24	1.102	1.020.443,35	2.075	1.885.056,58	213	165.509,97	7	4.922	4.653.485,95	
80j - 84j	3.535	4.016.038,68	2.656	2.512.057,90	3.159	2.978.977,39	269	226.760,47	7	9.626	9.736.183,97	
75j - 79j	3.402	4.123.509,24	2.532	2.391.807,51	2.537	2.430.807,89	181	154.953,01	4	8.656	9.107.758,34	
70j - 74j	2.706	3.050.868,66	2.164	2.021.676,64	1.776	1.529.675,14	117	95.646,21	2	6.765	6.700.895,16	
65j - 69j	1.331	1.468.949,20	1.203	1.192.317,31	999	863.828,36	32	27.304,74	1	3.566	3.552.725,23	
60j - 64j	209	263.779,19	220	252.137,20	126	122.082,39	5	5.546,45	6	566	648.338,35	
55j - 59j	6	7.343,87	5	4.112,45	2	2.981,43			8	21	20.271,37	
50j - 54j	5	8.080,22	2	1.086,10					10	17	15.375,68	
45j - 49j	1	1.319,40	3	3.663,81	1	1.010,85			1	6	6.797,55	
40j - 44j	2	3.232,43								2	3.232,43	
35j - 39j												
30j - 34j												
25j - 29j												
20j - 24j												
jonger dan 20j												
TOTAAL	13.520	15.314.140,72	10.511	9.951.596,97	13.175	11.992.378,23	1.165	955.274,04	48	38.419	38.246.950,71	

(\*) **Opmerking:** De maanduitgave is hier de wettelijke pensioenuitgave, m.a.w. de uitkeringen in de regeling "Werknemers" en "Zelfstandigen" die door de RVP uitbetaald worden, plus de uitkering in de regeling "Openbare Sector" die door de FOD Financiën uitbetaald wordt.

VERDELING PER LEEFTIJD VAN DE IN 2004 OVERLEDEN GERECHTIGDEN  
**TOTAAL AANTAL PENSIOENGERECHTIGDEN**  
 VROUWEN

Toestand op 1 januari 2005

LEEFTIJD	Rustpensioenen						Rust- en overlevingspensioenen		Overlevingspensioenen		TOTAAL	
	"Gezinsbedrag"		"Bedrag alleenstaande"		"Bedrag alleenstaande"		Aantal	Maanduitgave (*)	Aantal	Maanduitgave (*)	Aantal	Maanduitgave (*)
	Aantal	Maanduitgave (*)	Aantal	Maanduitgave (*)	Aantal	Maanduitgave (*)						
100j en ouder												
95j - 99j			7	8.459,64	75	52.160,61	205	172.967,68	243	169.979,70	530	403.567,63
90j - 94j			50	43.318,18	387	291.093,65	1.496	1.315.936,41	1.230	882.723,61	3.163	2.533.071,85
85j - 89j			242	164.076,25	1.076	843.176,98	4.049	3.683.238,77	2.854	2.077.810,34	8.221	6.768.302,34
80j - 84j			489	290.628,80	1.007	777.955,73	3.568	3.295.616,18	2.422	1.796.484,24	7.486	6.160.684,95
75j - 79j	1	112,23	1.052	515.716,22	1.402	1.094.870,31	3.986	3.791.763,29	2.703	2.031.005,51	9.144	7.433.467,56
70j - 74j	3	1.462,00	1.025	506.908,90	891	668.678,78	1.989	1.906.890,54	1.440	1.074.071,63	5.348	4.158.011,85
65j - 69j	2	701,97	884	437.879,71	597	463.170,38	916	908.947,87	565	424.339,80	2.964	2.235.039,73
60j - 64j	2	897,08	641	342.472,86	354	261.768,57	338	342.398,12	270	201.846,09	1.605	1.149.382,72
55j - 59j	2	1.640,60	178	122.382,77	94	76.928,69	51	55.124,67	184	156.202,02	509	412.278,75
50j - 54j	3	1.145,17	3	1.145,17					122	111.983,95	125	113.129,12
45j - 49j	1	409,64	1	409,64					67	61.098,34	68	61.507,98
40j - 44j	1	129,11	1	129,11					28	23.477,12	29	23.606,23
35j - 39j	1	554,14	1	554,14					8	6.445,19	8	6.445,19
30j - 34j									1	629,48	2	1.183,62
25j - 29j												
20j - 24j jonger dan 20j												
TOTAAL	10	4.813,88	4.574	2.434.081,39	5.883	4.529.803,70	16.598	15.472.883,53	12.137	9.018.097,02	39.202	31.459.679,52

(\*) **Opmerking:** De maanduitgave is hier de wettelijke pensioenuitgave, m.a.w. de uitkeringen in de regeling "Werknemers" en "Zelfstandigen" die door de RVP uitbetaald worden, plus de uitkering in de regeling "Openbare Sector" die door de FOD Financiën uitbetaald wordt.

VERDELING PER LEEFTIJD VAN DE IN 2004 OVERLEDEN GERECHTIGDEN  
**TOTAAL AANTAL PENSIOENGERECHTIGDEN**  
 MANNEN + VROUWEN

Toestand op 1 januari 2005

LEEFTIJD	Rustpensioenen						Rust- en overlevingspensioenen		Overlevingspensioenen		TOTAAL	
	"Gezinsbedrag"		"Bedrag alleenstaande"		"Bedrag alleenstaande"		Aantal	Maanduitgave (*)	Aantal	Maanduitgave (*)	Aantal	Maanduitgave (*)
	Aantal	Maanduitgave (*)	Aantal	Maanduitgave (*)	Aantal	Maanduitgave (*)						
100] en ouder	4	2.806,65	8	9.589,68	149	114.585,37	212	178.718,66	243	169.979,70	616	475.680,06
95] - 99j	110	97.624,65	120	104.390,38	965	773.330,24	1.575	1.380.479,83	1.230	882.723,61	4.000	3.238.548,71
90] - 94j	684	689.051,29	795	654.168,71	2.924	2.476.473,83	4.311	3.892.497,56	2.856	2.080.408,34	11.570	9.792.599,73
85] - 89j	1.525	1.581.537,24	1.591	1.311.072,15	3.082	2.663.012,31	3.781	3.461.126,15	2.429	1.797.423,05	12.408	10.814.170,90
80] - 84j	3.536	4.016.150,91	3.708	3.027.774,12	4.561	4.073.847,70	4.255	4.018.523,76	2.710	2.033.355,04	18.770	17.169.651,53
75] - 79j	3.405	4.124.971,24	3.557	2.898.716,41	3.428	3.099.486,67	2.170	2.061.843,55	1.444	1.080.752,32	14.004	13.265.770,19
70] - 74j	2.708	3.051.570,63	3.048	2.459.556,35	2.373	1.992.845,52	1.033	1.004.594,08	567	427.368,31	9.729	8.935.934,89
65] - 69j	1.333	1.469.846,28	1.844	1.534.790,17	1.353	1.125.596,93	370	369.702,86	271	202.171,71	5.171	4.702.107,95
60] - 64j	211	265.419,79	398	374.519,97	220	199.011,08	56	60.671,12	190	160.995,14	1.075	1.060.617,10
55] - 59j	6	7.343,87	8	5.257,62	2	2.981,43			130	117.817,57	146	133.400,49
50] - 54j	5	8.080,22	3	1.495,74					77	67.307,70	85	76.883,66
45] - 49j	1	1.319,40	4	3.792,92	1	1.010,85			29	24.280,61	35	30.403,78
40] - 44j	2	3.232,43							8	6.445,19	10	9.677,62
35] - 39j			1	554,14					1	629,48	2	1.183,62
30] - 34j												
25] - 29j												
20] - 24j												
jonger dan 20j												
TOTAAL	13.530	15.318.954,60	15.085	12.385.678,36	19.058	16.522.181,93	17.763	16.428.157,57	12.185	9.051.657,77	77.621	69.706.630,23

(\*) **Opmerking:** De maanduitgave is hier de wettelijke pensioenuitgave, m.a.w. de uitkeringen in de regeling "Werknemers" en "Zelfstandigen" die door de RVP uitbetaald worden, plus de uitkering in de regeling "Openbare Sector" die door de FOD Financiën uitbetaald wordt.



## II Gerechtigden op andere dan pensioenvoordelen

- \* de inkomensgarantie voor ouderen
- \* het gewaarborgd inkomen voor bejaarden
- \* de werknemersrenten
- \* de onvoorwaardelijke pensioenen voor zelfstandigen
- \* de tegemoetkomingen aan mindervaliden



## **HOOFDSTUK VI**

---

### **GERECHTIGDEN OP EEN INKOMENSGARANTIE VOOR OUDEREN**





## HOOFDSTUK VI

### GERECHTIGDEN OP EEN INKOMENSGARANTIE VOOR OUDEREN

De statistiek van de inkomensgarantie voor ouderen wordt jaarlijks opgemaakt op grond van de gegevens die betrekking hebben op de betaling van januari.

De waarneming strekt zich uit tot alle gerechtigden op een inkomensgarantie voor ouderen, ongeacht het al dan niet samengaan met een pensioen of een ander voordeel.

Onderhavige statistiek omvat :

- A. een verdeling per leeftijd ;
- B. een verdeling volgens de omvang van het maandbedrag ;
- C. een verdeling per combinatie met pensioenvoordelen ;
- D. een verdeling per provincie en gewest .



## TOESTAND OP 1 JANUARI 2005

---

Deze statistiek heeft betrekking op 70.292 gevallen, dit is 99,63 % van de 70.551 gerechtigden op een inkomensgarantie voor ouderen die op 1 januari 2005 in de databank waren opgenomen.

Dit aantal is samengesteld als volgt :

GROEPEN	Aantal gerechtigden
<p><b>Mannen</b></p> <ul style="list-style-type: none"> <li>- Zij die hun hoofdverblijfplaats delen</li> <li>- Zij die hun hoofdverblijfplaats niet delen</li> </ul>	<p>11.257</p> <p>10.758</p>
<p><b>Vrouwen</b></p> <ul style="list-style-type: none"> <li>- Zij die hun hoofdverblijfplaats delen</li> <li>- Zij die hun hoofdverblijfplaats niet delen</li> </ul>	<p>10.199</p> <p>38.078</p>
TOTAAL	70.292

57.325 van deze gerechtigden cumuleren de inkomensgarantie voor ouderen met een pensioenvoordeel, zijnde in de regeling werknemers en/of zelfstandigen en/of openbare sector.



## **VI-A. VERDELING PER LEEFTIJD VAN DE GERECHTIGDEN OP EEN INKOMENSGARANTIE VOOR OUDEREN**

---

De verdeling per leeftijd van het aantal gerechtigden op een inkomensgarantie voor ouderen en het bedrag van de overeenstemmende maandelijkse uitgave omvat drie tabellen, één voor elk geslacht en de totaliteit van mannen en vrouwen samen.

Deze verdeling heeft betrekking op de 70.292 gerechtigden die in januari 2005 verdeeld werden over zij die hun hoofdverblijfplaats delen met andere personen en zij die ze niet delen.



Tabel VI A / 1

**VERDELING PER LEEFTIJD**  
**INKOMENSGARANTIE VOOR OUDEREN**  
**MANNEN**

Toestand op 1 januari 2005

LEEFTIJD	Zij die hun hoofd- verblijfplaats delen		Zij die hun hoofd- verblijfplaats niet delen		Totaal	
	Aantal	Maandbedrag IGO	Aantal	Maandbedrag IGO	Aantal	Maandbedrag IGO
100j en ouder			12	1.868,81	12	1.868,81
95j - 99j	32	2.913,90	125	12.357,06	157	15.270,96
90j - 94j	241	18.572,97	439	64.232,29	680	82.805,26
85j - 89j	644	55.572,29	693	126.205,98	1.337	181.778,27
80j - 84j	2.035	180.459,87	1.707	369.363,75	3.742	549.823,62
75j - 79j	2.936	312.393,81	2.185	541.588,79	5.121	853.982,60
70j - 74j	2.695	326.920,02	2.524	686.976,71	5.219	1.013.896,73
65j - 69j	2.541	362.218,82	2.816	852.710,99	5.357	1.214.929,81
64j	102	24.130,86	188	95.203,78	290	119.334,64
63j	31	6.383,98	69	36.286,77	100	42.670,75
<b>TOTAAL</b>	<b>11.257</b>	<b>1.289.566,52</b>	<b>10.758</b>	<b>2.786.794,93</b>	<b>22.015</b>	<b>4.076.361,45</b>

Tabel V A / 2

**VERDELING PER LEEFTIJD**  
**INKOMENSGARANTIE VOOR OUDEREN**  
**VROUWEN**

Toestand op 1 januari 2005

LEEFTIJD	Zij die hun hoofd- verblijfplaats delen		Zij die hun hoofd- verblijfplaats niet delen		Totaal	
	Aantal	Maandbedrag IGO	Aantal	Maandbedrag IGO	Aantal	Maandbedrag IGO
100j en ouder			104	23.319,73	104	23.319,73
95j - 99j	8	645,88	717	137.092,00	725	137.737,88
90j - 94j	95	7.187,59	2.362	458.876,14	2.457	466.063,73
85j - 89j	301	23.527,40	3.341	679.129,66	3.642	702.657,06
80j - 84j	1.375	120.820,05	6.838	1.603.326,53	8.213	1.724.146,58
75j - 79j	2.380	232.993,77	7.897	2.051.585,51	10.277	2.284.579,28
70j - 74j	2.912	329.946,15	7.646	2.077.064,65	10.558	2.407.010,80
65j - 69j	2.547	336.697,04	6.928	1.998.413,11	9.475	2.335.110,15
64j	361	59.303,26	1.391	409.013,43	1.752	468.316,69
63j	220	35.215,08	854	262.041,18	1.074	297.256,26
<b>TOTAAL</b>	<b>10.199</b>	<b>1.146.336,22</b>	<b>38.078</b>	<b>9.699.861,94</b>	<b>48.277</b>	<b>10.846.198,16</b>

Tabel VI A / 3

**VERDELING PER LEEFTIJD**  
**INKOMENSGARANTIE VOOR OUDEREN**  
*MANNEN + VROUWEN*

Toestand op 1 januari 2005

LEEFTIJD	Zij die hun hoofd- verblijfplaats delen		Zij die hun hoofd- verblijfplaats niet delen		Totaal	
	Aantal	Maandbedrag IGO	Aantal	Maandbedrag IGO	Aantal	Maandbedrag IGO
100j en ouder			116	25.188,54	116	25.188,54
95j - 99j	40	3.559,78	842	149.449,06	882	153.008,84
90j - 94j	336	25.760,56	2.801	523.108,43	3.137	548.868,99
85j - 89j	945	79.099,69	4.034	805.335,64	4.979	884.435,33
80j - 84j	3.410	301.279,92	8.545	1.972.690,28	11.955	2.273.970,20
75j - 79j	5.316	545.387,58	10.082	2.593.174,30	15.398	3.138.561,88
70j - 74j	5.607	656.866,17	10.170	2.764.041,36	15.777	3.420.907,53
65j - 69j	5.088	698.915,86	9.744	2.851.124,10	14.832	3.550.039,96
64j	463	83.434,12	1.579	504.217,21	2.042	587.651,33
63j	251	41.599,06	923	298.327,95	1.174	339.927,01
<b>TOTAAL</b>	<b>21.456</b>	<b>2.435.902,74</b>	<b>48.836</b>	<b>12.486.656,87</b>	<b>70.292</b>	<b>14.922.559,61</b>



## **VI-B. VERDELING VOLGENS DE OMVANG VAN HET MAANDBEDRAG VAN DE GERECHTIGDEN OP EEN INKOMENSGARANTIE VOOR OUDEREN**

---

De verdeling volgens de omvang van het maandbedrag (in klassen met een breedte van **25,00 EUR**) van het aantal gerechtigden op een inkomensgarantie voor ouderen en het bedrag van de overeenstemmende maandelijkse uitgave omvat drie tabellen, één per geslacht en per geslacht onderverdeeld naar zij die hun hoofdverblijfplaats delen en zij die ze niet delen.

Deze verdeling heeft betrekking op 70.292 gevallen, dit is 99,63 % van de 70.551 gerechtigden die in januari 2005 werden uitbetaald.



Tabel VI B / 1

VERDELING PER MAANDBEDRAG  
**INKOMENSGARANTIE VOOR OUDEREN**  
 MANNEN

Toestand op 1 januari 2005

MAANDBEDRAG	Zij die hun hoofd- verblijfplaats delen		Zij die hun hoofd- verblijfplaats niet delen		TOTAAL	
	Aantal	Maandbedrag IGO	Aantal	Maandbedrag IGO	Aantal	Maandbedrag IGO
van - tot						
0,01 - 24,99	824	12.542,28	179	2.761,40	1.003	15.303,68
25,00 - 49,99	2.969	111.049,17	514	20.267,11	3.483	131.316,28
50,00 - 74,99	1.229	76.799,26	1.755	100.936,76	2.984	177.736,02
75,00 - 99,99	1.257	109.964,41	547	47.638,33	1.804	157.602,74
100,00 - 124,99	1.141	128.424,20	546	62.212,34	1.687	190.636,54
125,00 - 149,99	1.192	164.207,43	583	80.620,62	1.775	244.828,05
150,00 - 174,99	730	117.866,21	489	79.724,57	1.219	197.590,78
175,00 - 199,99	367	68.597,76	604	111.589,64	971	180.187,40
200,00 - 224,99	247	52.363,56	675	141.922,00	922	194.285,56
225,00 - 249,99	181	42.823,50	412	97.696,34	593	140.519,84
250,00 - 274,99	154	40.461,63	409	106.399,02	563	146.860,65
275,00 - 299,99	149	42.868,81	280	80.227,04	429	123.095,85
300,00 - 324,99	123	38.441,94	307	96.431,55	430	134.873,49
325,00 - 349,99	97	32.705,22	232	78.583,18	329	111.288,40
350,00 - 374,99	79	28.646,74	210	76.125,47	289	104.772,21
375,00 - 399,99	62	24.048,50	275	106.573,74	337	130.622,24
400,00 - 424,99	68	27.965,29	266	109.571,50	334	137.536,79
425,00 - 449,99	388	169.790,61	245	107.093,21	633	276.883,82
450,00 - 474,99			199	92.146,94	199	92.146,94
475,00 - 499,99			207	100.828,95	207	100.828,95
500,00 - 524,99			188	96.335,49	188	96.335,49
525,00 - 549,99			419	224.060,51	419	224.060,51
550,00 - 574,99			165	92.975,85	165	92.975,85
575,00 - 599,99			117	68.849,84	117	68.849,84
600,00 - 624,99			143	87.561,62	143	87.561,62
625,00 - 649,99			151	96.482,41	151	96.482,41
650,00 - 674,99			641	421.179,50	641	421.179,50
<b>TOTAAL</b>	<b>11.257</b>	<b>1.289.566,52</b>	<b>10.758</b>	<b>2.786.794,93</b>	<b>22.015</b>	<b>4.076.361,45</b>

Tabel VI B / 2

VERDELING PER MAANDBEDRAG  
**INKOMENSGARANTIE VOOR OUDEREN**  
 VROUWEN

Toestand op 1 januari 2005

MAANDBEDRAG	Zij die hun hoofd- verblijfplaats delen		Zij die hun hoofd- verblijfplaats niet delen		TOTAAL	
	Aantal	Maandbedrag IGO	Aantal	Maandbedrag IGO	Aantal	Maandbedrag IGO
van - tot						
0,01 - 24,99	757	11.423,76	1.633	21.080,78	2.390	32.504,54
25,00 - 49,99	2.639	98.818,75	2.378	92.689,85	5.017	191.508,60
50,00 - 74,99	1.152	72.043,62	6.464	371.192,86	7.616	443.236,48
75,00 - 99,99	1.145	100.160,10	1.591	139.695,54	2.736	239.855,64
100,00 - 124,99	1.066	119.932,91	1.670	189.352,44	2.736	309.285,35
125,00 - 149,99	1.143	157.484,34	1.594	220.190,72	2.737	377.675,06
150,00 - 174,99	676	108.901,02	1.537	249.377,69	2.213	358.278,71
175,00 - 199,99	321	59.873,71	1.654	309.501,86	1.975	369.375,57
200,00 - 224,99	219	46.347,97	1.573	334.054,05	1.792	380.402,02
225,00 - 249,99	154	36.458,42	1.365	324.070,54	1.519	360.528,96
250,00 - 274,99	129	33.970,25	1.376	361.070,30	1.505	395.040,55
275,00 - 299,99	132	37.975,48	1.235	355.021,98	1.367	392.997,46
300,00 - 324,99	90	28.122,98	1.187	370.916,44	1.277	399.039,42
325,00 - 349,99	82	27.587,14	1.108	373.690,61	1.190	401.277,75
350,00 - 374,99	68	24.679,40	1.071	388.206,75	1.139	412.886,15
375,00 - 399,99	51	19.779,61	1.021	395.769,66	1.072	415.549,27
400,00 - 424,99	53	21.816,97	998	412.022,04	1.051	433.839,01
425,00 - 449,99	322	140.959,79	936	409.583,67	1.258	550.543,46
450,00 - 474,99			815	376.575,35	815	376.575,35
475,00 - 499,99			763	371.982,03	763	371.982,03
500,00 - 524,99			765	391.855,23	765	391.855,23
525,00 - 549,99			1.195	639.671,52	1.195	639.671,52
550,00 - 574,99			584	328.327,73	584	328.327,73
575,00 - 599,99			471	276.819,16	471	276.819,16
600,00 - 624,99			536	328.358,47	536	328.358,47
625,00 - 649,99			630	401.815,75	630	401.815,75
650,00 - 674,99			1.928	1.266.968,92	1.928	1.266.968,92
<b>TOTAAL</b>	<b>10.199</b>	<b>1.146.336,22</b>	<b>38.078</b>	<b>9.699.861,94</b>	<b>48.277</b>	<b>10.846.198,16</b>

Tabel VI B / 3

**VERDELING PER MAANDBEDRAG**  
**INKOMENSGARANTIE VOOR OUDEREN**  
*MANNEN + VROUWEN*

Toestand op 1 januari 2005

MAANDBEDRAG	Zij die hun hoofd- verblijfplaats delen		Zij die hun hoofd- verblijfplaats niet delen		TOTAAL	
	Aantal	Maandbedrag IGO	Aantal	Maandbedrag IGO	Aantal	Maandbedrag IGO
van - tot						
0,01 - 24,99	1.581	23.966,04	1.812	23.842,18	3.393	47.808,22
25,00 - 49,99	5.608	209.867,92	2.892	112.956,96	8.500	322.824,88
50,00 - 74,99	2.381	148.842,88	8.219	472.129,62	10.600	620.972,50
75,00 - 99,99	2.402	210.124,51	2.138	187.333,87	4.540	397.458,38
100,00 - 124,99	2.207	248.357,11	2.216	251.564,78	4.423	499.921,89
125,00 - 149,99	2.335	321.691,77	2.177	300.811,34	4.512	622.503,11
150,00 - 174,99	1.406	226.767,23	2.026	329.102,26	3.432	555.869,49
175,00 - 199,99	688	128.471,47	2.258	421.091,50	2.946	549.562,97
200,00 - 224,99	466	98.711,53	2.248	475.976,05	2.714	574.687,58
225,00 - 249,99	335	79.281,92	1.777	421.766,88	2.112	501.048,80
250,00 - 274,99	283	74.431,88	1.785	467.469,32	2.068	541.901,20
275,00 - 299,99	281	80.844,29	1.515	435.249,02	1.796	516.093,31
300,00 - 324,99	213	66.564,92	1.494	467.347,99	1.707	533.912,91
325,00 - 349,99	179	60.292,36	1.340	452.273,79	1.519	512.566,15
350,00 - 374,99	147	53.326,14	1.281	464.332,22	1.428	517.658,36
375,00 - 399,99	113	43.828,11	1.296	502.343,40	1.409	546.171,51
400,00 - 424,99	121	49.782,26	1.264	521.593,54	1.385	571.375,80
425,00 - 449,99	710	310.750,40	1.181	516.676,88	1.891	827.427,28
450,00 - 474,99			1.014	468.722,29	1.014	468.722,29
475,00 - 499,99			970	472.810,98	970	472.810,98
500,00 - 524,99			953	488.190,72	953	488.190,72
525,00 - 549,99			1.614	863.732,03	1.614	863.732,03
550,00 - 574,99			749	421.303,58	749	421.303,58
575,00 - 599,99			588	345.669,00	588	345.669,00
600,00 - 624,99			679	415.920,09	679	415.920,09
625,00 - 649,99			781	498.298,16	781	498.298,16
650,00 - 674,99			2.569	1.688.148,42	2.569	1.688.148,42
<b>TOTAAL</b>	<b>21.456</b>	<b>2.435.902,74</b>	<b>48.836</b>	<b>12.486.656,87</b>	<b>70.292</b>	<b>14.922.559,61</b>



## **VI-C. VERDELING PER COMBINATIE MET PENSIOENVOORDELEN VAN DE GERECHTIGDEN OP EEN INKOMENSGARANTIE VOOR OUDEREN**

---

Per geslacht en per groep wordt een tabel opgemaakt, gevolgd door een samenvatting voor mannen en vrouwen.

De verdeling van het aantal gerechtigden op een inkomensgarantie voor ouderen bevat enerzijds het aantal gerechtigden en de totale maandelijkse uitgave en anderzijds de maanduitgave voor elk van de regelingen "Inkomensgarantie voor ouderen", "Werknemers", "Zelfstandigen" en "Openbare Sector" afzonderlijk.

Tabel VI C / 1a

### INKOMENS GARANTIE IN COMBINATIE MET PENSIOENVOORDELEN

**Mannen** die hun hoofdverblijfplaats **delen** met andere personen

Toestand op 1 januari 2005

C o m b i n a t i e s	Aantal	Maanduitgave				Totale maandelijke uitgave
		IGO	Werknemers	Zelfstandigen	Openbare Sector	
IGO	592	216.444,81				216.444,81
IGO + Werknemer	1.834	296.262,49	1.045.794,54			1.342.057,03
IGO + Zelfstandige	2.901	269.645,87		2.018.771,17		2.288.417,04
IGO + Openbare Sector	6	1.327,45			1.093,43	2.420,88
IGO + Werknemer + Zelfstandige	5.869	498.533,02	1.473.283,96	2.744.017,66		4.715.834,64
IGO + Werknemer + Openbare Sector	18	3.048,46	4.595,49		5.417,96	13.061,91
IGO + Zelfstandige + Openbare Sector	13	1.381,63		5.376,66	4.232,98	10.991,27
IGO + Werknemer + Zelfstandige + Openbare Sector	24	2.922,79	4.688,44	7.001,50	4.229,83	18.842,56
<b>T o t a a l</b>	<b>11.257</b>	<b>1.289.566,52</b>	<b>2.528.362,43</b>	<b>4.775.166,99</b>	<b>14.974,20</b>	<b>8.608.070,14</b>

**Opmerking :** De uitkeringen in de regeling "Inkomensgarantie voor Ouderen", "Werknemers" en "Zelfstandigen" worden door de Rijksdienst voor Pensioenen uitbetaald.

Voor wat betreft de uitkering in de regeling "Openbare Sector" is de FOD Financiën de uitbetalingsinstelling.



Tabel VI C / 1b

**INKOMENSGARANTIE IN COMBINATIE MET PENSIOENVOORDELEN****Mannen** die hun hoofdverblijfplaats **niet delen** met andere personen

Toestand op 1 januari 2005

Combinaties	Aantal	Maanduitgave				Totale maandelijke uitgave
		IGO	Werknemers	Zelfstandigen	Openbare Sector	
IGO	1.145	663.925,12				663.925,12
IGO + Werknemer	3.008	977.867,79	1.022.332,18			2.000.199,97
IGO + Zelfstandige	1.805	300.283,36		948.203,43		1.248.486,79
IGO + Openbare Sector	18	4.911,28			7.056,77	11.968,05
IGO + Werknemer + Zelfstandige	4.717	825.020,04	1.066.654,58	1.403.233,70		3.294.908,32
IGO + Werknemer + Openbare Sector	31	7.225,82	8.040,60		6.819,12	22.085,54
IGO + Zelfstandige + Openbare Sector	8	2.010,90		2.060,34	1.540,29	5.611,53
IGO + Werknemer + Zelfstandige + Openbare Sector	26	5.550,62	4.293,46	4.926,10	4.011,45	18.781,63
<b>Totaal</b>	<b>10.758</b>	<b>2.786.794,93</b>	<b>2.101.320,82</b>	<b>2.358.423,57</b>	<b>19.427,63</b>	<b>7.265.966,95</b>

**Opmerking** : De uitkeringen in de regeling "Inkomensgarantie voor Ouderen", "Werknemers" en "Zelfstandigen" worden door de Rijksdienst voor Pensioenen uitbetaald.

Voor wat betreft de uitkering in de regeling "Openbare Sector" is de FOD Financiën de uitbetalingsinstelling.

Tabel VI C / 1c

**INKOMENSGARANTIE IN COMBINATIE MET PENSIOENVOORDELEN**

**TOTAAL MANNEN**

Toestand op 1 januari 2005

Combinaties	Aantal	Maanduitgave				Totale maandelijke uitgave
		IGO	Werknemers	Zelfstandigen	Openbare Sector	
IGO	1.737	880.369,93				880.369,93
IGO + Werknemer	4.842	1.274.130,28	2.068.126,72			3.342.257,00
IGO + Zelfstandige	4.706	569.929,23		2.966.974,60		3.536.903,83
IGO + Openbare Sector	24	6.238,73			8.150,20	14.388,93
IGO + Werknemer + Zelfstandige	10.586	1.323.553,06	2.539.938,54	4.147.251,36		8.010.742,96
IGO + Werknemer + Openbare Sector	49	10.274,28	12.636,09		12.237,08	35.147,45
IGO + Zelfstandige + Openbare Sector	21	3.392,53		7.437,00	5.773,27	16.602,80
IGO + Werknemer + Zelfstandige + Openbare Sector	50	8.473,41	8.981,90	11.927,60	8.241,28	37.624,19
<b>Totaal</b>	22.015	4.076.361,45	4.629.683,25	7.133.590,56	34.401,83	15.874.037,09

**Opmerking :** De uitkeringen in de regeling "Inkomensgarantie voor Ouderen", "Werknemers" en "Zelfstandigen" worden door de Rijksdienst voor Pensioenen uitbetaald.

Voor wat betreft de uitkering in de regeling "Openbare Sector" is de FOD Financiën de uitbetalingsinstelling.

Tabel VI C / 2a

### INKOMENSGARANTIE IN COMBINATIE MET PENSIOENVOORDELEN

**Vrouwen** die hun hoofdverblijfplaats **delen** met andere personen

Toestand op 1 januari 2005

Combinaties	Aantal	Maanduitgave				Totale maandelijke uitgave
		IGO	Werknemers	Zelfstandigen	Openbare Sector	
IGO	7.841	840.839,93				840.839,93
IGO + Werknemer	1.533	203.324,57	324.619,60			527.944,17
IGO + Zelfstandige	269	35.932,11		54.072,64		90.004,75
IGO + Openbare Sector	10	1.166,44			1.815,99	2.982,43
IGO + Werknemer + Zelfstandige	533	63.149,78	74.859,73	65.827,37	1.804,00	205.640,88
IGO + Werknemer + Openbare Sector	9	1.574,29	1.198,75		34,51	2.807,55
IGO + Zelfstandige + Openbare Sector	1	87,91	365,96	229,87	398,54	1.082,28
IGO + Werknemer + Zelfstandige + Openbare Sector	3	261,19		154,98		416,17
<b>Totaal</b>	<b>10.199</b>	<b>1.146.336,22</b>	<b>401.044,04</b>	<b>120.284,86</b>	<b>4.053,04</b>	<b>1.671.718,16</b>

**Opmerking :** De uitkeringen in de regeling "Inkomensgarantie voor Ouderen", "Werknemers" en "Zelfstandigen" worden door de Rijksdienst voor Pensioenen uitbetaald.

Voor wat betreft de uitkering in de regeling "Openbare Sector" is de FOD Financiën de uitbetalingsinstelling.

Tabel VI C / 2b

### INKOMENSGARANTIE IN COMBINATIE MET PENSIOENVOORDELEN

**Vrouwen die hun hoofdverblijfplaats niet delen met andere personen**

Toestand op 1 januari 2005

Combinaties	Aantal	Maanduitgave				Totale maandelijke uitgave
		IGO	Werknemers	Zelfstandigen	Openbare Sector	
IGO	3.389	1.964.206,54				1.964.206,54
IGO + Werknemer	13.995	4.342.949,24	4.961.201,99			9.304.151,23
IGO + Zelfstandige	5.195	769.522,84		2.825.489,14		3.595.011,98
IGO + Openbare Sector	30	10.003,29			13.408,51	23.411,80
IGO + Werknemer + Zelfstandige	15.039	2.521.178,63	3.767.200,41	4.163.349,18		10.451.728,22
IGO + Werknemer + Openbare Sector	253	57.851,96	62.136,17		74.689,61	194.677,74
IGO + Zelfstandige + Openbare Sector	28	6.189,51		7.247,34	7.280,75	20.717,60
IGO + Werknemer + Zelfstandige + Openbare Sector	149	27.959,93	27.879,17	20.924,77	30.923,43	107.687,30
<b>Totaal</b>	<b>38.078</b>	<b>9.699.861,94</b>	<b>8.818.417,74</b>	<b>7.017.010,43</b>	<b>126.302,30</b>	<b>25.661.592,41</b>

**Opmerking :** De uitkeringen in de regeling "Inkomensgarantie voor Ouderen", "Werknemers" en "Zelfstandigen" worden door de Rijksdienst voor Pensioenen uitbetaald.

Voor wat betreft de uitkering in de regeling "Openbare Sector" is de FOD Financiën de uitbetalingsinstelling.

Tabel VI C / 2c

**INKOMENS GARANTIE IN COMBINATIE MET PENSIOENVOORDELEN**

**TOTAAL VROUWEN**

Toestand op 1 januari 2005

Combinaties	Aantal	Maanduitgave				Totale maandelijke uitgave
		IGO	Werknemers	Zelfstandigen	Openbare Sector	
IGO	11.230	2.805.046,47				2.805.046,47
IGO + Werknemer	15.528	4.546.273,81	5.285.821,59			9.832.095,40
IGO + Zelfstandige	5.464	805.454,95		2.879.561,78		3.685.016,73
IGO + Openbare Sector	40	11.169,73			15.224,50	26.394,23
IGO + Werknemer + Zelfstandige	15.572	2.584.328,41	3.842.060,14	4.229.176,55	1.804,00	10.657.369,10
IGO + Werknemer + Openbare Sector	262	59.426,25	63.334,92		74.724,12	197.485,29
IGO + Zelfstandige + Openbare Sector	29	6.277,42	365,96	7.477,21	7.679,29	21.799,88
IGO + Werknemer + Zelfstandige + Openbare Sector	152	28.221,12	27.879,17	21.079,75	30.923,43	108.103,47
<b>Totaal</b>	<b>48.277</b>	<b>10.846.198,16</b>	<b>9.219.461,78</b>	<b>7.137.295,29</b>	<b>130.355,34</b>	<b>27.333.310,57</b>

**Opmerking :** De uitkeringen in de regeling "Inkomensgarantie voor Ouderen", "Werknemers" en "Zelfstandigen" worden door de Rijksdienst voor Pensioenen uitbetaald.

Voor wat betreft de uitkering in de regeling "Openbare Sector" is de FOD Financiën de uitbetalingsinstelling.

**INKOMENSGARANTIE IN COMBINATIE MET PENSIOENVOORDELEN**

**TOTAAL : MANNEN + VROUWEN**

Toestand op 1 januari 2005

C o m b i n a t i e s	Aantal	Maanduitgave				Totale maandelijke uitgave
		IGO	Werknemers	Zelfstandigen	Openbare Sector	
IGO	12.967	3.685.416,40				3.685.416,40
IGO + Werknemer	20.370	5.820.404,09	7.353.948,31			13.174.352,40
IGO + Zelfstandige	10.170	1.375.384,18		5.846.536,38		7.221.920,56
IGO + Openbare Sector	64	17.408,46			23.374,70	40.783,16
IGO + Werknemer + Zelfstandige	26.158	3.907.881,47	6.381.998,68	8.376.427,91	1.804,00	18.668.112,06
IGO + Werknemer + Openbare Sector	311	69.700,53	75.971,01		86.961,20	232.632,74
IGO + Zelfstandige + Openbare Sector	50	9.669,95	365,96	14.914,21	13.452,56	38.402,68
IGO + Werknemer + Zelfstandige + Openbare Sector	202	36.694,53	36.861,07	33.007,35	39.164,71	145.727,66
<b>T o t a a l</b>	70.292	14.922.559,61	13.849.145,03	14.270.885,85	164.757,17	43.207.347,66

**Opmerking :** De uitkeringen in de regeling "Inkomensgarantie voor Ouderen", "Werknemers" en "Zelfstandigen" worden door de Rijksdienst voor Pensioenen uitbetaald.

Voor wat betreft de uitkering in de regeling "Openbare Sector" is de FOD Financiën de uitbetalingsinstelling.

#### **VI-D. VERDELING PER PROVINCIE EN GEWEST VAN DE IN BELGIE VERBLIJVENDE GERECHTIGDEN OP EEN INKOMENSGARANTIE VOOR OUDEREN**

---

De verdeling per provincie en gewest van het aantal gerechtigden op een inkomensgarantie voor ouderen en het bedrag van de overeenstemmende maandelijkse uitgave wordt opgesplitst, per geslacht, in :

- zij die hun hoofdverblijfplaats delen met andere personen;
- zij die hun hoofdverblijfplaats niet delen met andere personen.

Deze statistiek heeft betrekking op 68.252 gevallen, dit is 96,75 % van de 70.546 gerechtigden die op 1 januari 2005 in België verbleven.





Tabel VI D / 1

## VERDELING PER PROVINCIE EN GEWEST

## INKOMENSGARANTIE VOOR OUDEREN

## 1. Vlaams Gewest

Toestand op 1 januari 2005

PROVINCIE	Zij die hun hoofd- verblijfplaats delen		Zij die hun hoofd- verblijfplaats niet delen		TOTAAL	
	Aantal	Maandbedrag IGO	Aantal	Maandbedrag IGO	Aantal	Maandbedrag IGO
<b>Antwerpen</b>	<b>2.846</b>	<b>335.835,76</b>	<b>6.960</b>	<b>1.750.374,64</b>	<b>9.806</b>	<b>2.086.210,40</b>
Mannen	1.509	181.014,73	1.481	373.796,87	2.990	554.811,60
Vrouwen	1.337	154.821,03	5.479	1.376.577,77	6.816	1.531.398,80
<b>Limburg</b>	<b>1.401</b>	<b>121.529,42</b>	<b>2.406</b>	<b>578.314,50</b>	<b>3.807</b>	<b>699.843,92</b>
Mannen	729	62.843,78	495	108.211,09	1.224	171.054,87
Vrouwen	672	58.685,64	1.911	470.103,41	2.583	528.789,05
<b>Vlaams - Brabant</b>	<b>1.599</b>	<b>155.451,80</b>	<b>3.099</b>	<b>679.089,60</b>	<b>4.698</b>	<b>834.541,40</b>
Mannen	838	81.747,05	685	154.046,82	1.523	235.793,87
Vrouwen	761	73.704,75	2.414	525.042,78	3.175	598.747,53
<b>West - Vlaanderen</b>	<b>4.495</b>	<b>390.910,07</b>	<b>6.913</b>	<b>1.469.771,69</b>	<b>11.408</b>	<b>1.860.681,76</b>
Mannen	2.317	200.846,74	1.476	287.681,48	3.793	488.528,22
Vrouwen	2.178	190.063,33	5.437	1.182.090,21	7.615	1.372.153,54
<b>Oost - Vlaanderen</b>	<b>3.856</b>	<b>364.627,57</b>	<b>6.609</b>	<b>1.399.601,06</b>	<b>10.465</b>	<b>1.764.228,63</b>
Mannen	1.999	188.535,55	1.504	316.669,54	3.503	505.205,09
Vrouwen	1.857	176.092,02	5.105	1.082.931,52	6.962	1.259.023,54
<b>TOTAAL</b>	<b>14.197</b>	<b>1.368.354,62</b>	<b>25.987</b>	<b>5.877.151,49</b>	<b>40.184</b>	<b>7.245.506,11</b>

Tabel VI D / 2

## VERDELING PER PROVINCIE EN GEWEST

## INKOMENSGARANTIE VOOR OUDEREN

## 2. Waals Gewest

Toestand op 1 januari 2005

PROVINCIE	Zij die hun hoofd- verblijfplaats delen		Zij die hun hoofd- verblijfplaats niet delen		TOTAAL	
	Aantal	Maandbedrag IGO	Aantal	Maandbedrag IGO	Aantal	Maandbedrag IGO
<b>Henegouwen</b>	<b>1.755</b>	<b>180.224,83</b>	<b>5.289</b>	<b>1.366.711,22</b>	<b>7.044</b>	<b>1.546.936,05</b>
Mannen	894	91.590,01	921	227.854,11	1.815	319.444,12
Vrouwen	861	88.634,82	4.368	1.138.857,11	5.229	1.227.491,93
<b>Luik</b>	<b>1.534</b>	<b>233.496,65</b>	<b>5.016</b>	<b>1.346.205,47</b>	<b>6.550</b>	<b>1.579.702,12</b>
Mannen	808	124.008,97	1.068	297.687,11	1.876	421.696,08
Vrouwen	726	109.487,68	3.948	1.048.518,36	4.674	1.158.006,04
<b>Waals - Brabant</b>	<b>333</b>	<b>43.103,31</b>	<b>840</b>	<b>226.364,52</b>	<b>1.173</b>	<b>269.467,83</b>
Mannen	177	23.730,01	162	39.323,66	339	63.053,67
Vrouwen	156	19.373,30	678	187.040,86	834	206.414,16
<b>Luxemburg</b>	<b>370</b>	<b>41.871,33</b>	<b>1.104</b>	<b>260.635,51</b>	<b>1.474</b>	<b>302.506,84</b>
Mannen	196	22.194,62	233	51.094,19	429	73.288,81
Vrouwen	174	19.676,71	871	209.541,32	1.045	229.218,03
<b>Namen</b>	<b>770</b>	<b>80.449,89</b>	<b>2.009</b>	<b>525.012,89</b>	<b>2.779</b>	<b>605.462,78</b>
Mannen	401	41.174,79	389	99.083,20	790	140.257,99
Vrouwen	369	39.275,10	1.620	425.929,69	1.989	465.204,79
<b>TOTAAL</b>	<b>4.762</b>	<b>579.146,01</b>	<b>14.258</b>	<b>3.724.929,61</b>	<b>19.020</b>	<b>4.304.075,62</b>

Tabel VI D / 3

## VERDELING PER PROVINCIE EN GEWEST

## INKOMENSGARANTIE VOOR OUDEREN

## 3. Brussels Hoofdstedelijk Gewest

Toestand op 1 januari 2005

PROVINCIE	Zij die hun hoofd- verblijfplaats delen		Zij die hun hoofd- verblijfplaats niet delen		TOTAAL	
	Aantal	Maandbedrag IGO	Aantal	Maandbedrag IGO	Aantal	Maandbedrag IGO
<b>Brussels Hoofd. Gewest</b>	<b>2.446</b>	<b>479.522,35</b>	<b>6.602</b>	<b>2.098.215,39</b>	<b>9.048</b>	<b>2.577.737,74</b>
Mannen	1.357	265.776,91	1.684	558.220,42	3.041	823.997,33
Vrouwen	1.089	213.745,44	4.918	1.539.994,97	6.007	1.753.740,41
<b>TOTAAL</b>	<b>2.446</b>	<b>479.522,35</b>	<b>6.602</b>	<b>2.098.215,39</b>	<b>9.048</b>	<b>2.577.737,74</b>

Tabel VI D / 4

## 4. Het Rijk

Toestand op 1 januari 2005

GEWEST	Zij die hun hoofd- verblijfplaats delen		Zij die hun hoofd- verblijfplaats niet delen		TOTAAL	
	Aantal	Maandbedrag IGO	Aantal	Maandbedrag IGO	Aantal	Maandbedrag IGO
<b>Vlaams Gewest</b>	<b>14.197</b>	<b>1.368.354,62</b>	<b>25.987</b>	<b>5.877.151,49</b>	<b>40.184</b>	<b>7.245.506,11</b>
Mannen	7.392	714.987,85	5.641	1.240.405,80	13.033	1.955.393,65
Vrouwen	6.805	653.366,77	20.346	4.636.745,69	27.151	5.290.112,46
<b>Waals Gewest</b>	<b>4.762</b>	<b>579.146,01</b>	<b>14.258</b>	<b>3.724.929,61</b>	<b>19.020</b>	<b>4.304.075,62</b>
Mannen	2.476	302.698,40	2.773	715.042,27	5.249	1.017.740,67
Vrouwen	2.286	276.447,61	11.485	3.009.887,34	13.771	3.286.334,95
<b>Brussels Hoofd. Gewest</b>	<b>2.446</b>	<b>479.522,35</b>	<b>6.602</b>	<b>2.098.215,39</b>	<b>9.048</b>	<b>2.577.737,74</b>
Mannen	1.357	265.776,91	1.684	558.220,42	3.041	823.997,33
Vrouwen	1.089	213.745,44	4.918	1.539.994,97	6.007	1.753.740,41
<b>HET RIJK</b>	<b>21.405</b>	<b>2.427.022,98</b>	<b>46.847</b>	<b>11.700.296,49</b>	<b>68.252</b>	<b>14.127.319,47</b>



## **HOOFDSTUK VII**

---

### **GERECHTIGDEN OP EEN GEWAARBORGD INKOMEN VOOR BEJAARDEN**



## HOOFDSTUK VII

### GERECHTIGDEN OP EEN GEWAARBORGD INKOMEN VOOR BEJAARDEN

De statistiek van het gewaarborgd inkomen voor bejaarden wordt jaarlijks opgemaakt op grond van de gegevens die betrekking hebben op de betaling van januari.

De waarneming strekt zich uit tot alle gerechtigden op een gewaarborgd inkomen voor bejaarden, ongeacht het al dan niet samengaan met een pensioen. 17.713 gerechtigden cumuleren een gewaarborgd inkomen met een pensioenvoordeel.

Vanaf 1 juni 2001 wordt het gewaarborgd inkomen voor bejaarden vervangen door de inkomensgarantie voor ouderen. Enkel als blijkt dat het gewaarborgd inkomen voordeliger is dan de inkomensgarantie, wordt het verworven recht op een gewaarborgd inkomen behouden. Dit houdt m.a.w. in dat er geen nieuwe gerechtigden op een gewaarborgd inkomen voor bejaarden meer bijkomen en dat de bestaande populatie in uitdoving is.





## VERDELING PER COMBINATIE MET PENSIOENVOORDELEN VAN DE GERECHTIGDEN OP EEN GEWAARBORGD INKOMEN VOOR BEJAARDEN

---

Per geslacht wordt een tabel opgemaakt, gevolgd door een samenvatting voor mannen en vrouwen.

De verdeling van het aantal gerechtigden op een gewaarborgd inkomen in combinatie met een pensioen bevat enerzijds het aantal gerechtigden en de totale maandelijkse uitgave en anderzijds de maanduitgave voor elk van de regelingen "Gewaarborgd Inkomen voor Bejaarden", "Werknemers", "Zelfstandigen" en "Openbare Sector" afzonderlijk.

Deze statistiek heeft betrekking op de totale populatie van 21.823 gerechtigden die in januari 2005 een gewaarborgd inkomen voor bejaarden uitbetaald kregen.



Tabel VII / 1

**GEWAARBORGD INKOMEN IN COMBINATIE MET EEN PENSIOEN**

**MANNEN**

Toestand op 1 januari 2005

Combinaties	Aantal	Maanduitgave				Totale maandelijke uitgave
		Gl	Werknemers	Zelfstandigen	Openbare Sector	
Gl	793	454.858,85				454.858,85
Gl + Werknemer	1.524	429.194,71	681.735,89			1.110.930,60
Gl + Zelfstandige	719	97.313,37		406.061,08		503.374,45
Gl + Openbare Sector	107	26.649,64			40.848,12	67.497,76
Gl + Werknemer + Zelfstandige	1.677	238.505,41	418.895,11	567.350,57		1.224.751,09
Gl + Werknemer + Openbare Sector	37	9.775,46	4.084,40		11.120,85	24.980,71
Gl + Zelfstandige + Openbare Sector	3	508,23		694,13	736,06	1.938,42
Gl + Werknemer + Zelfstandige + Openbare Sector	13	1.517,83	1.832,21	2.784,63	2.692,28	8.826,95
<b>Totaal</b>	4.873	1.258.323,50	1.106.547,61	976.890,41	55.397,31	3.397.158,83

**Opmerking** : De uitkeringen in de regeling "GewaARBorgd InkomEn voor Bejaarden", "Werknemers" en "Zelfstandigen " wordt door de Rijksdienst voor Pensioenen uitbetaald.  
 Voor wat betreft de uitkering in de regeling "Openbare Sector" is de FOD Financiën de uitbetalingsinstelling.

**GEWAARBORGD INKOMEN IN COMBINATIE MET EEN PENSIOEN**

**VROUWEN**

Toestand op 1 januari 2005

Combinaties	Aantal	Maanduitgave				Totale maandelijke uitgave
		Gl	Werknemers	Zelfstandigen	Openbare Sector	
Gl	3.317	1.855.262,31				1.855.262,31
Gl + Werknemer	7.545	2.369.708,58	2.320.363,68			4.690.072,26
Gl + Zelfstandige	1.947	323.331,62		918.843,87		1.242.175,49
Gl + Openbare Sector	148	37.354,47			60.027,53	97.382,00
Gl + Werknemer + Zelfstandige	3.665	589.880,02	902.775,83	851.963,97		2.344.619,82
Gl + Werknemer + Openbare Sector	265	54.521,53	42.185,08		77.767,11	174.473,72
Gl + Zelfstandige + Openbare Sector	12	2.899,72		2.091,56	2.217,10	7.208,38
Gl + Werknemer + Zelfstandige + Openbare Sector	51	6.677,57	10.857,69	6.011,04	12.957,61	36.503,91
<b>Totaal</b>	16.950	5.239.635,82	3.276.182,28	1.778.910,44	152.969,35	10.447.697,89

**Opmerking** : De uitkeringen in de regeling "GewaARBorgd InkomEN voor Bejaarden", "Werknemers" en "Zelfstandigen " wordt door de Rijksdienst voor Pensioenen uitbetaald.  
 Voor wat betreft de uitkering in de regeling "Openbare Sector" is de FOD Financiën de uitbetalingsinstelling.

**GEWAARBORGD INKOMEN IN COMBINATIE MET EEN PENSIOEN**

**MANNEN + VROUWEN**

Toestand op 1 januari 2005

Combinaties	Aantal	Maanduitgave				Totale maandelijke uitgave
		Gl	Werknemers	Zelfstandigen	Openbare Sector	
Gl	4.110	2.310.121,16				2.310.121,16
Gl + Werknemer	9.069	2.798.903,29	3.002.099,57			5.801.002,86
Gl + Zelfstandige	2.666	420.644,99		1.324.904,95		1.745.549,94
Gl + Openbare Sector	255	64.004,11			100.875,65	164.879,76
Gl + Werknemer + Zelfstandige	5.342	828.385,43	1.321.670,94	1.419.314,54		3.569.370,91
Gl + Werknemer + Openbare Sector	302	64.296,99	46.269,48		88.887,96	199.454,43
Gl + Zelfstandige + Openbare Sector	15	3.407,95		2.785,69	2.953,16	9.146,80
Gl + Werknemer + Zelfstandige + Openbare Sector	64	8.195,40	12.689,90	8.795,67	15.649,89	45.330,86
<b>Totaal</b>	<b>21.823</b>	<b>6.497.959,32</b>	<b>4.382.729,89</b>	<b>2.755.800,85</b>	<b>208.366,66</b>	<b>13.844.856,72</b>

**Opmerking :** De uitkeringen in de regeling "GewaARBorgd InkomEen voor Bejaarden", "Werknemers" en "Zelfstandigen " wordt door de Rijksdienst voor Pensioenen uitbetaald.  
Voor wat betreft de uitkering in de regeling "Openbare Sector" is de FOD Financiën de uitbetalingsinstelling.



## **HOOFDSTUK VIII**

---

### **GERECHTIGDEN OP EEN ONVOORWAARDELIJK ZELFSTANDIGENPENSIOEN**





## HOOFDSTUK VIII

### GERECHTIGDEN OP EEN ONVOORWAARDELIJK ZELFSTANDIGENPENSIOEN

De statistiek van de onvoorwaardelijke zelfstandigenpensioenen wordt jaarlijks opgemaakt op grond van de gegevens die betrekking hebben op de betaling van januari.

De waarneming strekt zich uit tot alle gerechtigden op een onvoorwaardelijk rust- en/of overlevingspensioen, waarbij de bedragen van andere voordelen die met het onvoorwaardelijk pensioen worden gecumuleerd, buiten beschouwing worden gelaten.



TOESTAND OP 1 JANUARI 2005

---

Op 1 januari 2005 werd aan 70.148 gerechtigden een onvoorwaardelijk rust- en/of overlevingspensioen voor zelfstandigen uitbetaald. Dit aantal is samengesteld als volgt :

CATEGORIEEN	Aantal voordelen		Aantal gerechtigden
	Rust	Overleving	
Mannen - Onvoorwaardelijk rustpensioen	22.248		22.248
Vrouwen - Onvoorwaardelijk rustpensioen	25.837		25.837
- Onvoorwaardelijk overlevingspensioen		19.721	19.721
- Onvoorwaardelijk rust- en overlevingspensioen	2.342	2.342	2.342
TOTALEN	50.427	22.063	70.148

De onvoorwaardelijke pensioenen worden na 1 januari 1984 niet meer aan de schommelingen van het indexcijfer van de consumptieprijzen aangepast.



## **HOOFDSTUK IX**

---

### **GERECHTIGDEN OP EEN WERKNEMERSRENTE**



## HOOFDSTUK IX

### GERECHTIGDEN OP EEN WERKNEMERSRENTE

De statistiek van de renten wordt jaarlijks opgemaakt op grond van de gegevens die betrekking hebben op de betaling van januari.

De waarneming strekt zich uit tot de ouderdoms- en/of weduwerenten waarbij de eventuele bedragen van pensioenen en andere voordelen, buiten beschouwing worden gelaten.

De werknemersrente is een voordeel dat stamt uit de tijd van het kapitalisatiestelsel. Voor de pensioenen met ingang vanaf 1 januari 2001 waarbij het recht kan geopend worden op een werknemersrente, wordt de maandelijkse uitbetaling van de rente vervangen door slechts enkel een éénmalige uitbetaling van kapitaal. Dit houdt m.a.w. in dat er geen nieuwe gerechtigden op een werknemersrente meer bijkomen en dat de bestaande populatie in uitdoving is.





TOESTAND OP 1 JANUARI 2005

---

Op 1 januari 2005 waren in de gegevensbank van de pensioenbetalingen 810.559 gerechtigden op een ouderdoms- en/of weduwerente voor betaling opgenomen. Dit aantal is samengesteld als volgt :

CATEGORIEEN	Aantal voordelen		Aantal gerechtigden
	Ouderdomsrente	Weduwerente	
Mannen			
- Ouderdomsrente	349.806		349.806
Vrouwen			
- Ouderdomsrente	304.281		304.281
- Weduwerente		99.337	99.337
- Ouderdoms- en weduwerente	57.135	57.135	57.135
TOTALEN	711.222	156.472	810.559

Krachtens het koninklijk besluit nr. 415 van 16 juli 1986 worden de renten niet meer geïndexeerd boven de herwaarderingscoëfficiënt die op 1 augustus 1986 in voege was. Deze coëfficiënt belooft 3,40487 behalve voor de residuaire renten waarop de coëfficiënt 1,2434 toepasselijk is.



## **HOOFDSTUK X**

---

### **GERECHTIGDEN OP TEGEMOETKOMINGEN AAN MINDERVERVALIDEN**



## HOOFDSTUK X

### GERECHTIGDEN OP TEGEMOETKOMINGEN AAN MINDERVALIDEN

De statistiek van de mindervaliden wordt jaarlijks opgemaakt op grond van de gegevens die betrekking hebben op de betaling van januari.

De waarneming strekt zich uit tot alle gerechtigden op tenminste één voordeel in de regeling “mindervaliden”, ongeacht het al dan niet samengaan met een pensioen of ander voordeel.

Deze voordelen zijn :

- 1° de aanvullende tegemoetkoming aan mindervaliden ;
- 2° de tegemoetkoming ter aanvulling van het gewaarborgd inkomen voor bejaarden ;
- 3° de tegemoetkoming voor hulp van derde.



TOESTAND OP 1 JANUARI 2005

---

Op 1 januari 2005 waren 7.768 personen gerechtigd op een uitkering in de regeling voor mindervaliden. Dit aantal is samengesteld als volgt :

Combinatie van de daadwerkelijke betaalde uitkeringen "mindervaliden"	Aantal voordelen			Aantal gerechtigden
	Aanvullende Tegemoetkoming	Tegemoetkoming ter aanvulling van het G.I.	Tegemoetkoming voor hulp van derde	
1. Aanvullende tegemoetkoming	2.704			2.704
2. Aanvullende tegemoetkoming + tegemoetkoming voor hulp van derde	1.562		1.562	1.562
3. Tegemoetkoming ter aanvulling van het gewaarborgd inkomen		1.262		1.262
4. Tegemoetkoming ter aanvulling van het gewaarborgd inkomen + tegemoetkoming voor hulp van derde		1.518	1.518	1.518
5. Tegemoetkoming voor hulp van derde			722	722
TOTALEN	4.266	2.780	3.802	7.768

Van de 4.266 aanvullende tegemoetkomingen zijn er :

2.161 afgeleid van een gewone tegemoetkoming en

2.105 afgeleid van een bijzondere tegemoetkoming.

De bedragen van de in januari 2005 betaalde uitkeringen zijn gekoppeld aan de spilindex 113,87 (basis 1996).





**III Uitkeringsgerechtigden  
binnen de  
Rijksdienst voor pensioenen**



## **UITKERINGSGERECHTIGDEN BINNEN DE RIJKSDIENST VOOR PENSIOENEN**

De statistiek van de RVP- uitkeringsgerechtigden wordt jaarlijks opgemaakt op grond van de gegevens die betrekking hebben op de betaling van januari.

Vaak worden verschillende voordelen aan éénzelfde rechthebbende uitbetaald. De waarneming strekt zich uit tot alle RVP - uitkeringsgerechtigden. Deze gerechtigden combineren één of meerdere van de volgende voordelen: een pensioenvoordeel, in de regeling werknemers en /of in de regeling zelfstandigen, een inkomensgarantie voor ouderen of een gewaarborgd inkomen voor bejaarden, een werknemersrente, een onvoorwaardelijk pensioen voor zelfstandigen, een tegemoetkoming aan mindervaliden of een pensioenvoordeel uit de openbare sector (enkel dit voordeel wordt niet door de RVP uitbetaald, maar door de FOD Financiën).

Onderhavige statistiek omvat per geslacht:

een verdeling per leeftijd en volgens de omvang van het maandbedrag (opgebouwd uit betalingen door de RVP en de FOD Financiën).



VERDELING PER LEEFTIJD EN VOLGENS DE OMVANG VAN  
HET MAANDBEDRAG VAN DE RVP - UITKERINGSGERECHTIGDEN

---

Per geslacht wordt een tabel opgemaakt waarbij het aantal RVP - uitkeringsgerechtigden tegelijkertijd opgesplitst wordt volgens leeftijd en omvang van het betaalde maandbedrag (RVP + FOD Financiën). Per leeftijd en voor het totaal bekomt men het aantal gerechtigden per schijf van **125,00 EUR**.

Tabel XI / 1

## VERDELING VAN HET AANTAL RVP - UITKERINGSGERECHTIGDEN VOLGENS DE OMVANG VAN HET MAANDBEDRAG (RVP + FOD FINANCIËN)

Toestand op 1 januari 2005

LEEFTIJD	Aantal mannelijke gerechtigden op een maandbedrag (*) van :													Totaal aantal gerechtigden		
	minder dan 125,00	125,00 tot 249,99	250,00 tot 374,99	375,00 tot 499,99	500,00 tot 624,99	625,00 tot 749,99	750,00 tot 874,99	875,00 tot 999,99	1.000,00 tot 1.124,99	1.125,00 tot 1.249,99	1.250,00 tot 1.374,99	1.375,00 tot 1.499,99	1.500,00 tot 1.624,99		1.625,00 tot 1.749,99	1.750,00 en meer
100j en ouder	11	3	4	3	4	38	29	21	12	1	2	4		3	5	140
95j - 99j	108	35	26	35	66	462	389	308	146	40	28	18	14	21	116	1.812
90j - 94j	620	245	169	141	488	2.324	2.363	2.205	1.265	472	385	170	158	173	1.025	12.203
85j - 89j	1.650	741	458	428	1.197	4.153	4.290	5.432	3.103	2.313	1.124	1.149	603	461	2.865	29.967
80j - 84j	5.678	2.250	1.296	1.634	3.765	10.802	11.468	17.226	10.581	9.002	7.278	4.047	4.782	2.582	8.697	101.088
75j - 79j	8.705	3.400	2.056	3.014	6.112	14.512	14.912	24.700	15.385	14.663	12.926	8.827	5.967	7.628	13.319	156.126
70j - 74j	10.136	4.312	2.852	4.390	8.294	16.337	19.227	31.439	20.982	21.909	18.614	13.598	10.105	8.941	17.762	208.898
65j - 69j	10.000	4.771	3.834	4.614	8.153	15.391	18.434	32.746	21.938	24.678	21.002	16.409	10.355	10.177	20.048	222.550
60j - 64j	2.875	1.195	827	1.828	3.270	3.525	3.065	4.751	4.160	5.804	7.952	5.729	3.947	5.142	10.466	64.536
55j - 59j	182	100	62	36	36	52	174	99	99	150	203	286	279	272	623	2.653
50j - 54j	77	23	25	14	25	45	182	110	101	173	225	372	343	334	781	2.830
45j - 49j	34	14	16	11	11	41	135	67	94	291	295	571	423	384	736	3.123
40j - 44j	14	3	6	7	12	16	85	37	93	203	154	305	180	127	156	1.398
35j - 39j	1	1	2	6	9	12	54	7	4	2	1			1		100
30j - 34j				1	1	1	13	1	1							17
25j - 29j								1								2
20j - 24j jonger dan 20j																1
TOTAAL	40.091	17.093	11.633	16.162	31.443	67.711	74.821	119.150	77.964	79.701	70.189	51.485	37.156	36.246	76.599	807.444

(\*) **Opmerking:** Het maandbedrag is opgebouwd uit betalingen verricht door de Rijksdienst voor Pensioenen en de FOD Financiën (pensioen openbare sector).

Tabel XI / 2

## VERDELING VAN HET AANTAL RVP - UITKERINGSGERECHTIGDEN VOLGENS DE OMVANG VAN HET MAANDBEDRAG (RVP + FOD FINANCIEN)

Toestand op 1 januari 2005

LEEFTIJD	Aantal vrouwelijke gerechtigden op een maandbedrag (*) van :														Totaal aantal gerechtigden	
	minder dan 125,00	125,00 tot 249,99	250,00 tot 374,99	375,00 tot 499,99	500,00 tot 624,99	625,00 tot 749,99	750,00 tot 874,99	875,00 tot 999,99	1.000,00 tot 1.124,99	1.125,00 tot 1.249,99	1.250,00 tot 1.374,99	1.375,00 tot 1.499,99	1.500,00 tot 1.624,99	1.625,00 tot 1.749,99		1.750,00 en meer
100j en ouder	39	13	12	16	56	292	216	264	59	16	7	10	6	9	30	1.045
95j - 99j	250	145	124	160	388	2.189	1.566	2.594	706	224	152	107	113	70	274	9.062
90j - 94j	1.336	774	734	581	1.420	9.186	5.854	11.162	3.594	1.338	872	646	542	403	1.393	39.835
85j - 89j	3.176	2.394	1.650	1.113	2.316	13.924	8.951	16.277	6.697	3.413	2.083	1.477	1.039	775	2.568	67.853
80j - 84j	14.929	7.966	4.772	3.823	5.783	27.668	18.808	31.235	16.566	11.569	7.255	4.064	2.476	1.938	6.087	164.939
75j - 79j	28.155	10.475	7.906	6.239	7.832	28.766	19.754	28.523	17.808	12.917	9.460	5.537	3.029	2.077	5.864	194.342
70j - 74j	38.151	13.316	10.665	8.580	9.856	27.955	22.261	22.591	16.178	12.014	9.339	6.359	3.457	2.050	5.308	208.080
65j - 69j	27.485	11.491	10.064	9.868	11.158	24.559	23.743	17.335	12.798	9.257	7.077	5.617	2.729	1.551	4.808	179.540
60j - 64j	10.940	4.030	3.801	4.672	5.824	10.955	15.954	11.370	7.754	5.852	4.633	3.517	1.597	983	2.917	94.799
55j - 59j	1.313	470	407	452	803	2.410	2.976	4.449	3.484	2.300	1.659	1.255	704	192	269	23.143
50j - 54j	603	256	264	294	496	1.302	2.014	2.897	2.385	1.386	946	591	318	113	100	13.965
45j - 49j	296	167	131	204	314	766	1.653	1.975	1.426	748	478	264	117	27	40	8.606
40j - 44j	140	71	63	110	149	399	1.169	991	624	282	142	86	24	10	8	4.268
35j - 39j	56	31	31	65	69	167	616	532	210	98	33	16	10	2		1.936
30j - 34j	26	25	17	26	31	72	263	189	55	17	9	2	2	2		736
25j - 29j	8	5	4	6	12	19	72	31	8	1						166
20j - 24j	1	1		2	3	2	7	4	2							22
jonger dan 20j																
TOTAAL	126.904	51.630	40.645	36.211	46.510	150.631	125.877	152.419	90.354	61.432	44.145	29.548	16.163	10.202	29.666	1.012.337

(\*) **Opmerking:** Het maandbedrag is opgebouwd uit betalingen verricht door de Rijksdienst voor Pensioenen en de FOD Financiën (pensioen openbare sector).

Tabel XI / 3

## VERDELING VAN HET AANTAL RVP - UITKERINGSGERECHTIGDEN VOLGENS DE OMVANG VAN HET MAANDBEDRAG (RVP + FOD FINANCIËN)

Toestand op 1 januari 2005

LEEFTIJD	Totaal aantal gerechtigden op een maandbedrag (*) van :													Totaal aantal gerechtigden		
	minder dan 125,00	125,00 tot 249,99	250,00 tot 374,99	375,00 tot 499,99	500,00 tot 624,99	625,00 tot 749,99	750,00 tot 874,99	875,00 tot 999,99	1.000,00 tot 1.124,99	1.125,00 tot 1.249,99	1.250,00 tot 1.374,99	1.375,00 tot 1.499,99	1.500,00 tot 1.624,99		1.625,00 tot 1.749,99	1.750,00 en meer
100j en ouder	50	16	16	19	60	330	245	285	71	17	9	14	6	12	35	1.185
95j - 99j	358	180	150	195	454	2.651	1.955	2.902	852	264	180	125	127	91	390	10.874
90j - 94j	1.956	1.019	903	722	1.908	11.510	8.217	13.367	4.859	1.810	1.257	816	700	576	2.418	52.038
85j - 89j	4.826	3.135	2.108	1.541	3.513	18.077	13.241	21.709	9.800	5.726	3.207	2.626	1.642	1.236	5.433	97.820
80j - 84j	20.607	10.216	6.068	5.457	9.548	38.470	30.276	48.461	27.147	20.571	14.533	8.111	7.258	4.520	14.784	266.027
75j - 79j	36.860	13.875	9.962	9.253	13.944	43.278	34.666	53.223	33.193	27.580	22.386	14.364	8.996	9.705	19.183	350.468
70j - 74j	48.287	17.628	13.517	12.970	18.150	44.292	41.488	54.030	37.160	33.923	27.953	19.957	13.562	10.991	23.070	416.978
65j - 69j	37.485	16.262	13.898	14.482	19.311	39.950	42.177	50.081	34.736	33.935	28.079	22.026	13.084	11.728	24.856	402.090
60j - 64j	13.815	5.225	4.628	6.500	9.094	14.480	19.019	16.121	11.914	11.656	12.585	9.246	5.544	6.125	13.383	159.335
55j - 59j	1.495	570	469	488	839	2.462	3.150	4.548	3.583	2.450	1.862	1.541	983	464	892	25.796
50j - 54j	680	279	289	308	521	1.347	2.196	3.007	2.486	1.559	1.171	963	661	447	881	16.795
45j - 49j	330	181	147	215	325	807	1.788	2.042	1.520	1.039	773	835	540	411	776	11.729
40j - 44j	154	74	69	117	161	415	1.254	1.028	717	485	296	391	204	137	164	5.666
35j - 39j	57	32	33	71	78	179	670	539	214	100	34	16	10	3	2.036	
30j - 34j	26	25	17	27	32	72	276	190	56	17	9	2	2	2	753	
25j - 29j	8	5	4	6	12	20	72	32	8	1					168	
20j - 24j jonger dan 20j	1	1	3	2	3	2	8	4	2						23	
TOTAAL	166.995	68.723	52.278	52.373	77.953	218.342	200.698	271.569	168.318	141.133	114.334	81.033	53.319	46.448	106.265	1.819.781

(\*) **Opmerking:** Het maandbedrag is opgebouwd uit betalingen verricht door de Rijksdienst voor Pensioenen en de FOD Financiën (pensioen openbare sector).



Grafiek 18 bij tabel XI

**Procentuele verdeling van het aantal RVP - gerechtigden volgens de omvang van het maandbedrag (RVP + FOD Financiën)**

