

Statistique annuelle des bénéficiaires de prestations

2025

Service fédéral des Pensions ~ www.servicepensions.fgov.be

STATISTIQUE ANNUELLE DES BÉNÉFICIAIRES DE PRESTATIONS

au mois de janvier 2025

Doc.C.P. n° 2512/03
19 novembre 2025

Service études financières
info.stat@sfpd.fgov.be

Avant-propos

Le 1er avril 2016, l'Office national des Pensions (ONP) et le Service des Pensions du Secteur Public (SdPSP), ont fusionné pour devenir le Service fédéral des Pensions.

A ce jour, le Service fédéral des Pensions (SFP) a pour mission :

- D'attribuer les pensions des salariés et des fonctionnaires, la garantie de revenus aux personnes âgées (GRAPA), les pensions et rentes aux victimes civiles de la guerre et aux actes de terrorisme, sur base des données à sa disposition et de notifier ensuite leurs droits aux futurs pensionnés;
- De payer des prestations précitées ainsi que les pensions des indépendants;
- De conseiller et d'informer de manière claire les (futurs) pensionnés;
- De soutenir la prise de décision politique en mettant à disposition ses données et son expertise.

Cette cinquante-deuxième édition de la Statistique annuelle des bénéficiaires de prestations a été établi sur base des données de janvier 2025 comme enregistrées dans la base de données de paiement du Service fédéral des Pensions. Ce sont les données des prestations pour lesquelles le SFP est chargé du paiement, en application de l'article 5 de la loi précitée du 18 mars 2016 (à savoir les prestations à charge du régime de pensions des salariés et des indépendants et de quelques régimes d'assistance sociale résiduaires - prestations ex-ONP).

Des statistiques intégrées des trois régimes de pension légale sont disponibles de manière interactive sur notre plate-forme en ligne ***Pensionstat.be***, une initiative du Service fédéral des Pensions, de Sigedis et de l'INASTI, sous la rubrique « pensions légales ».
(*https://www.pensionstat.be/fr/chiffres-cles/pension-legale*)

La structure de cette édition se compose de trois parties:

~ La première partie reprend les pensions légales belges dans le régime des salariés et des indépendants.
~ La deuxième partie traite des autres prestations payées par le Service fédéral des Pensions, telles que la Garantie de revenus aux personnes âgées 'GRAPA', le Revenu garanti aux personnes âgées 'RG' ou certaines allocations pour personnes handicapées;
~ La troisième et dernière partie reprend toutes les pensions et prestations payées par le Service fédéral des Pensions en janvier 2025 à tous les bénéficiaires de prestation du SFP dans les limites précitées. Il est à noter que ces pensions et prestations peuvent donc être éventuellement cumulées avec des avantages à charge du secteur public.

Dans cette édition, comme dans la précédente, les montants renseignés ne tiennent compte que des montants alloués à titre de pension légale des travailleurs salariés et indépendants. Les montants des pensions de fonctionnaire ne sont pas pris en considération.

Nous vous souhaitons une bonne découverte.

Vincent Mahieu,
Administrateur général

Table des matières

Introduction 1

Partie 1 : Bénéficiaires de pensions

1 Statistiques générales du nombre de bénéficiaires et dépense mensuelle 15
1.1 Répartition par groupe d'âge, catégorie, carrière et sexe 15
1.1.1 Toutes carrières 16
1.1.2 Carrières pures ou mixtes de salarié 20
1.1.3 Carrières pures ou mixtes d'indépendant 24
1.1.4 Carrières pures de salarié 28
1.1.5 Carrières mixtes de salarié et indépendant 31
1.1.6 Carrières mixtes de salarié et fonctionnaire 34
1.1.7 Carrières mixtes de salarié, indépendant et fonctionnaire 37
1.1.8 Carrières pures d' indépendant 40
1.1.9 Carrières mixtes d'indépendant et fonctionnaire 43

1.2 Répartition par tranche de montant, catégorie, carrière et sexe 47
1.2.1 Toutes carrières 48
1.2.2 Carrières pures ou mixtes de salarié 52
1.2.3 Carrières pures ou mixtes d'indépendant 55
1.2.4 Carrières pures de salarié 58
1.2.5 Carrières mixtes de salarié et indépendant 61
1.2.6 Carrières mixtes de salarié et fonctionnaire 64
1.2.7 Carrières mixtes de salarié, indépendant et fonctionnaire 67
1.2.8 Carrières pures d'indépendant 70
1.2.9 Carrières mixtes d'indépendant et fonctionnaire 73

1.3 Répartition par combinaison de régimes de pension 77
1.3.1 Toutes carrières 78
1.3.2 Marié(e)s, retraite taux 'ménage' 80
1.3.3 Marié(e)s, retraite taux 'isolé' 81
1.3.4 Non marié(e)s, retraite taux 'isolé' 82
1.3.5 Pensions de retraite et de survie 83
1.3.6 Pension de survie 86
1.3.7 Allocation de transition 87

1.4 Répartition du nombre de bénéficiaires de bonus de pension 89

2 Répartition géographique et par nationalité, nombre de bénéficiaires et dépense mensuelle 95

2.1 Paiements en Belgique : Répartition par région, province et catégorie 95
2.1.1 Toutes carrières 96
2.1.2 Carrières pures ou mixtes de salarié 99
2.1.3 Carrières pures ou mixtes d'indépendant 102
2.1.4 Carrières pures de salarié 105
2.1.5 Carrières mixtes de salarié et indépendant 108
2.1.6 Carrières mixtes de salarié et fonctionnaire 111
2.1.7 Carrières mixtes de salarié, indépendant et fonctionnaire 114
2.1.8 Carrières pures d'indépendant 117
2.1.9 Carrières mixtes d'indépendant et fonctionnaire 120

2.2 Paiements en Belgique : Répartition par nationalité et régime de pension 123

2.3 Paiements à l'étranger : Répartition par continent, pays de résidence et nationalité 125

3 Statistiques relatives aux pensions des salariés, nombre de bénéficiaires et dépense mensuelle 131

3.1 Répartition par année de prise de cours et catégorie 131
3.1.1 Pensions de retraite 132
3.1.2 Pensions de survie par année de prise de cours de la pension de retraite du conjoint décédé 134
3.1.3 Pensions de survie par année de prise de cours de la pension de survie 135

3.2 Pensions de retraite anticipées 137

3.3 Ouvriers mineurs 141

3.4 Bénéficiaires d'une pension de survie avant l'âge normal 145
3.4.1 Bénéficiaires d'une pension de survie de moins de 45 ans 148
3.4.2 Bénéficiaires d'une allocation de transition 149

3.5 Conjoints divorcés bénéficiaires d'une pension dont une partie au moins est allouée sur base de l'occupation de l'ex-conjoint 151

3.6 Carrières complètes 157
3.6.1 Pensions de retraite 159
3.6.2 Pensions de survie 166

3.7 Rente de travailleur salarié 169

4 Statistiques relatives aux pensions des indépendants, nombre de bénéficiaires et dépense mensuelle 171

4.1 Répartition par année de prise de cours et catégorie 171
4.1.1 Pensions de retraite 172
4.1.2 Pensions de survie par année de prise de cours de la pension de retraite du conjoint décédé 174
4.1.3 Pensions de survie par année de prise de cours de la pension de survie 175

4.2 Pensions de retraite anticipées 177

4.3 Bénéficiaires d'une pension de survie avant l'âge normal 179
4.3.1 Bénéficiaires d'une pension de survie de moins de 45 ans 182
4.3.2 Bénéficiaires d'une allocation de transition 183

4.4 Pension inconditionnelle d'indépendant 185

5 Nombre de bénéficiaires de pension décédés en 2024 et dépense mensuelle 187

5.1 Répartition par groupe d'âge, catégorie, carrière et sexe 187
5.1.1 Toutes carrières 188
5.1.2 Carrières pures ou mixtes de salarié 191
5.1.3 Carrières pures ou mixtes d'indépendant 194
5.1.4 Carrières pures de salarié 197
5.1.5 Carrières mixtes de salarié et indépendant 200
5.1.6 Carrières mixtes de salarié et fonctionnaire 203
5.1.7 Carrières mixtes de salarié, indépendant et fonctionnaire 206
5.1.8 Carrières pures d'indépendant 209
5.1.9 Carrières mixtes d'indépendant et fonctionnaire 212

Partie 2 : Bénéficiaires de prestations autres que pension

6 Garantie de revenus aux personnes âgées, nombre de bénéficiaires et dépense mensuelle 215

6.1 Répartition par groupe d'âge et s'ils entrent en considération pour l'attribution du montant de base (majoré) 216

6.2 Répartition par tranche de montant et s'ils entrent en considération pour l'attribution du montant de base (majoré) 217

6.3 Répartition par combinaison de régimes de pension et s'ils entrent en considération pour l'attribution du montant de base (majoré) 220

6.4 Paiements en Belgique : répartition par région, province et catégorie et s'ils entrent en considération pour l'attribution du montant de base (majoré) 223

7 Revenu garanti aux personnes âgées, nombre de bénéficiaires et dépense mensuelle 225

8 Allocation aux handicapés, nombre de bénéficiaires et dépense mensuelle 227

Partie 3 : Bénéficiaires de prestations payés par le SFP, nombre de bénéficiaires et dépense mensuelle

9 Répartition par groupe d'âge et suivant l'importance du montant mensuel 229

Introduction

Le Service fédéral des Pensions (SFP)

Le 1er avril 2016, l'ONP et le SdPSP ont fusionné pour former ensemble le Service fédéral des Pensions.

La nouvelle institution est responsable pour :

- conseiller et informer de manière claire en matière de pension ;
- l'attribution et le calcul des pensions des salariés et des fonctionnaires et de la garantie de revenus aux personnes âgées (GRAPA), les pensions et rentes aux victimes civiles de la guerre et aux actes de terrorisme, sur base des données à sa disposition;
- le paiement des prestations ci-dessus ainsi que des pensions des indépendants;
- l'information proactive sur le calcul de ces prestations et le paiement de celles-ci.

Comme pour des années précédentes, les présentes statistiques sont basées sur les données de paiement de janvier 2025 du SFP-Régime salarié et indépendant (ex-ONP) uniquement.
La fusion n'implique donc pas -encore- de changement dans l'élaboration de cette publication.

Les statistiques concernant les pensions de fonctionnaire sont toujours disponibles de manière interactive sur le site web du SFPD sous la rubrique « Centre de connaissances / Statistiques » *https://www.sfpd.fgov.be/fr/centre-de-connaissances/statistiques/statistiques-fonctionnaires.*

Dans ce contexte, les textes suivant concernent les données du Service fédéral des Pensions telles qu'elles sont connues en janvier 2025.

La fonction de paiement du SFP-Régimes salarié et indépendant

Le SFP assure le paiement d'avantages de natures diverses (pensions de retraite, de survie, rente,…) et issus de différents régimes (salarié, indépendant, résiduaire,…). Il arrive donc fréquemment qu'une même personne perçoive plusieurs avantages. Dans ces cas, le paiement par un organisme unique facilite le traitement des cumuls tant pour les bénéficiaires que pour leur conjoint éventuel.
Les paiements assurés par le Service constituent une partie du dossier de l'individu et sont régulièrement sauvegardés dans notre datawarehouse. L'analyse de ces données permet, entre autres, la constitution des présentes statistiques annuelles.

Les prestations sociales

Le Service fédéral des Pensions-Régimes salarié et indépendant assure le paiement de prestations dans le cadre de trois (types de) régimes différents: le régime des salariés, des indépendants et certains régimes résiduaires de protection sociale.

Régime de pension des salariés

1 Dans le cadre de la répartition:
- 1.1 pension de retraite : pour les années d'occupation en qualité de salarié;
- 1.2 pension de survie : au conjoint survivant pour les années d'occupation en tant que salarié du conjoint décédé;
- 1.3 bonus de pension : pour les salariés qui prolongent leur carrière professionnelle
- 1.4 allocation de chauffage : aux ouvriers mineurs pensionnés ou à leur conjoint survivant conjointement à la pension de survie;
- 1.5 pécule de vacances : payé annuellement à certaines personnes qui bénéficient, au mois de mai de l'année concernée, d'une pension de salarié.

1.6 L’allocation de transition : c’ est une allocation temporaire pour les conjoints survivants qui ne remplissent pas la condition d’âge pour la pension de survie.

2 Dans le cadre de la capitalisation:
Ces droits sont payés aux personnes qui ont cotisé avant 1967. Aujourd’hui, les nouveaux droits octroyés sont liquidés sous forme d’un versement unique (capital)
2.1 rente de vieillesse : payée aux cotisants;
2.2 rente de veuve : payée au conjoint survivant des cotisants.

Régime de pension des indépendants

1 Dans le cadre de la répartition:
1.1 pension de retraite : pour les années d'occupation en qualité d’indépendant;
1.2 pension de survie : au conjoint survivant pour les années d'occupation en tant qu’indépendant du conjoint décédé;
1.3 bonus de pension : pour les indépendants qui prolongent leur carrière professionnelle
1.4 allocation spéciale : payée annuellement aux personnes qui bénéficient d'une pension annuelle dont le montant est inférieur au minimum garanti.
1.5 L’allocation de transition : c’ est une allocation temporaire pour les conjoints survivants qui ne remplissent pas la condition d’âge pour la pension de survie.

2 Dans le cadre des droits inconditionnels:
Ces droits sont payés aux personnes lorsque le montant calculé selon cette réglementation est supérieur au montant du droit attribuable dans le cadre de la répartition. Ces droits correspondent à la rente constituée avant 1976 et à la rente théorique constituée entre le 1er janvier 1976 et le 31 décembre 1983:
2.1 pension de retraite inconditionnelle : payée aux cotisants;
2.2 la pension de survie inconditionnelle : payée au conjoint survivant des cotisants.

Régimes résiduaires de protection sociale

1 La Garantie de revenus aux personnes âgées
La Garantie de revenus aux personnes âgées (GRAPA) est un droit individuel accordé aux personnes ayant atteint l’âge normal de la retraite lorsque celles-ci ne disposent pas de revenus suffisants. Cette prestation individuelle est octroyée indépendamment des cotisations versées après enquête sur les ressources du ménage dont le bénéficiaire fait partie.

2 Le Revenu garanti aux personnes âgées
Le revenu garanti aux personnes âgées (RG) est, à l’instar de la GRAPA qui lui a succédé, une prestation qui était octroyée en fonction des revenus des personnes. Le RG n’était cependant pas systématiquement un droit individuel et pouvait donc être attribué à un ménage. La prise en compte des ressources étant différentes pour le RG et la GRAPA, certaines personnes disposent encore d’un ancien RG plus favorable et conservent donc le bénéfice de celui-ci.
Le système du RG avait lui-même succédé aux majorations de rente. Celles-ci sont également maintenues en tant que droits acquis lorsqu’elles sont plus favorables.

3 Les allocations aux handicapés
Les allocations prévues par la loi du 27 juin 1969 relative à l'octroi d'allocations aux handicapés et qui sont éventuellement payées par le SFP sont les suivantes:
3.1 l'allocation complémentaire;
3.2 l'allocation de complément du revenu garanti aux personnes âgées;
3.3 l'allocation pour l'aide d'une tierce personne.

Cependant, en vertu de l'arrêté royal du 6 juillet 1987 portant exécution de la loi du 27 février 1987 relatif à l’allocation de remplacement de revenues et l’allocation d’intégration, la DG Personnes handicapées est chargé, depuis le 1er juillet 1987, du paiement des allocations qui ont été instituées par la loi susvisée et qui remplacent les allocations existantes. Le SFP reste cependant chargé des tâches qui lui étaient confiées avant l'entrée en vigueur de la loi susvisée, pour les cas où la loi du 27 juin 1969 reste applicable.

La banque de données

Le SFP dispose d'un système informatisé qui contient une image actuelle de tous les dossiers des bénéficiaires. Certaines données relatives au passé sont en outre maintenues dans des historiques (droits, paiements, assignations impayées et récupérations).

Pour l'établissement des présentes statistiques, on utilise essentiellement des données issues de la gestion des paiements.
Le fichier des bénéficiaires est statistiquement subdivisé en trois parties.

~ La première est celle des bénéficiaires de pension.
  Une personne est considérée comme pensionnée lorsqu'au moins un des avantages suivants est payé: une pension de retraite, de survie ou une allocation de transition pour salariés ou une pension de retraite, de survie ou une allocation de transition pour indépendants, cumulée ou non avec une pension de fonctionnaire
~ La deuxième partie concerne les bénéficiaires de prestations autres que les pensions et ont trait aux :
  - bénéficiaires d'une garantie de revenus aux personnes âgées;
  - bénéficiaires d'un revenu garanti aux personnes âgées;
  - bénéficiaires d'une pension de retraite ou de survie inconditionnelle pour indépendants;
  - bénéficiaires d'une rente de vieillesse ou de veuve pour salariés
  - bénéficiaires d'une allocation aux handicapés;
~ La troisième partie concerne tous les bénéficiaires de prestations payés par le service des Pensions (ex-ONP); qu'ils bénéficient ou non d'une pension de fonctionnaire

Les statistiques

Représentativité

Les statistiques annuelles reflètent la composition du fichier des bénéficiaires au mois de janvier. Certains bénéficiaires pour lesquels le droit aux prestations a déjà pris cours, mais n'est pas (encore) mis en paiement à la date d'observation ne se trouvent pas dans la banque de données et ne sont donc pas repris dans les statistiques ou n'y figurent qu'avec les avantages qui avaient déjà été mis en paiement auparavant.

D'autre part, certains bénéficiaires décédés peuvent encore subsister dans les statistiques lorsque la prise de connaissance du décès est intervenue peu de temps avant la date d'observation.
On peut subdiviser les cas manquants en:

~ nouveaux cas, soit les personnes dont l'octroi et le premier paiement effectif ont été retardés par rapport à la date de prise de cours du droit. Ceci constitue la source principale des cas manquants;
~ anciens cas, soit les personnes qui, pour diverses raisons, ont disparu temporairement du cycle régulier de paiement.

Il convient donc de ne pas perdre de vue que la plus jeune génération des bénéficiaires n'est pas représentée de façon complète dans les statistiques du SFP. Ceci se manifeste principalement dans les statistiques qui donnent une répartition par âge ou une répartition par année de prise de cours.

Montants

Les montants repris dans la statistique sont toujours des montants mensuels bruts. Les montants effectivement versés aux bénéficiaires peuvent être diminués en raison de la déduction éventuelle du précompte professionnel, de la cotisation pour l'assurance-maladie, de la cotisation de solidarité ou de montants à récupérer.

Bénéfice de plusieurs avantages - Cumuls

Plusieurs avantages différents peuvent être payés à un seul et même bénéficiaire. Dans de tels cas, les personnes (ou couples) sont comptés une seule fois dans le nombre de bénéficiaires, les montants correspondent - quant à eux - aux avantages pris en compte dans la répartition considérée.

Les multiples combinaisons d'avantages 'internes' (c. à d. payés par le SFP) qui sont possibles peuvent, par exemple, se présenter de la manière suivante (mais d'autres combinaisons sont possibles):

~ une personne peut bénéficier d'une pension de retraite 'mixte' pour une carrière de salarié et d'indépendant ou d'une pension de survie 'mixte'/une allocation de transition pour une carrière de salarié et d'indépendant du conjoint décédé;
~ un conjoint survivant peut cumuler dans certaines limites une pension de retraite personnelle (éventuellement mixte) avec une pension de survie (éventuellement mixte);
~ une pension de retraite et/ou de survie de salarié peut être cumulée sans limitation avec une rente de vieillesse et/ou de veuve;
~ une pension de retraite et/ou de survie d'indépendant peut être remplacée par une pension de retraite et/ou de survie inconditionnelle d'indépendant;
~ le bénéficiaire d'une pension de retraite et/ou de survie de salarié du chef d'une occupation en qualité d'ouvrier mineur peut également prétendre à l'allocation de chauffage;
~ une pension de retraite et/ou de survie peut être complétée par un ou plusieurs avantages accordés dans les régimes résiduaires de protection sociale.
~ le bénéficiaire d'une pension ou d'une allocation à charge du régime des fonctionnaires (des Pouvoirs publics, de la SNCB, etc.),pour autant qu'il bénéficie une pension de salarié et/ou d'indépendant.

En outre, certains bénéficiaires d'un ou plusieurs des avantages 'internes' énumérés ci-dessus peuvent, dans certaines limites, cumuler ces prestations avec des avantages 'externes', c à d. avec des avantages qui ne sont pas payés par le SFP tels que:

~ les pensions de retraite et de survie octroyées en vertu de la loi du 16 juin 1960 plaçant sous la garantie de l'Etat belge les organismes gérant la sécurité sociale des employés du Congo belge et du Ruanda-Urundi, et portant garantie par l'Etat belge des prestations sociales assurées en faveur de ceux-ci et de la loi du 17 juillet 1963 relative à la sécurité sociale d'outre-mer ;
~ pensions à charge d'un régime étranger (en applications des règlements européens ou d'accord bilatéraux);
~ rentes en réparation des dommages causés par des accidents du travail ou résultant de maladies professionnelles;
~ allocations familiales et allocations d'orphelins;
~ pensions de guerre.

Enfin, les pensions 'internes' et 'externes' énumérées ci-dessus peuvent être cumulées:

~ sans limitation, avec des pensions extra-légales;
~ en tout ou en partie, avec des revenus professionnels situés dans des limites déterminées.

C'est pourquoi, lors de l'utilisation des statistiques, il conviendra de tenir compte des deux aspects suivants:

1 En ce qui concerne le nombre de bénéficiaires, il existe entre les statistiques du SFP et celles d'autres organismes et services qui procèdent également au paiement de pensions et autres prestations, un grand nombre de 'doubles comptages' qui ne peuvent pas toujours être localisés, ni exprimés en chiffres.
Dans les différentes répartitions ci-après, il est tenu compte des pensions octroyées par le Service des pensions de fonctionnaire. Sont retenus pour la présente statistique, les bénéficiaires lié au régime de prestations travailleur salarié et/ou travailleur indépendant, aussi qui cumulent des prestations avec un avantage de fonctionnaire.

2 Lorsque l'on considère l'aspect 'revenu' des prestataires, les présentes statistiques peuvent fournir des informations sur le 'revenu de pension légale' des salariés, des indépendants. Les montants de pension pour une carrière de fonctionnaire ne sont pas prises en considération.

Composition du fichier au mois de janvier 2025

Au mois de janvier 2025, le fichier des paiements mensuels réguliers se rapportait à **2.489.520** bénéficiaires de prestation. Le montant mensuel total pour janvier 2025 de toutes les prestations du SFP dues à ces bénéficiaires s'élevait à **€ 3.790.012.467,39**. Ce montant est lié à l'indice-pivot 176,06 (base 1996).

Le tableau synoptique de la page suivante donne le nombre de bénéficiaires par prestations 'SFP' et le montant mensuel correspondant, ainsi que le nombre de bénéficiaires par régime et par subdivision. Ce tableau illustre les chevauchements et les doubles comptages résultant du cumul de deux ou plusieurs avantages dans un ou plusieurs régimes.

Remarque :

À partir du 01.01.2015, la nouvelle catégorie « allocation de transition » est prise en compte. Ce sont des pensions de survies 'temporaires' pour les bénéficiaires qui ne remplissent pas la condition d'âge pour la pension de survie.
Vous trouverez plus de détails dans la partie des salariés, *Chapitre 3.4 Bénéficiaires d'une pension de survie avant l'âge normal* et, depuis le 01.01.2016 dans la partie des indépendants, *Chapitre 4.3 Bénéficiaires d'une pension de survie avant l'âge normal*.

Composition du fichier des bénéficiaires de prestation au 1er janvier 2025

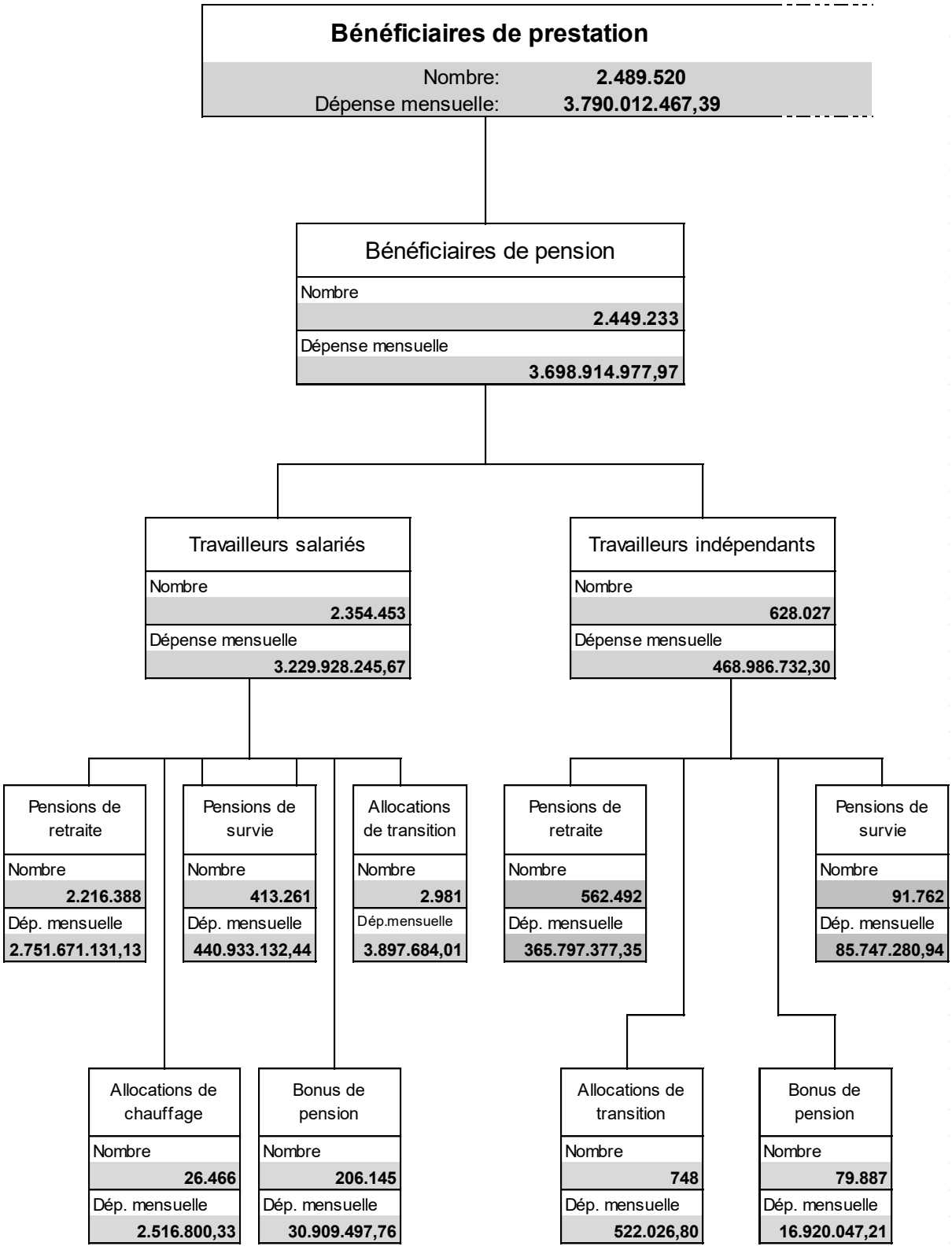

Composition du fichier des bénéficiaires de prestation au 1er janvier 2025

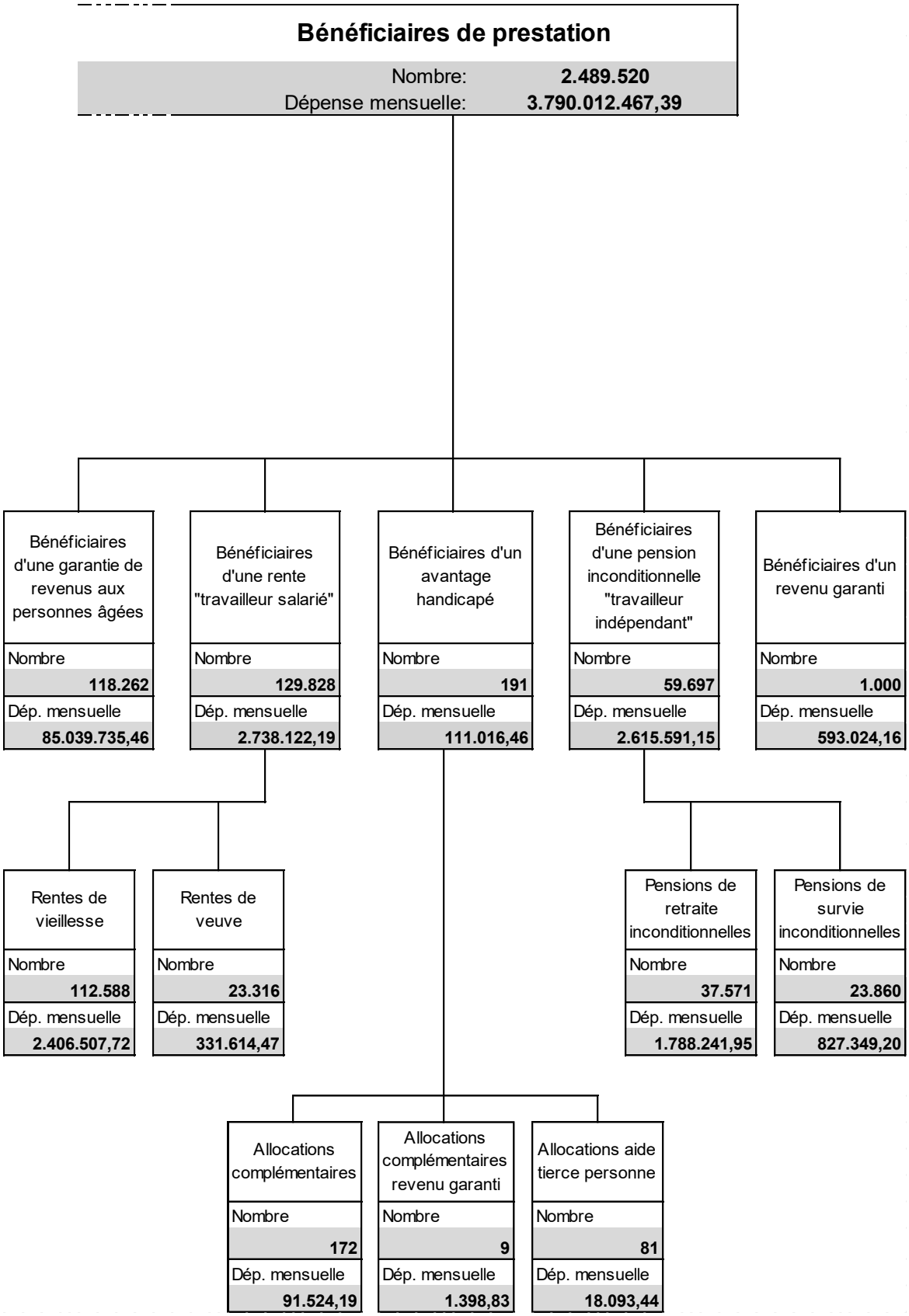

Partie 1: Bénéficiaires de pension

1 Note de méthode générale

Champ d'observation: régimes et prestation de pension

La statistique des bénéficiaires de pension se rapporte aux prestations et régimes suivants:

1. Secteur privé – payé par le SFP- Régime de salariés et d'indépendants
   - les pensions de retraite et de survie dans le régime des travailleurs salariés;
   - les pensions de retraite et de survie dans le régime des travailleurs indépendants;
   - les allocations de transition dans le régime des travailleurs salariés et indépendants;
2. Secteur public – payé par le SFP- Régime des fonctionnaires
   - les pensions de retraite et de survie dans le régime du secteur public

Lorsqu'un bénéficiaire cumule un ou plusieurs de ces avantages avec d'autres prestations 'internes', l'observation se limite aux montants salariés et/ou indépendants des avantages précités.

Catégories de bénéficiaires

Les catégories suivantes ont été définies uniquement en fonction des avantages payés dans le régime des salariés et indépendants:

~ Taux ménage: mariés, bénéficiaires d'une ou plusieurs pensions de retraite
~ Marié, taux isolé: mariés, bénéficiaires d'une ou de plusieurs pensions de retraite y compris les conjoints séparés de fait ou de corps et de biens pour la part de la pension de ménage accordée à chacun des 2 conjoints
~ Non marié, taux isolé: non mariés, bénéficiaires d'une ou plusieurs pensions de retraite
~ Pension de retraite et de survie: bénéficiaires d'une ou plusieurs pensions de retraite et d'une ou plusieurs pensions de survie
~ Pension de survie/ allocation de transition: bénéficiaires d'une ou plusieurs pensions de survie/ allocation de transition
~ Total des catégories

Bénéficiaires et leurs carrières

Un pensionné peut bénéficier de plusieurs avantages de pension dans les régimes des salariés, indépendants ou fonctionnaire. Ceci amène à faire la distinction entre carrière 'pures' et 'mixtes': une carrière est dite 'pure' lorsqu'elle ne relève que d'un seul régime : salarié ou indépendant ; les 'purs' fonctionnaires n'étant pas reprises dans nos données. A l'inverse, une pension est dite 'mixte' si elle relève d'au moins deux des trois régimes considérés (salarié, indépendant ou fonctionnaire).

La distinction entre 'pure' et 'mixte' est, dans ce contexte, totalement indépendante du cumul éventuel avec :

~ un autre avantage payé par le SFP, tel que la garantie de revenus aux personnes âgées, le revenu garanti aux personnes âgées, une rente de salarié, une pension inconditionnelle d' indépendant, une allocation de chauffage ou une allocation de handicapé;
~ une prestation non payée par le SFP, telle qu'une pension étrangère, payée par un organisme étranger ou une pension extralégale.

Le montant mensuel

~ Dans les tableaux du premier chapitre, il s'agit uniquement de montants bruts, sans tenir compte du précompte professionnel et de différentes retenues comme la cotisation assurance maladie ou la cotisation de solidarité.
~ Dans les statistiques sont aussi traitées les pensions concernant le personnel navigant de l'aviation civile et des journalistes professionnels, pour lesquelles prévalent des règles de calcul qui s'écartent, sur certains points, des règles de calcul générales.

Situation au mois de janvier 2025

En janvier 2025, **2.449.233** bénéficiaires d'une pension de retraite et/ou de survie dans un ou plusieurs des régimes 'salariés' et 'indépendants' (combinée ou non avec un avantage de 'fonctionnaire') étaient enregistrés dans notre Datawarehouse en vue de leur paiement régulier.

Le montant mensuel global des avantages de pension payables à ces bénéficiaires en janvier 2025 s'élevait à **€ 3.698.568.632,67.**

Les tableaux et graphiques suivants reprennent pour les pensions de retraite et/ou de survies :
~ Le nombre de bénéficiaires et le montant mensuel réparti par régime, catégorie et sexe;
~ L'évolution du nombre de bénéficiaires réparti par régime et sexe.

2 Nombre de bénéficiaires et dépenses mensuelles au 1er janvier 2025

Catégorie	Total		Hommes		Femmes	
	Nombre	Montant	Nombre	Montant	Nombre	Montant
Total						
Sans distinctions	2.449.233	3.648.568.632,67	1.182.252	1.933.789.513,53	1.266.981	1.714.779.119,14
Travailleurs salariés	2.354.453	3.196.501.947,58	1.131.155	1.655.409.761,76	1.223.298	1.541.092.185,82
Travailleurs indépendants	628.027	452.066.685,09	329.662	278.379.751,77	298.365	173.686.933,32
Mariés, pension de retraite "ménage"						
Sans distinctions	229.773	492.191.227,21	226.526	487.641.645,81	3.247	4.549.581,40
Travailleurs salariés	210.897	394.633.032,16	207.794	390.726.054,08	3.103	3.906.978,08
Travailleurs indépendants	77.206	97.558.195,05	76.383	96.915.591,73	823	642.603,32
Mariés, pension de retraite "isolé"						
Sans distinctions	1.042.884	1.398.665.355,66	559.986	841.886.590,38	482.898	556.778.765,28
Travailleurs salariés	1.005.053	1.257.198.177,79	541.704	739.319.098,60	463.349	517.879.079,19
Travailleurs indépendants	225.512	141.467.177,87	139.019	102.567.491,78	86.493	38.899.686,09
Non mariés, pension de retraite "isolé"						
Sans distinctions	733.340	997.124.504,61	368.180	556.293.706,57	365.160	440.830.798,04
Travailleurs salariés	712.040	892.684.400,80	354.306	483.252.818,47	357.734	409.431.582,33
Travailleurs indépendants	190.375	104.440.103,81	105.852	73.040.888,10	84.523	31.399.215,71
Pension de retraite et de survie						
Sans distinctions	306.537	582.175.691,76	23.073	42.840.237,40	283.464	539.335.454,36
Travailleurs salariés	301.405	505.981.929,19	22.961	37.327.812,52	278.444	468.654.116,67
Travailleurs indépendants	101.505	76.193.762,57	7.767	5.512.424,88	93.738	70.681.337,69
Pension de survie						
Sans distinctions	133.612	173.992.142,62	3.934	4.388.998,10	129.678	169.603.144,52
Travailleurs salariés	122.077	142.106.723,63	3.845	4.099.433,01	118.232	138.007.290,62
Travailleurs indépendants	32.681	31.885.418,99	553	289.565,09	32.128	31.595.853,90
Allocation de transition						
Sans distinctions	3.087	4.419.710,81	553	738.335,27	2.534	3.681.375,54
Travailleurs salariés	2.981	3.897.684,01	545	684.545,08	2.436	3.213.138,93
Travailleurs indépendants	748	522.026,80	88	53.790,19	660	468.236,61

3 Évolution du nombre de bénéficiaires de pension

Total

Total	01.01.2021	01.01.2022	01.01.2023	01.01.2024	01.01.2025
Total					
Total	**2.226.108**	**2.278.063**	**2.329.653**	**2.382.482**	**2.449.233**
Hommes	1.074.874	1.098.229	1.123.192	1.150.210	1.182.252
Femmes	1.151.234	1.179.834	1.206.461	1.232.272	1.266.981
Carrière pure					
Salarié					
Total	**1.327.469**	**1.354.009**	**1.375.591**	**1.396.932**	**1.431.026**
Hommes	625.833	635.193	642.840	651.405	665.526
Femmes	701.636	718.816	732.751	745.527	765.500
Indépendant					
Total	**90.823**	**88.843**	**87.205**	**85.381**	**85.377**
Hommes	46.931	46.360	46.092	46.103	46.504
Femmes	43.892	42.483	41.113	39.278	38.873
Carrière mixte					
Salarié+Indépendant					
Total	**423.282**	**433.698**	**444.909**	**459.149**	**473.165**
Hommes	216.217	222.494	229.762	238.913	247.753
Femmes	207.065	211.204	215.147	220.236	225.412
Salarié+Fonctionnaire					
Total	**325.883**	**340.580**	**358.125**	**374.208**	**390.180**
Hommes	157.614	164.406	172.866	180.130	187.064
Femmes	168.269	176.174	185.259	194.078	203.116
Indépendant+Fonctionnaire					
Total	**10.129**	**9.954**	**9.788**	**9.635**	**9.403**
Hommes	4.865	4.771	4.733	4.686	4.593
Femmes	5.264	5.183	5.055	4.949	4.810
Salarié+Indépendant+Fonctionnaire					
Total	**48.522**	**50.979**	**54.035**	**57.177**	**60.082**
Hommes	23.414	25.005	26.899	28.973	30.812
Femmes	25.108	25.974	27.136	28.204	29.270

Evolution du nombre de bénéficiaires de pension : salariés et indépendants

Salarié

	01.01.2021	01.01.2022	01.01.2023	01.01.2024	01.01.2025
Total					
Total	**2.125.156**	**2.179.266**	**2.232.660**	**2.287.466**	**2.354.453**
Hommes	1.023.078	1.047.098	1.072.367	1.099.421	1.131.155
Femmes	1.102.078	1.132.168	1.160.293	1.188.045	1.223.298
Carrière pure					
Salarié					
Total	**1.327.469**	**1.354.009**	**1.375.591**	**1.396.932**	**1.431.026**
Hommes	625.833	635.193	642.840	651.405	665.526
Femmes	701.636	718.816	732.751	745.527	765.500
Carrière mixte					
Salarié+Indépendant					
Total	**423.282**	**433.698**	**444.909**	**459.149**	**473.165**
Hommes	216.217	222.494	229.762	238.913	247.753
Femmes	207.065	211.204	215.147	220.236	225.412
Salarié+Fonctionnaire					
Total	**325.883**	**340.580**	**358.125**	**374.208**	**390.180**
Hommes	157.614	164.406	172.866	180.130	187.064
Femmes	168.269	176.174	185.259	194.078	203.116
Salarié+Indépendant+Fonctionnaire					
Total	**48.522**	**50.979**	**54.035**	**57.177**	**60.082**
Hommes	23.414	25.005	26.899	28.973	30.812
Femmes	25.108	25.974	27.136	28.204	29.270

Indépendant

	01.01.2021	01.01.2022	01.01.2023	01.01.2024	01.01.2025
Total					
Total	**572.756**	**583.474**	**595.937**	**611.342**	**628.027**
Hommes	291.427	298.630	307.486	318.675	329.662
Femmes	281.329	284.844	288.451	292.667	298.365
Carrière pure					
Indépendant					
Total	**90.823**	**88.843**	**87.205**	**85.381**	**85.377**
Hommes	46.931	46.360	46.092	46.103	46.504
Femmes	43.892	42.483	41.113	39.278	38.873
Carrière mixte					
Indépendant+Salarié					
Total	**423.282**	**433.698**	**444.909**	**459.149**	**473.165**
Hommes	216.217	222.494	229.762	238.913	247.753
Femmes	207.065	211.204	215.147	220.236	225.412
Indépendant+Fonctionnaire					
Total	**10.129**	**9.954**	**9.788**	**9.635**	**9.403**
Hommes	4.865	4.771	4.733	4.686	4.593
Femmes	5.264	5.183	5.055	4.949	4.810
Indépendant+Salarié+Fonctionnaire					
Total	**48.522**	**50.979**	**54.035**	**57.177**	**60.082**
Hommes	23.414	25.005	26.899	28.973	30.812
Femmes	25.108	25.974	27.136	28.204	29.270

Évolution du nombre de bénéficiaires de pension salariés

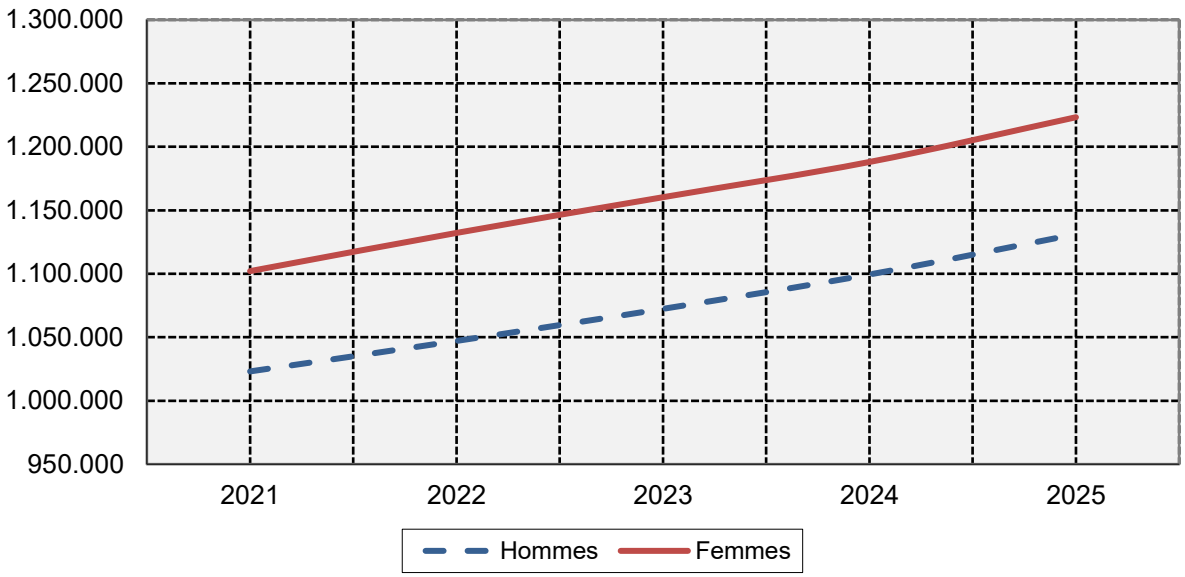

Évolution du nombre de bénéficiaires de pension indépendants

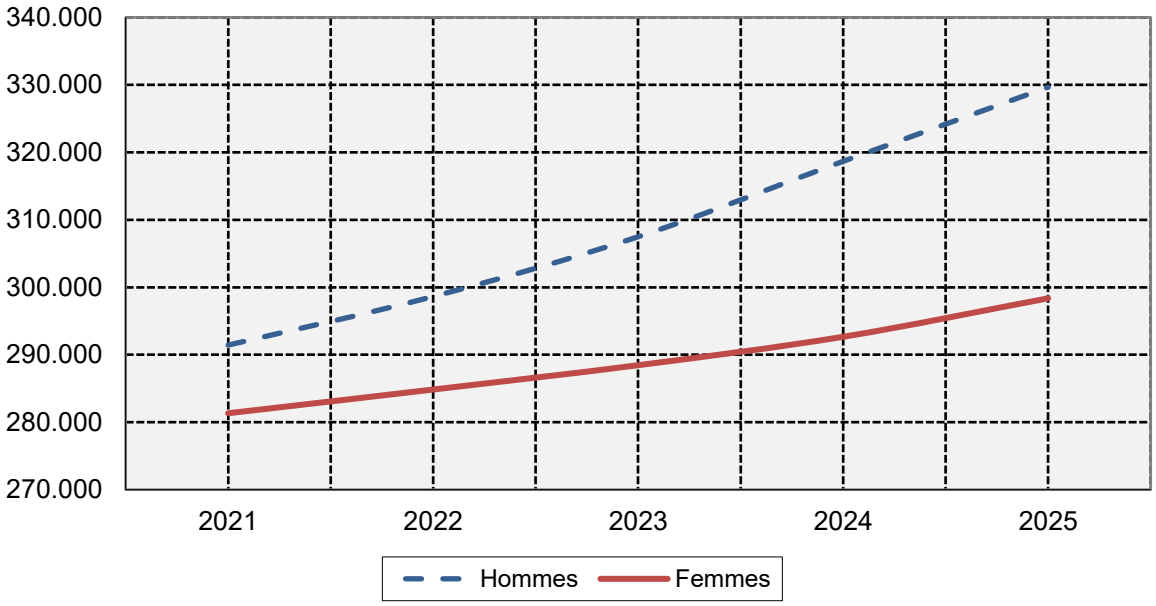

1 Statistique générale des bénéficiaires de pension dans le régime des salariés et des indépendants

Situation au mois de janvier 2025

1.1 Répartition du nombre de bénéficiaires et dépenses mensuelles correspondantes

Par groupe d'âge, catégorie, carrière et sexe

Chaque tableau donne la répartition des bénéficiaires par carrière et par sexe ; puis par groupe d'âge de cinq ans et par catégorie. Il fournit aussi la dépense mensuelle correspondante.

Les combinaisons de carrière considérées sont les suivantes :

1 Toutes carrières
2 Total des salariés
3 Total des indépendants
4 Carrière pure de salarié
5 Carrière mixte (salarié + indépendant)
6 Carrière mixte (salarié + fonctionnaire)
7 Carrière mixte (salarié + indépendant + fonctionnaire)
8 Carrière pure d' indépendant
9 Carrière mixte (indépendant + fonctionnaire)

Remarques:

~ En ce qui concerne les conjoints séparés de fait ou de corps et de biens, chaque conjoint est réparti selon sa propre année de naissance et non selon l'âge du bénéficiaire qui ouvre le droit à la pension;

~ Les pensions inconditionnelles à charge du régime des travailleurs indépendants ne sont pas prises en compte ici

~ Lorsqu'il est question d'une combinaison de carrière avec le régime des fonctionnaires ; seuls les montants payés par dans le régime des salariés et indépendants sont pris en compte.

1.1.1 Toutes carrières ~ Hommes et femmes

Nombre de bénéficiaires et dépense mensuelle (en €) par groupe d'âge, catégorie, carrière et sexe

			Marié(e)			
	Total		Retraite taux «ménage»		Retraite taux «isolé»	
Groupe d'âge	Nombre	Montant	Nombre	Montant	Nombre	Montant
Total	**2.449.233**	**3.648.568.632,67**	**229.773**	**492.191.227,21**	**1. 042.884**	**1.398.665.355,66**
moins de 45 ans	**2.225**	**3.123.516,80**			45	34.079,03
45 à 49 ans	**2.303**	**3.331.825,22**			46	41.806,82
50 à 54 ans	**5.463**	**8.001.533,83**	1	2.402,76	78	70.974,39
55 à 59 ans	**12.736**	**19.552.551,57**	111	283.048,26	260	381.932,67
60 à 64 ans	**199.141**	**338.701.155,04**	12.155	28.489.745,77	105.009	174.820.561,28
dont						
60 ans	***10.248***	***17.688.579,91***	*436*	*1.041.044,11*	*3.987*	*7.075.687,02*
61 ans	***28.706***	***49.746.824,04***	*1.498*	*3.567.648,28*	*15.058*	*25.777.369,79*
62 ans	***39.957***	***68.441.031,83***	*2.387*	*5.606.700,16*	*21.153*	*35.568.145,95*
63 ans	***56.365***	***95.159.314,57***	*3.538*	*8.253.740,80*	*30.507*	*50.160.340,05*
64 ans	***63.865***	***107.665.404,69***	*4.296*	*10.020.612,42*	*34.304*	*56.239.018,47*
65 à 69 ans	**653.168**	**939.489.921,42**	46.884	97.266.723,72	343.902	463.201.812,61
70 à 74 ans	**534.295**	**777.053.720,49**	46.543	102.161.194,67	268.773	354.546.226,99
75 à 79 ans	**433.998**	**643.830.624,68**	50.344	110.849.410,67	187.748	240.924.459,51
80 à 84 ans	**272.011**	**409.827.110,14**	37.992	80.580.592,52	85.659	105.283.750,02
85 à 89 ans	**201.505**	**306.922.424,24**	25.676	52.362.463,11	39.341	46.182.326,42
90 à 94 ans	**103.313**	**156.698.453,24**	8.905	17.981.294,87	10.802	11.970.579,87
95 à 99 ans	**25.944**	**37.729.889,34**	1.108	2.121.716,58	1.165	1.156.231,24
100 ans et plus	**3.131**	**4.305.906,66**	54	92.634,28	56	50.614,81

	Non marié(e)					
	Retraite taux «isolé»		Retraite et survie		Survie et allocation de transition	
Groupe d'âge	Nombre	Montant	Nombre	Montant	Nombre	Montant
Total	**733.340**	**997.124.504,61**	**306.537**	**582.175.691,76**	**136.699**	**178.411.853,43**
moins de 45 ans	2	1.064,34			2.178	3.088.373,43
45 à 49 ans	1	984,86			2.256	3.289.033,54
50 à 54 ans	2	2.253,28			5.382	7.925.903,40
55 à 59 ans	100	192.883,99	1	1.924,58	12.264	18.692.762,07
60 à 64 ans	59.090	98.420.028,35	2.849	5.930.534,12	20.038	31.040.285,52
dont						
60 ans	*2.195*	*3.908.942,44*	*90*	*184.791,68*	*3.540*	*5.478.114,66*
61 ans	*8.146*	*14.034.854,43*	*296*	*617.015,40*	*3.708*	*5.749.936,14*
62 ans	*11.881*	*19.925.261,36*	*516*	*1.082.197,03*	*4.020*	*6.258.727,33*
63 ans	*17.251*	*28.457.264,04*	*834*	*1.715.403,77*	*4.235*	*6.572.565,91*
64 ans	*19.617*	*32.093.706,08*	*1.113*	*2.331.126,24*	*4.535*	*6.980.941,48*
65 à 69 ans	223.339	307.681.944,60	32.748	64.562.457,04	6.295	6.776.983,45
70 à 74 ans	165.417	223.288.845,58	44.642	87.661.284,97	8.920	9.396.168,28
75 à 79 ans	122.187	160.877.606,41	61.175	117.743.480,14	12.544	13.435.667,95
80 à 84 ans	72.308	93.101.013,08	58.949	110.990.082,81	17.103	19.871.671,71
85 à 89 ans	53.692	68.381.209,16	59.413	110.170.867,51	23.383	29.825.558,04
90 à 94 ans	28.884	35.653.049,20	36.080	66.214.516,81	18.642	24.879.012,49
95 à 99 ans	7.457	8.644.731,45	9.454	16.800.348,60	6.760	9.006.861,47
100 ans et plus	861	878.890,31	1.226	2.100.195,18	934	1.183.572,08

Toutes carrières ~ Hommes

Nombre de bénéficiaires et dépense mensuelle (en €) par groupe d'âge, catégorie, carrière et sexe

			Marié			
	Total		Retraite taux «ménage»		Retraite taux «isolé»	
Groupe d'âge	Nombre	Montant	Nombre	Montant	Nombre	Montant
Total	**1.182.252**	**1.933.789.513,53**	**226.526**	**487.641.645,81**	**559.986**	**841.886.590,38**
moins de 45 ans	**312**	**413.657,46**			2	1.639,84
45 à 49 ans	**284**	**390.653,40**			2	1.448,82
50 à 54 ans	**485**	**639.178,59**	1	2.402,76		
55 à 59 ans	**1.389**	**2.163.878,53**	110	280.418,87	108	226.308,55
60 à 64 ans	**104.308**	**190.080.223,10**	11.887	27.962.192,75	56.266	99.752.294,85
dont						
60 ans	***4.501***	***8.410.187,03***	*426*	*1.019.155,29*	*2.336*	*4.348.934,45*
61 ans	***15.438***	***28.537.461,44***	*1.469*	*3.511.246,61*	*8.512*	*15.410.116,99*
62 ans	***21.476***	***39.221.633,29***	*2.326*	*5.483.142,85*	*11.573*	*20.586.303,32*
63 ans	***29.335***	***53.241.777,69***	*3.452*	*8.089.397,56*	*15.814*	*27.869.737,03*
64 ans	***33.558***	***60.669.163,65***	*4.214*	*9.859.250,44*	*18.031*	*31.537.203,06*
65 à 69 ans	**333.517**	**529.297.395,75**	45.255	95.061.357,21	174.090	264.428.536,79
70 à 74 ans	**273.045**	**440.777.516,50**	45.702	101.009.157,66	142.907	213.093.842,41
75 à 79 ans	**219.214**	**361.529.068,76**	49.997	110.391.113,04	104.386	152.501.953,77
80 à 84 ans	**127.991**	**211.621.480,01**	37.865	80.423.751,61	50.065	69.858.591,87
85 à 89 ans	**81.685**	**133.592.043,71**	25.648	52.324.263,46	24.177	32.187.796,46
90 à 94 ans	**33.473**	**53.419.205,23**	8.900	17.974.853,53	7.097	8.862.825,25
95 à 99 ans	**6.058**	**9.182.807,32**	1.107	2.119.500,64	846	929.908,84
100 ans et plus	**491**	**682.405,17**	54	92.634,28	40	41.442,93

	Non marié					
	Retraite taux «isolé»		Retraite et survie		Survie et allocation de transition	
Groupe d'âge	Nombre	Montant	Nombre	Montant	Nombre	Montant
Total	**368.180**	**556.293.706,57**	**23.073**	**42.840.237,40**	**4.487**	**5.127.333,37**
moins de 45 ans					310	412.017,62
45 à 49 ans					282	389.204,58
50 à 54 ans					484	636.775,83
55 à 59 ans	78	156.101,43	1	1.924,58	1.092	1.499.125,10
60 à 64 ans	34.001	58.868.405,32	857	1.723.376,34	1.297	1.773.953,84
dont						
60 ans	*1.424*	*2.580.572,74*	*33*	*68.300,25*	*282*	*393.224,30*
61 ans	*5.043*	*8.949.933,75*	*107*	*218.123,94*	*307*	*448.040,15*
62 ans	*7.161*	*12.465.686,36*	*176*	*350.203,49*	*240*	*336.297,27*
63 ans	*9.615*	*16.544.617,10*	*222*	*436.731,74*	*232*	*301.294,26*
64 ans	*10.758*	*18.327.595,37*	*319*	*650.016,92*	*236*	*295.097,86*
65 à 69 ans	110.311	162.614.014,57	3.669	7.044.146,00	192	149.341,18
70 à 74 ans	80.079	118.753.003,04	4.175	7.841.651,77	182	79.861,62
75 à 79 ans	59.708	89.465.307,34	4.889	9.093.405,55	234	77.289,06
80 à 84 ans	36.044	54.291.370,83	3.828	6.993.646,31	189	54.119,39
85 à 89 ans	28.245	42.804.059,76	3.460	6.235.967,18	155	39.956,85
90 à 94 ans	15.629	23.370.910,06	1.793	3.198.202,93	54	12.413,46
95 à 99 ans	3.724	5.481.620,54	367	648.647,07	14	3.130,23
100 ans et plus	361	488.913,68	34	59.269,67	2	144,61

Toutes carrières ~ Femmes

Nombre de bénéficiaires et dépense mensuelle (en €) par groupe d'âge, catégorie, carrière et sexe

			Mariée			
	Total		Retraite taux «ménage»		Retraite taux «isolé»	
Groupe d'âge	Nombre	Montant	Nombre	Montant	Nombre	Montant
Total	**1.266.981**	**1.714.779.119,14**	**3.247**	**4.549.581,40**	**482.898**	**556.778.765,28**
moins de 45 ans	**1.913**	**2.709.859,34**			43	32.439,19
45 à 49 ans	**2.019**	**2.941.171,82**			44	40.358,00
50 à 54 ans	**4.978**	**7.362.355,24**			78	70.974,39
55 à 59 ans	**11.347**	**17.388.673,04**	1	2.629,39	152	155.624,12
60 à 64 ans	**94.833**	**148.620.931,94**	268	527.553,02	48.743	75.068.266,43
dont						
60 ans	***5.747***	***9.278.392,88***	*10*	*21.888,82*	*1.651*	*2.726.752,57*
61 ans	***13.268***	***21.209.362,60***	*29*	*56.401,67*	*6.546*	*10.367.252,80*
62 ans	***18.481***	***29.219.398,54***	*61*	*123.557,31*	*9.580*	*14.981.842,63*
63 ans	***27.030***	***41.917.536,88***	*86*	*164.343,24*	*14.693*	*22.290.603,02*
64 ans	***30.307***	***46.996.241,04***	*82*	*161.361,98*	*16.273*	*24.701.815,41*
65 à 69 ans	**319.651**	**410.192.525,67**	1.629	2.205.366,51	169.812	198.773.275,82
70 à 74 ans	**261.250**	**336.276.203,99**	841	1.152.037,01	125.866	141.452.384,58
75 à 79 ans	**214.784**	**282.301.555,92**	347	458.297,63	83.362	88.422.505,74
80 à 84 ans	**144.020**	**198.205.630,13**	127	156.840,91	35.594	35.425.158,15
85 à 89 ans	**119.820**	**173.330.380,53**	28	38.199,65	15.164	13.994.529,96
90 à 94 ans	**69.840**	**103.279.248,01**	5	6.441,34	3.705	3.107.754,62
95 à 99 ans	**19.886**	**28.547.082,02**	1	2.215,94	319	226.322,40
100 ans et plus	**2.640**	**3.623.501,49**			16	9.171,88

	Non mariée					
	Retraite taux «isolé»		Retraite et survie		Survie et allocation de transition	
Groupe d'âge	Nombre	Montant	Nombre	Montant	Nombre	Montant
Total	**365.160**	**440.830.798,04**	**283.464**	**539.335.454,36**	**132.212**	**173.284.520,06**
moins de 45 ans	2	1.064,34			1.868	2.676.355,81
45 à 49 ans	1	984,86			1.974	2.899.828,96
50 à 54 ans	2	2.253,28			4.898	7.289.127,57
55 à 59 ans	22	36.782,56			11.172	17.193.636,97
60 à 64 ans	25.089	39.551.623,03	1.992	4.207.157,78	18.741	29.266.331,68
dont						
60 ans	*771*	*1.328.369,70*	*57*	*116.491,43*	*3.258*	*5.084.890,36*
61 ans	*3.103*	*5.084.920,68*	*189*	*398.891,46*	*3.401*	*5.301.895,99*
62 ans	*4.720*	*7.459.575,00*	*340*	*731.993,54*	*3.780*	*5.922.430,06*
63 ans	*7.636*	*11.912.646,94*	*612*	*1.278.672,03*	*4.003*	*6.271.271,65*
64 ans	*8.859*	*13.766.110,71*	*794*	*1.681.109,32*	*4.299*	*6.685.843,62*
65 à 69 ans	113.028	145.067.930,03	29.079	57.518.311,04	6.103	6.627.642,27
70 à 74 ans	85.338	104.535.842,54	40.467	79.819.633,20	8.738	9.316.306,66
75 à 79 ans	62.479	71.412.299,07	56.286	108.650.074,59	12.310	13.358.378,89
80 à 84 ans	36.264	38.809.642,25	55.121	103.996.436,50	16.914	19.817.552,32
85 à 89 ans	25.447	25.577.149,40	55.953	103.934.900,33	23.228	29.785.601,19
90 à 94 ans	13.255	12.282.139,14	34.287	63.016.313,88	18.588	24.866.599,03
95 à 99 ans	3.733	3.163.110,91	9.087	16.151.701,53	6.746	9.003.731,24
100 ans et plus	500	389.976,63	1.192	2.040.925,51	932	1.183.427,47

Nombre de bénéficiaires par groupe d'âge et sexe : Toutes carrières

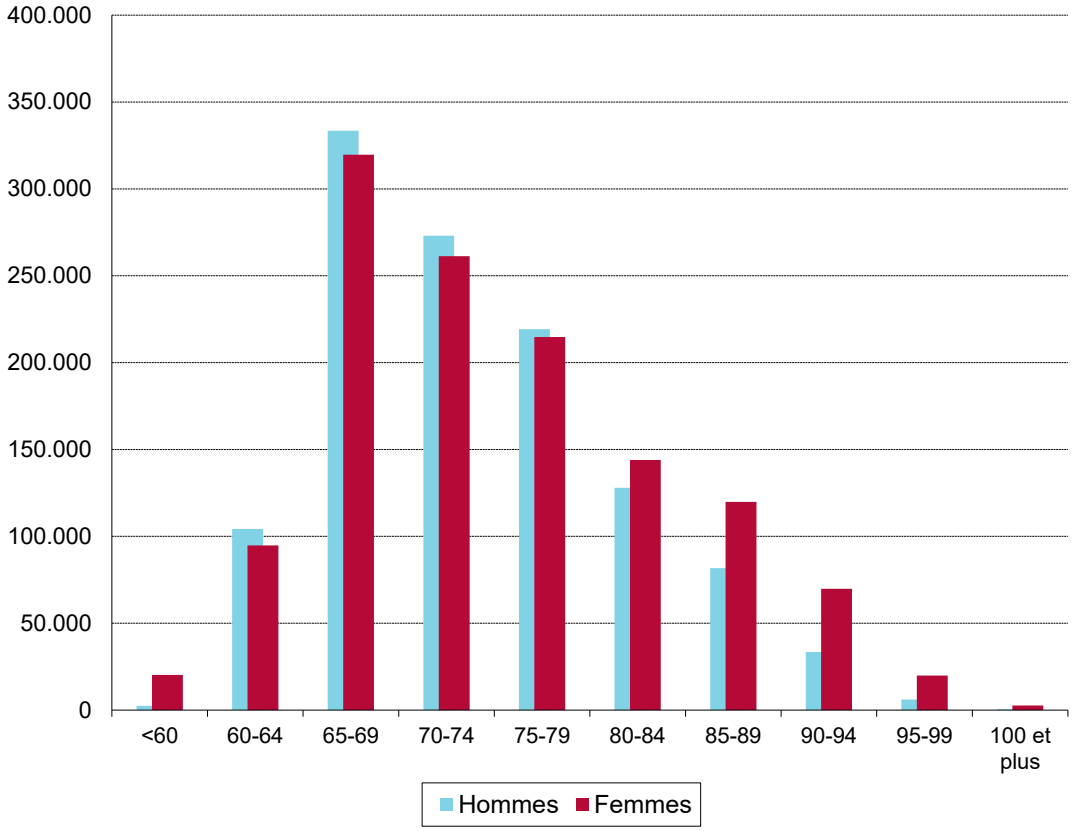

1.1.2 Carrières pures ou mixtes de salarié ~ Hommes et femmes

Nombre de bénéficiaires et dépense mensuelle (en €) par groupe d'âge, catégorie, carrière et sexe

			Marié(e)			
	Total		Retraite taux «ménage»		Retraite taux «isolé»	
Groupe d'âge	Nombre	Montant	Nombre	Montant	Nombre	Montant
Total	**2.354.453**	**3.534.127.006,31**	**210.897**	**457.705.332,70**	**1.005.053**	**1.367.277.689,47**
moins de 45 ans	**2.145**	**3.045.360,71**			43	32.843,50
45 à 49 ans	**2.228**	**3.257.677,98**			43	40.039,58
50 à 54 ans	**5.315**	**7.847.602,84**	1	2.402,76	78	70.974,39
55 à 59 ans	**12.328**	**19.080.931,02**	111	283.048,26	252	377.317,87
60 à 64 ans	**196.120**	**334.161.155,44**	11.642	27.442.681,46	103.801	172.938.778,51
dont						
60 ans	***10.131***	***17.551.718,18***	*436*	*1.041.044,11*	*3.982*	*7.072.309,58*
61 ans	***28.427***	***49.344.854,70***	*1.461*	*3.493.568,63*	*14.985*	*25.668.124,89*
62 ans	***39.291***	***67.449.114,00***	*2.288*	*5.399.390,06*	*20.876*	*35.132.934,38*
63 ans	***55.481***	***93.779.930,61***	*3.366*	*7.903.345,52*	*30.140*	*49.576.651,87*
64 ans	***62.790***	***106.035.537,95***	*4.091*	*9.605.333,14*	*33.818*	*55.488.757,79*
65 à 69 ans	**634.786**	**918.774.596,71**	43.993	92.408.096,89	332.986	452.193.508,35
70 à 74 ans	**517.184**	**758.640.337,38**	43.240	96.156.135,30	259.511	347.035.750,10
75 à 79 ans	**416.560**	**624.737.242,24**	46.134	103.002.122,62	179.592	235.501.686,59
80 à 84 ans	**257.936**	**393.086.651,99**	34.530	74.136.821,16	80.801	102.310.418,09
85 à 89 ans	**188.180**	**288.399.629,35**	22.647	46.812.646,17	36.869	44.331.754,95
90 à 94 ans	**95.101**	**144.754.043,29**	7.603	15.557.936,83	9.950	11.323.561,60
95 à 99 ans	**23.722**	**34.444.294,78**	950	1.825.866,68	1.075	1.073.908,55
100 ans et plus	**2.848**	**3.897.482,58**	46	77.574,57	52	47.147,39

	Non marié(e)					
	Retraite taux «isolé»		Retraite et survie		Survie et allocation de transition	
Groupe d'âge	Nombre	Montant	Nombre	Montant	Nombre	Montant
Total	**712.040**	**973.865.526,47**	**301.405**	**573.345.758,55**	**125.058**	**161.932.699,12**
moins de 45 ans	1	1.058,73			2.101	3.011.458,48
45 à 49 ans	1	984,86			2.184	3.216.653,54
50 à 54 ans	2	2.253,28			5.234	7.771.972,41
55 à 59 ans	98	192.815,36	1	1.924,58	11.866	18.225.824,95
60 à 64 ans	58.495	97.704.807,08	2.848	5.928.609,50	19.334	30.146.278,89
dont						
60 ans	*2.192*	*3.903.809,62*	*90*	*184.791,68*	*3.431*	*5.349.763,19*
61 ans	*8.115*	*13.997.284,98*	*296*	*617.015,40*	*3.570*	*5.568.860,80*
62 ans	*11.743*	*19.762.415,29*	*516*	*1.082.197,03*	*3.868*	*6.072.177,24*
63 ans	*17.062*	*28.221.970,71*	*834*	*1.715.403,77*	*4.079*	*6.362.558,74*
64 ans	*19.383*	*31.819.326,48*	*1.112*	*2.329.201,62*	*4.386*	*6.792.918,92*
65 à 69 ans	219.195	303.356.714,28	32.532	64.204.573,95	6.080	6.611.703,24
70 à 74 ans	161.579	219.293.626,00	44.373	87.226.122,77	8.481	8.928.703,21
75 à 79 ans	118.584	157.066.458,80	60.616	116.823.227,76	11.634	12.343.746,47
80 à 84 ans	69.324	89.964.728,77	57.951	109.293.734,12	15.330	17.380.949,85
85 à 89 ans	50.568	64.719.193,43	57.791	107.346.640,11	20.305	25.189.394,69
90 à 94 ans	26.673	33.018.846,17	34.914	64.138.284,66	15.961	20.715.414,03
95 à 99 ans	6.756	7.782.442,04	9.189	16.343.899,13	5.752	7.418.178,38
100 ans et plus	764	761.597,67	1.190	2.038.741,97	796	972.420,98

Carrières pures ou mixtes de salarié ~ Hommes

Nombre de bénéficiaires et dépense mensuelle (en €) par groupe d'âge, catégorie, carrière et sexe

			Marié			
	Total		Retraite taux «ménage»		Retraite taux «isolé»	
Groupe d'âge	Nombre	Montant	Nombre	Montant	Nombre	Montant
Total	**1.131.155**	**1.859.794.772,44**	**207.794**	**453.284.595,40**	**541.704**	**820.150.466,51**
moins de 45 ans	**309**	**411.159,56**			2	1.639,84
45 à 49 ans	**278**	**383.206,23**			2	1.448,82
50 à 54 ans	**478**	**632.637,36**	1	2.402,76		
55 à 59 ans	**1.367**	**2.149.933,02**	110	280.418,87	108	226.308,55
60 à 64 ans	**102.392**	**186.880.261,48**	11.379	26.925.187,84	55.296	98.209.329,96
dont						
60 ans	***4.492***	***8.398.911,74***	*426*	*1.019.155,29*	*2.335*	*4.347.596,58*
61 ans	***15.318***	***28.345.521,08***	*1.432*	*3.437.166,96*	*8.458*	*15.328.951,13*
62 ans	***21.045***	***38.497.912,09***	*2.228*	*5.277.901,00*	*11.344*	*20.219.332,00*
63 ans	***28.733***	***52.216.440,22***	*3.281*	*7.740.850,27*	*15.515*	*27.386.064,86*
64 ans	***32.804***	***59.421.476,35***	*4.012*	*9.450.114,32*	*17.644*	*30.927.385,39*
65 à 69 ans	**321.702**	**513.356.046,29**	42.432	90.265.105,66	167.881	256.476.939,47
70 à 74 ans	**262.661**	**426.544.446,19**	42.439	95.041.292,68	138.333	207.841.620,44
75 à 79 ans	**209.420**	**347.197.483,57**	45.806	102.554.078,31	101.137	148.929.725,52
80 à 84 ans	**120.964**	**201.038.117,20**	34.412	73.985.293,26	48.355	68.116.784,32
85 à 89 ans	**75.451**	**123.944.871,72**	22.621	46.776.311,66	23.090	31.023.752,63
90 à 94 ans	**30.283**	**48.477.298,64**	7.599	15.553.279,05	6.674	8.416.507,85
95 à 99 ans	**5.412**	**8.182.957,16**	949	1.823.650,74	789	868.335,48
100 ans et plus	**438**	**596.354,02**	46	77.574,57	37	38.073,63

	Non marié					
	Retraite taux «isolé»		Retraite et survie		Survie et allocation de transition	
Groupe d'âge	Nombre	Montant	Nombre	Montant	Nombre	Montant
Total	**354.306**	**538.636.733,16**	**22.961**	**42.664.867,13**	**4.390**	**5.058.110,24**
moins de 45 ans					307	409.519,72
45 à 49 ans					276	381.757,41
50 à 54 ans					477	630.234,60
55 à 59 ans	76	156.032,80	1	1.924,58	1.072	1.485.248,22
60 à 64 ans	33.586	58.273.671,69	857	1.723.376,34	1.274	1.748.695,65
dont						
60 ans	*1.422*	*2.577.173,86*	*33*	*68.300,25*	*276*	*386.685,76*
61 ans	*5.017*	*8.918.055,82*	*107*	*218.123,94*	*304*	*443.223,23*
62 ans	*7.063*	*12.321.129,14*	*176*	*350.203,49*	*234*	*329.346,46*
63 ans	*9.487*	*16.353.473,60*	*222*	*436.731,74*	*228*	*299.319,75*
64 ans	*10.597*	*18.103.839,27*	*319*	*650.016,92*	*232*	*290.120,45*
65 à 69 ans	107.555	159.457.761,61	3.649	7.011.535,43	185	144.704,12
70 à 74 ans	77.552	115.764.740,90	4.159	7.817.287,46	178	79.504,71
75 à 79 ans	57.382	86.574.289,10	4.868	9.064.460,30	227	74.930,34
80 à 84 ans	34.204	51.918.863,28	3.809	6.966.562,81	184	50.613,53
85 à 89 ans	26.159	39.909.995,60	3.436	6.196.418,57	145	38.393,26
90 à 94 ans	14.179	21.320.696,71	1.781	3.175.384,90	50	11.430,13
95 à 99 ans	3.294	4.839.389,93	367	648.647,07	13	2.933,94
100 ans et plus	319	421.291,54	34	59.269,67	2	144,61

Carrières pures ou mixtes de salarié ~ Femmes

Nombre de bénéficiaires et dépense mensuelle (en €) par groupe d'âge, catégorie, carrière et sexe

			Mariée			
	Total		Retraite taux «ménage»		Retraite taux «isolé»	
Groupe d'âge	Nombre	Montant	Nombre	Montant	Nombre	Montant
Total	**1.223.298**	**1.674.332.233,87**	**3.103**	**4.420.737,30**	**463.349**	**547.127.222,96**
moins de 45 ans	**1.836**	**2.634.201,15**			41	31.203,66
45 à 49 ans	**1.950**	**2.874.471,75**			41	38.590,76
50 à 54 ans	**4.837**	**7.214.965,48**			78	70.974,39
55 à 59 ans	**10.961**	**16.930.998,00**	1	2.629,39	144	151.009,32
60 à 64 ans	**93.728**	**147.280.893,96**	263	517.493,62	48.505	74.729.448,55
dont						
60 ans	***5.639***	***9.152.806,44***	*10*	*21.888,82*	*1.647*	*2.724.713,00*
61 ans	***13.109***	***20.999.333,62***	*29*	*56.401,67*	*6.527*	*10.339.173,76*
62 ans	***18.246***	***28.951.201,91***	*60*	*121.489,06*	*9.532*	*14.913.602,38*
63 ans	***26.748***	***41.563.490,39***	*85*	*162.495,25*	*14.625*	*22.190.587,01*
64 ans	***29.986***	***46.614.061,60***	*79*	*155.218,82*	*16.174*	*24.561.372,40*
65 à 69 ans	**313.084**	**405.418.550,42**	1.561	2.142.991,23	165.105	195.716.568,88
70 à 74 ans	**254.523**	**332.095.891,19**	801	1.114.842,62	121.178	139.194.129,66
75 à 79 ans	**207.140**	**277.539.758,67**	328	448.044,31	78.455	86.571.961,07
80 à 84 ans	**136.972**	**192.048.534,79**	118	151.527,90	32.446	34.193.633,77
85 à 89 ans	**112.729**	**164.454.757,63**	26	36.334,51	13.779	13.308.002,32
90 à 94 ans	**64.818**	**96.276.744,65**	4	4.657,78	3.276	2.907.053,75
95 à 99 ans	**18.310**	**26.261.337,62**	1	2.215,94	286	205.573,07
100 ans et plus	**2.410**	**3.301.128,56**			15	9.073,76

	Non mariée					
	Retraite taux «isolé»		Retraite et survie		Survie et allocation de transition	
Groupe d'âge	Nombre	Montant	Nombre	Montant	Nombre	Montant
Total	**357.734**	**435.228.793,31**	**278.444**	**530.680.891,42**	**120.668**	**156.874.588,88**
moins de 45 ans	1	1.058,73			1.794	2.601.938,76
45 à 49 ans	1	984,86			1.908	2.834.896,13
50 à 54 ans	2	2.253,28			4.757	7.141.737,81
55 à 59 ans	22	36.782,56			10.794	16.740.576,73
60 à 64 ans	24.909	39.431.135,39	1.991	4.205.233,16	18.060	28.397.583,24
dont						
60 ans	*770*	*1.326.635,76*	*57*	*116.491,43*	*3.155*	*4.963.077,43*
61 ans	*3.098*	*5.079.229,16*	*189*	*398.891,46*	*3.266*	*5.125.637,57*
62 ans	*4.680*	*7.441.286,15*	*340*	*731.993,54*	*3.634*	*5.742.830,78*
63 ans	*7.575*	*11.868.497,11*	*612*	*1.278.672,03*	*3.851*	*6.063.238,99*
64 ans	*8.786*	*13.715.487,21*	*793*	*1.679.184,70*	*4.154*	*6.502.798,47*
65 à 69 ans	111.640	143.898.952,67	28.883	57.193.038,52	5.895	6.466.999,12
70 à 74 ans	84.027	103.528.885,10	40.214	79.408.835,31	8.303	8.849.198,50
75 à 79 ans	61.202	70.492.169,70	55.748	107.758.767,46	11.407	12.268.816,13
80 à 84 ans	35.120	38.045.865,49	54.142	102.327.171,31	15.146	17.330.336,32
85 à 89 ans	24.409	24.809.197,83	54.355	101.150.221,54	20.160	25.151.001,43
90 à 94 ans	12.494	11.698.149,46	33.133	60.962.899,76	15.911	20.703.983,90
95 à 99 ans	3.462	2.943.052,11	8.822	15.695.252,06	5.739	7.415.244,44
100 ans et plus	445	340.306,13	1.156	1.979.472,30	794	972.276,37

Nombre de bénéficiaires par groupe d'âge et sexe : Salariés

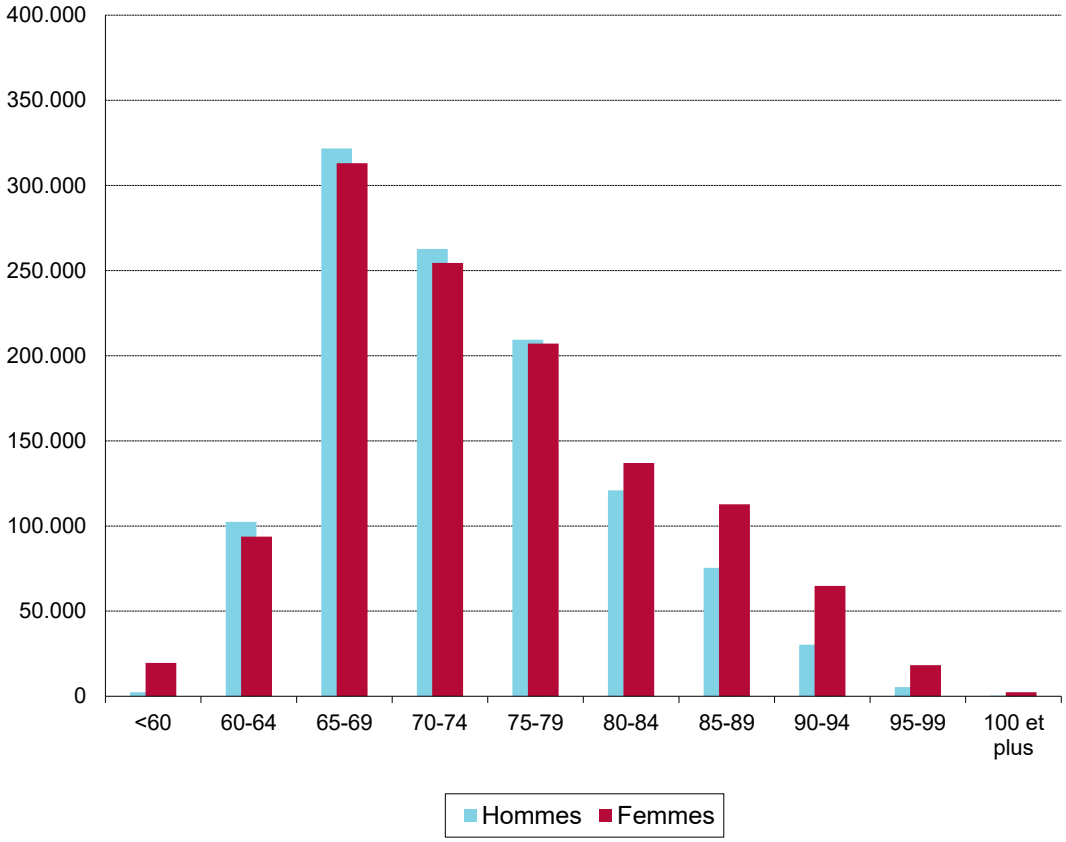

1.1.3 Carrières pures ou mixtes d'indépendant ~ Hommes et femmes

Nombre de bénéficiaires et dépense mensuelle (en €) par groupe d'âge, catégorie, carrière et sexe

			Marié(e)			
	Total		Retraite taux «ménage»		Retraite taux «isolé»	
Groupe d'âge	Nombre	Montant	Nombre	Montant	Nombre	Montant
Total	**628.027**	**971.650.100,44**	**77.206**	**156.702.944,37**	**225.512**	**307.267.697,79**
moins de 45 ans	**504**	**700.083,66**			20	13.428,65
45 à 49 ans	**507**	**730.454,99**			13	8.863,53
50 à 54 ans	**1.149**	**1.631.499,83**			22	17.807,75
55 à 59 ans	**2.615**	**3.837.417,66**			46	33.977,46
60 à 64 ans	**39.665**	**68.580.761,01**	3.613	7.868.198,40	18.709	31.864.735,26
dont						
60 ans	***1.805***	***3.011.258,52***	*93*	*207.611,80*	*584*	*1.013.960,22*
61 ans	***5.184***	***8.987.341,93***	*393*	*868.957,53*	*2.368*	*4.083.337,15*
62 ans	***7.818***	***13.453.183,15***	*660*	*1.424.928,25*	*3.708*	*6.292.709,84*
63 ans	***11.565***	***20.050.869,27***	*1.134*	*2.468.966,72*	*5.611*	*9.507.164,13*
64 ans	***13.293***	***23.078.108,14***	*1.333*	*2.897.734,10*	*6.438*	*10.967.563,92*
65 à 69 ans	**164.511**	**249.757.692,68**	15.052	30.033.479,64	79.411	113.032.070,19
70 à 74 ans	**130.568**	**196.254.530,27**	15.678	32.111.871,36	57.488	77.519.736,71
75 à 79 ans	**109.207**	**164.550.973,62**	17.188	35.208.396,91	39.200	48.832.640,31
80 à 84 ans	**75.231**	**116.433.531,82**	12.800	25.923.388,96	18.889	22.081.899,31
85 à 89 ans	**60.078**	**97.108.386,91**	8.966	17.759.616,65	8.650	10.251.202,18
90 à 94 ans	**34.069**	**55.923.790,56**	3.454	6.889.383,53	2.726	3.196.436,06
95 à 99 ans	**8.845**	**14.407.747,48**	432	862.177,37	325	398.574,91
100 ans et plus	**1.078**	**1.733.229,95**	23	46.431,55	13	16.325,47

	Non marié(e)					
	Retraite taux «isolé»		Retraite et survie		Survie et allocation de transition	
Groupe d'âge	Nombre	Montant	Nombre	Montant	Nombre	Montant
Total	**190.375**	**268.175.820,97**	**101.505**	**188.599.673,34**	**33.429**	**50.903.963,97**
moins de 45 ans	1	5,61			483	686 649,40
45 à 49 ans					494	721.591,46
50 à 54 ans					1.127	1.613.692,08
55 à 59 ans	4	1.879,17			2.565	3.801.561,03
60 à 64 ans	12.487	21.191.126,99	518	1.070.884,45	4.338	6.585.815,91
dont						
60 ans	*374*	*665.015,85*	*14*	*27.938,05*	*740*	*1.096.732,60*
61 ans	*1.565*	*2.701.378,39*	*42*	*84.821,40*	*816*	*1.248.847,46*
62 ans	*2.489*	*4.217.947,55*	*90*	*181.600,98*	*871*	*1.335.996,53*
63 ans	*3.729*	*6.318.676,53*	*154*	*320.794,20*	*937*	*1.435.267,69*
64 ans	*4.330*	*7.288.108,67*	*218*	*455.729,82*	*974*	*1.468.971,63*
65 à 69 ans	60.119	88.362.085,79	9.061	17.322.709,83	868	1.007.347,23
70 à 74 ans	42.860	59.862.164,41	13.198	25.035.644,21	1.344	1.725.113,58
75 à 79 ans	31.192	41.328.389,89	19.239	35.845.086,93	2.388	3.336.459,58
80 à 84 ans	18.913	24.387.236,70	20.454	37.756.927,16	4.175	6.284.079,69
85 à 89 ans	14.264	18.949.023,59	21.353	39.267.005,67	6.845	10.881.538,82
90 à 94 ans	8.123	10.924.235,99	13.630	24.985.738,70	6.136	9.927.996,28
95 à 99 ans	2.167	2.862.555,41	3.587	6.482.050,15	2.334	3.802.389,64
100 ans et plus	245	307.117,42	465	833.626,24	332	529.729,27

Carrières pures ou mixtes d'indépendant ~ Hommes

Nombre de bénéficiaires et dépense mensuelle (en €) par groupe d'âge, catégorie, carrière et sexe

			Marié			
	Total		Retraite taux «ménage»		Retraite taux «isolé»	
Groupe d'âge	Nombre	Montant	Nombre	Montant	Nombre	Montant
Total	**329.662**	**547.916.636,61**	**76.383**	**155.407.333,95**	**139.019**	**215.304.024,84**
moins de 45 ans	**44**	**66.842,25**			1	556,49
45 à 49 ans	**50**	**77.027,64**			1	340,85
50 à 54 ans	**77**	**97.224,48**				
55 à 59 ans	**182**	**238.450,02**				
60 à 64 ans	**25.793**	**46.256.017,48**	3.523	7.676.654,08	13.551	23.520.466,55
dont						
60 ans	***814***	***1.478.617,71***	*85*	*190.056,38*	*418*	*746.933,78*
61 ans	***3.340***	***6.004.264,97***	*385*	*852.360,81*	*1.786*	*3.121.953,45*
62 ans	***5.215***	***9.260.432,04***	*646*	*1.395.238,44*	*2.756*	*4.747.801,37*
63 ans	***7.632***	***13.677.830,69***	*1.099*	*2.394.445,82*	*3.991*	*6.894.484,87*
64 ans	***8.792***	***15.834.872,07***	*1.308*	*2.844.552,63*	*4.600*	*8.009.293,08*
65 à 69 ans	**98.144**	**160.315.032,08**	14.664	29.448.661,23	48.837	77.304.544,79
70 à 74 ans	**75.949**	**124.264.474,35**	15.468	31.779.127,82	35.605	54.475.832,41
75 à 79 ans	**58.398**	**97.306.343,87**	17.103	35.088.136,12	23.115	34.596.387,44
80 à 84 ans	**34.637**	**58.272.509,86**	12.764	25.878.811,58	10.726	15.377.602,12
85 à 89 ans	**23.364**	**39.330.443,14**	8.956	17.744.268,89	5.173	7.274.287,71
90 à 94 ans	**10.765**	**17.989.678,51**	3.450	6.883.065,31	1.758	2.411.194,52
95 à 99 ans	**2.085**	**3.414.437,86**	432	862.177,37	240	326.584,61
100 ans et plus	**174**	**288.155,07**	23	46.431,55	12	16.227,35

	Non marié					
	Retraite taux «isolé»		Retraite et survie		Survie et allocation de transition	
Groupe d'âge	Nombre	Montant	Nombre	Montant	Nombre	Montant
Total	**105.852**	**162.010.142,63**	**7.767**	**14.370.886,33**	**641**	**824.248,86**
moins de 45 ans					43	66.285,76
45 à 49 ans					49	76.686,79
50 à 54 ans					77	97.224,48
55 à 59 ans	2	68,63			180	238.381,39
60 à 64 ans	8.264	14.268.854,90	250	508.299,75	205	281.742,20
dont						
60 ans	*267*	*480.140,89*	*7*	*13.518,41*	*37*	*47.968,25*
61 ans	*1.098*	*1.909.352,48*	*25*	*52.158,77*	*46*	*68.439,46*
62 ans	*1.725*	*2.956.698,88*	*51*	*103.696,15*	*37*	*56.997,20*
63 ans	*2.430*	*4.196.838,73*	*70*	*139.333,99*	*42*	*52.727,28*
64 ans	*2.744*	*4.725.823,92*	*97*	*199.592,43*	*43*	*55.610,01*
65 à 69 ans	33.217	50.853.208,97	1.402	2.686.096,56	24	22.520,53
70 à 74 ans	23.234	34.912.672,47	1.627	3.083.934,21	15	12.907,44
75 à 79 ans	16.561	24.641.222,90	1.604	2.971.234,07	15	9.363,34
80 à 84 ans	9.998	14.979.342,16	1.136	2.025.644,31	13	11.109,69
85 à 89 ans	8.186	12.462.395,34	1.036	1.844.106,63	13	5.384,57
90 à 94 ans	4.972	7.679.794,67	579	1.013.177,63	6	2.446,38
95 à 99 ans	1.293	2.013.162,00	119	212.317,59	1	196,29
100 ans et plus	125	199.420,59	14	26.075,58		

Carrières pures ou mixtes de d'indépendant ~ Femmes

Nombre de bénéficiaires et dépense mensuelle (en €) par groupe d'âge, catégorie, carrière et sexe

			Mariée			
	Total		Retraite taux «ménage»		Retraite taux «isolé»	
Groupe d'âge	Nombre	Montant	Nombre	Montant	Nombre	Montant
Total	**298.365**	**423.733.463,83**	**823**	**1.295.610,42**	**86.493**	**91.963.672,95**
moins de 45 ans	**460**	**633.241,41**			19	12.872,16
45 à 49 ans	**457**	**653.427,35**			12	8.522,68
50 à 54 ans	**1.072**	**1.534.275,35**			22	17.807,75
55 à 59 ans	**2.433**	**3.598.967,64**			46	33.977,46
60 à 64 ans	**13.872**	**22.324.743,53**	90	191.544,32	5.158	8.344.268,71
dont						
60 ans	***991***	***1.532.640,81***	*8*	*17.555,42*	*166*	*267.026,44*
61 ans	***1.844***	***2.983.076,96***	*8*	*16.596,72*	*582*	*961.383,70*
62 ans	***2.603***	***4.192.751,11***	*14*	*29.689,81*	*952*	*1.544.908,47*
63 ans	***3.933***	***6.373.038,58***	*35*	*74.520,90*	*1.620*	*2.612.679,26*
64 ans	***4.501***	***7.243.236,07***	*25*	*53.181,47*	*1.838*	*2.958.270,84*
65 à 69 ans	**66.367**	**89.442.660,60**	388	584.818,41	30.574	35.727.525,40
70 à 74 ans	**54.619**	**71.990.055,92**	210	332.743,54	21.883	23.043.904,30
75 à 79 ans	**50.809**	**67.244.629,75**	85	120.260,79	16.085	14.236.252,87
80 à 84 ans	**40.594**	**58.161.021,96**	36	44.577,38	8.163	6.704.297,19
85 à 89 ans	**36.714**	**57.777.943,77**	10	15.347,76	3.477	2.976.914,47
90 à 94 ans	**23.304**	**37.934.112,05**	4	6.318,22	968	785.241,54
95 à 99 ans	**6.760**	**10.993.309,62**			85	71.990,30
100 ans et plus	**904**	**1.445.074,88**			1	98,12

	Non mariée					
	Retraite taux «isolé»		Retraite et survie		Survie et allocation de transition	
Groupe d'âge	Nombre	Montant	Nombre	Montant	Nombre	Montant
Total	**84.523**	**106.165.678,34**	**93.738**	**174.228.787,01**	**32.788**	**50.079.715,11**
moins de 45 ans	1	5,61			440	620.363,64
45 à 49 ans					445	644.904,67
50 à 54 ans					1.050	1.516.467,60
55 à 59 ans	2	1.810,54			2.385	3.563.179,64
60 à 64 ans	4.223	6.922.272,09	268	562.584,70	4.133	6.304.073,71
dont						
60 ans	*107*	*184.874,96*	*7*	*14.419,64*	*703*	*1.048.764,35*
61 ans	*467*	*792.025,91*	*17*	*32.662,63*	*770*	*1.180.408,00*
62 ans	*764*	*1.261.248,67*	*39*	*77.904,83*	*834*	*1.278.999,33*
63 ans	*1.299*	*2.121.837,80*	*84*	*181.460,21*	*895*	*1.382.540,41*
64 ans	*1.586*	*2.562.284,75*	*121*	*256.137,39*	*931*	*1.413.361,62*
65 à 69 ans	26.902	37.508.876,82	7.659	14.636.613,27	844	984.826,70
70 à 74 ans	19.626	24.949.491,94	11.571	21.951.710,00	1.329	1.712.206,14
75 à 79 ans	14.631	16.687.166,99	17.635	32.873.852,86	2.373	3.327.096,24
80 à 84 ans	8.915	9.407.894,54	19.318	35.731.282,85	4.162	6.272.970,00
85 à 89 ans	6.078	6.486.628,25	20.317	37.422.899,04	6.832	10.876.154,25
90 à 94 ans	3.151	3.244.441,32	13.051	23.972.561,07	6.130	9.925.549,90
95 à 99 ans	874	849.393,41	3.468	6.269.732,56	2.333	3.802.193,35
100 ans et plus	120	107.696,83	451	807.550,66	332	529.729,27

Nombre de bénéficiaires par groupe d'âge et sexe : Indépendants

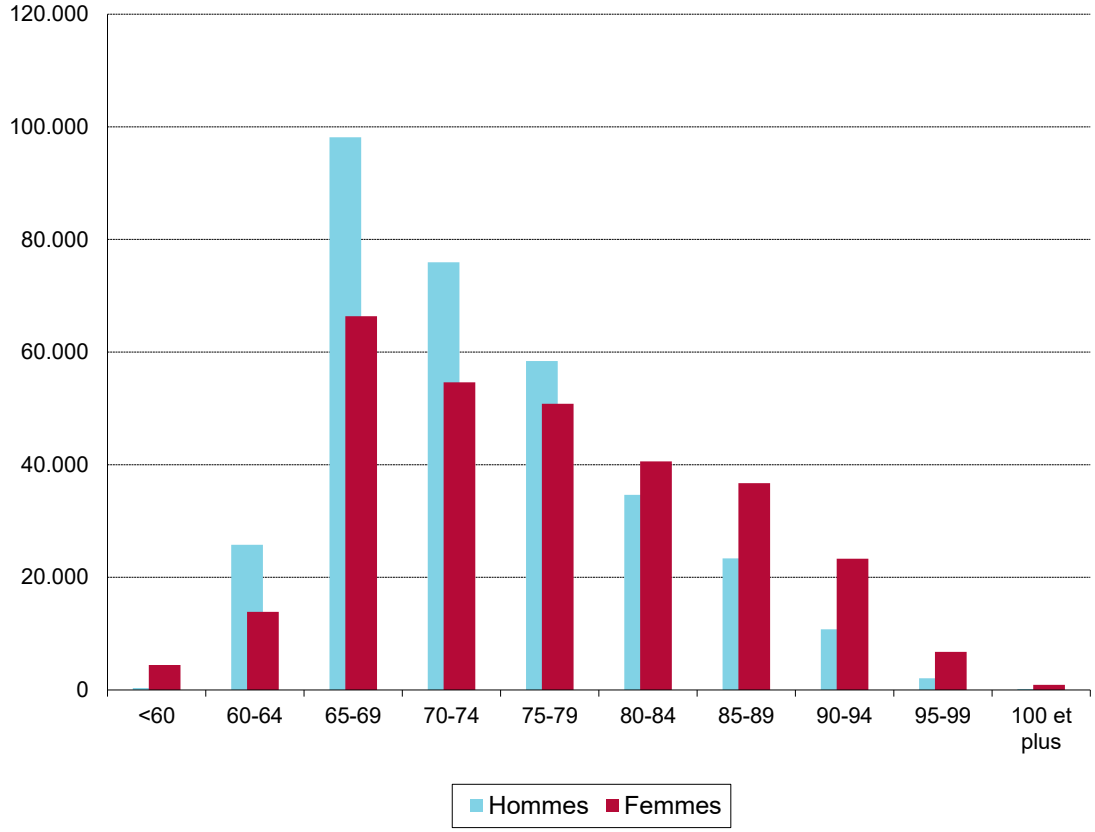

1.1.4 Carrières pures de salarié ~ Hommes et femmes

Nombre de bénéficiaires et dépense mensuelle (en €) par groupe d'âge, catégorie, carrière et sexe

			Marié(e)			
	Total		Retraite taux «ménage»		Retraite taux «isolé»	
Groupe d'âge	Nombre	Montant	Nombre	Montant	Nombre	Montant
Total	**1.431.026**	**2.483.716.563,33**	**137.924**	**321.696.345,35**	**634.749**	**1.034.383.909,36**
moins de 45 ans	**1.562**	**2.334.712,11**			25	20.650,38
45 à 49 ans	**1.616**	**2.502.056,65**			33	32.943,29
50 à 54 ans	**3.891**	**6.127.968,60**	1	2.402,76	56	53.166,64
55 à 59 ans	**9.140**	**15.121.912,77**	111	283.048,26	214	347.955,21
60 à 64 ans	**132.792**	**252.967.126,19**	7.451	19.455.140,54	71.618	134.513.374,91
dont						
60 ans	***7.707***	***14.082.704,44***	*321*	*804.160,15*	*3.142*	*5.844.161,96*
61 ans	***20.407***	***38.397.686,76***	*982*	*2.555.308,56*	*11.014*	*20.475.550,15*
62 ans	***27.280***	***51.526.010,31***	*1.502*	*3.900.246,27*	*14.822*	*27.575.880,54*
63 ans	***36.600***	***70.176.086,16***	*2.071*	*5.450.585,07*	*20.271*	*38.237.883,04*
64 ans	***40.798***	***78.784.638,52***	*2.575*	*6.744.840,49*	*22.369*	*42.379.899,22*
65 à 69 ans	**368.659**	**639.095.208,02**	27.316	63.552.397,12	197.010	328.680.526,73
70 à 74 ans	**312.132**	**543.749.884,36**	28.234	67.729.235,21	161.107	264.387.530,87
75 à 79 ans	**259.126**	**446.723.782,25**	30.683	73.106.381,30	117.983	183.950.954,25
80 à 84 ans	**160.061**	**270.733.633,37**	23.350	52.751.403,14	54.507	79.497.403,85
85 à 89 ans	**113.482**	**191.303.426,47**	15.304	33.233.564,06	24.996	34.006.048,12
90 à 94 ans	**54.019**	**90.230.967,69**	4.864	10.404.544,31	6.493	8.173.996,32
95 à 99 ans	**13.021**	**20.576.871,03**	587	1.141.025,13	671	688.083,49
100 ans et plus	**1.525**	**2.249.013,82**	23	37.203,52	36	31.275,30

	Non marié(e)					
	Retraite taux «isolé»		Retraite et survie		Survie et allocation de transition	
Groupe d'âge	Nombre	Montant	Nombre	Montant	Nombre	Montant
Total	**385.411**	**635.557.056,65**	**180.968**	**371.160.594,14**	**91.974**	**120.918.657,83**
moins de 45 ans	1	1.058,73			1.536	2.313.003,00
45 à 49 ans	1	984,86			1.582	2.468.128,50
50 à 54 ans	2	2.253,28			3.832	6.070.145,92
55 à 59 ans	96	191.004,82	1	1.924,58	8.718	14.297.979,90
60 à 64 ans	37.749	71.045.122,76	2.111	4.552.615,53	13.863	23.400.872,45
dont						
60 ans	*1.666*	*3.091.451,84*	*71*	*149.697,69*	*2.507*	*4.193.232,80*
61 ans	*5.627*	*10.550.779,04*	*230*	*496.471,06*	*2.554*	*4.319.577,95*
62 ans	*7.781*	*14.475.937,73*	*386*	*845.687,85*	*2.789*	*4.728.257,92*
63 ans	*10.764*	*20.281.392,20*	*608*	*1.303.819,92*	*2.886*	*4.902.405,93*
64 ans	*11.911*	*22.645.561,95*	*816*	*1.756.939,01*	*3.127*	*5.257.397,85*
65 à 69 ans	118.366	197.059.232,98	20.944	44.269.226,74	5.023	5.533.824,45
70 à 74 ans	87.876	145.138.617,14	27.991	59.159.065,36	6.924	7.335.435,78
75 à 79 ans	64.137	102.581.513,98	37.241	77.541.562,95	9.082	9.543.369,77
80 à 84 ans	36.264	56.162.776,08	34.281	69.471.313,52	11.659	12.850.736,78
85 à 89 ans	25.171	39.342.930,78	33.341	66.874.293,19	14.670	17.846.590,32
90 à 94 ans	12.341	19.182.021,55	19.454	38.575.125,75	10.867	13.895.279,76
95 à 99 ans	3.053	4.416.535,44	4.981	9.564.494,86	3.729	4.766.732,11
100 ans et plus	354	433.004,25	623	1.150.971,66	489	596.559,09

Carrières pures de salarié ~ Hommes

Nombre de bénéficiaires et dépense mensuelle (en €) par groupe d'âge, catégorie, carrière et sexe

			Marié			
	Total		Retraite taux «ménage»		Retraite taux «isolé»	
Groupe d'âge	Nombre	Montant	Nombre	Montant	Nombre	Montant
Total	**665.526**	**1.295.325.949,82**	**135.698**	**318.550.121,33**	**312.444**	**586.423.638,56**
moins de 45 ans	**242**	**336.428,73**			1	1.083,35
45 à 49 ans	**200**	**298.783,37**			1	1.107,97
50 à 54 ans	**353**	**524.137,75**	1	2.402,76		
55 à 59 ans	**1.120**	**1.894.600,73**	110	280.418,87	108	226.308,55
60 à 64 ans	**64.434**	**132.487.120,98**	7.296	19.127.397,61	34.678	70.104.869,33
dont						
60 ans	***3.327***	***6.587.750,20***	*319*	*799.826,75*	*1.722*	*3.417.186,28*
61 ans	***10.262***	***20.773.913,83***	*963*	*2.517.428,46*	*5.668*	*11.290.073,36*
62 ans	***13.515***	***27.486.551,60***	*1.459*	*3.809.841,67*	*7.285*	*14.537.092,92*
63 ans	***17.600***	***36.452.653,07***	*2.029*	*5.361.400,16*	*9.486*	*19.318.753,52*
64 ans	***19.730***	***41.186.252,28***	*2.526*	*6.638.900,57*	*10.517*	*21.541.763,25*
65 à 69 ans	**174.422**	**341.069.912,09**	26.189	61.997.935,95	88.952	172.879.607,15
70 à 74 ans	**151.129**	**299.296.152,24**	27.641	66.929.276,85	77.981	150.104.984,10
75 à 79 ans	**128.515**	**249.908.632,49**	30.440	72.779.331,22	61.559	111.880.329,93
80 à 84 ans	**76.284**	**144.015.326,61**	23.263	52.642.212,00	30.263	51.476.319,59
85 à 89 ans	**47.509**	**87.725.884,20**	15.286	33.210.712,17	14.453	23.280.990,30
90 à 94 ans	**17.969**	**32.264.699,46**	4.863	10.404.421,19	3.967	5.905.144,83
95 à 99 ans	**3.115**	**5.158.014,16**	586	1.138.809,19	457	539.809,92
100 ans et plus	**234**	**346.257,01**	23	37.203,52	24	23.083,54

	Non marié					
	Retraite taux «isolé»		Retraite et survie		Survie et allocation de transition	
Groupe d'âge	Nombre	Montant	Nombre	Montant	Nombre	Montant
Total	**200.046**	**359.150.873,37**	**14.014**	**27.060.672,88**	**3.324**	**4.140.643,68**
moins de 45 ans					241	335.345,38
45 à 49 ans					199	297.675,40
50 à 54 ans					352	521.734,99
55 à 59 ans	76	156.032,80	1	1.924,58	825	1.229.915,93
60 à 64 ans	20.950	40.683.201,27	558	1.139.253,06	952	1.432.399,71
dont						
60 ans	*1.042*	*1.987.640,76*	*24*	*50.550,53*	*220*	*332.545,88*
61 ans	*3.321*	*6.441.198,14*	*76*	*156.857,74*	*234*	*368.356,13*
62 ans	*4.480*	*8.638.561,98*	*113*	*231.323,22*	*178*	*269.731,81*
63 ans	*5.786*	*11.253.902,33*	*139*	*278.465,77*	*160*	*240.131,29*
64 ans	*6.321*	*12.361.898,06*	*206*	*422.055,80*	*160*	*221.634,60*
65 à 69 ans	57.061	101.955.243,95	2.064	4.114.848,21	156	122.276,83
70 à 74 ans	43.075	77.720.769,70	2.289	4.484.005,53	143	57.116,06
75 à 79 ans	33.356	59.373.450,68	2.985	5.812.509,55	175	63.011,11
80 à 84 ans	20.129	35.108.771,23	2.495	4.748.903,34	134	39.120,45
85 à 89 ans	15.417	26.983.899,97	2.249	4.219.340,20	104	30.941,56
90 à 94 ans	7.987	13.858.506,32	1.119	2.087.907,75	33	8.719,37
95 à 99 ans	1.829	3.058.267,94	234	418.786,57	9	2.340,54
100 ans et plus	166	252.729,51	20	33.194,09	1	46,35

Carrières pures de salarié ~ Femmes

Nombre de bénéficiaires et dépense mensuelle (en €) par groupe d'âge, catégorie, carrière et sexe

			Mariée			
	Total		Retraite taux «ménage»		Retraite taux «isolé»	
Groupe d'âge	Nombre	Montant	Nombre	Montant	Nombre	Montant
Total	**765.500**	**1.188.390.613,51**	**2.226**	**3.146.224,02**	**322.305**	**447.960.270,80**
moins de 45 ans	**1.320**	**1.998.283,38**			24	19.567,03
45 à 49 ans	**1.416**	**2.203.273,28**			32	31.835,32
50 à 54 ans	**3.538**	**5.603.830,85**			56	53.166,64
55 à 59 ans	**8.020**	**13.227.312,04**	1	2.629,39	106	121.646,66
60 à 64 ans	**68.358**	**120.480.005,21**	155	327.742,93	36.940	64.408.505,58
dont						
60 ans	***4.380***	***7.494.954,24***	*2*	*4.333,40*	*1.420*	*2.426.975,68*
61 ans	***10.145***	***17.623.772,93***	*19*	*37.880,10*	*5.346*	*9.185.476,79*
62 ans	***13.765***	***24.039.458,71***	*43*	*90.404,60*	*7.537*	*13.038.787,62*
63 ans	***19.000***	***33.723.433,09***	*42*	*89.184,91*	*10.785*	*18.919.129,52*
64 ans	***21.068***	***37.598.386,24***	*49*	*105.939,92*	*11.852*	*20.838.135,97*
65 à 69 ans	**194.237**	**298.025.295,93**	1.127	1.554.461,17	108.058	155.800.919,58
70 à 74 ans	**161.003**	**244.453.732,12**	593	799.958,36	83.126	114.282.546,77
75 à 79 ans	**130.611**	**196.815.149,76**	243	327.050,08	56.424	72.070.624,32
80 à 84 ans	**83.777**	**126.718.306,76**	87	109.191,14	24.244	28.021.084,26
85 à 89 ans	**65.973**	**103.577.542,27**	18	22.851,89	10.543	10.725.057,82
90 à 94 ans	**36.050**	**57.966.268,23**	1	123,12	2.526	2.268.851,49
95 à 99 ans	**9.906**	**15.418.856,87**	1	2.215,94	214	148.273,57
100 ans et plus	**1.291**	**1.902.756,81**			12	8.191,76

	Non mariée					
	Retraite taux «isolé»		Retraite et survie		Survie et allocation de transition	
Groupe d'âge	Nombre	Montant	Nombre	Montant	Nombre	Montant
Total	**185.365**	**276.406.183,28**	**166.954**	**344.099.921,26**	**88.650**	**116.778.014,15**
moins de 45 ans	1	1.058,73			1.295	1.977.657,62
45 à 49 ans	1	984,86			1.383	2.170.453,10
50 à 54 ans	2	2.253,28			3.480	5.548.410,93
55 à 59 ans	20	34.972,02			7.893	13.068.063,97
60 à 64 ans	16.799	30.361.921,49	1.553	3.413.362,47	12.911	21.968.472,74
dont						
60 ans	*624*	*1.103.811,08*	*47*	*99.147,16*	*2.287*	*3.860.686,92*
61 ans	*2.306*	*4.109.580,90*	*154*	*339.613,32*	*2.320*	*3.951.221,82*
62 ans	*3.301*	*5.837.375,75*	*273*	*614.364,63*	*2.611*	*4.458.526,11*
63 ans	*4.978*	*9.027.489,87*	*469*	*1.025.354,15*	*2.726*	*4.662.274,64*
64 ans	*5.590*	*10.283.663,89*	*610*	*1.334.883,21*	*2.967*	*5.035.763,25*
65 à 69 ans	61.305	95.103.989,03	18.880	40.154.378,53	4.867	5.411.547,62
70 à 74 ans	44.801	67.417.847,44	25.702	54.675.059,83	6.781	7.278.319,72
75 à 79 ans	30.781	43.208.063,30	34.256	71.729.053,40	8.907	9.480.358,66
80 à 84 ans	16.135	21.054.004,85	31.786	64.722.410,18	11.525	12.811.616,33
85 à 89 ans	9.754	12.359.030,81	31.092	62.654.952,99	14.566	17.815.648,76
90 à 94 ans	4.354	5.323.515,23	18.335	36.487.218,00	10.834	13.886.560,39
95 à 99 ans	1.224	1.358.267,50	4.747	9.145.708,29	3.720	4.764.391,57
100 ans et plus	188	180.274,74	603	1.117.777,57	488	596.512,74

1.1.5 Carrières mixtes de salarié et indépendant ~ Hommes et femmes

Nombre de bénéficiaires et dépense mensuelle (en €) par groupe d'âge, catégorie, carrière et sexe

			Marié(e)			
	Total		Retraite taux «ménage»		Retraite taux «isolé»	
Groupe d'âge	Nombre	Montant	Nombre	Montant	Nombre	Montant
Total	**473.165**	**799.554.049,50**	**54.952**	**116.940.794,19**	**167.076**	**259.357.779,03**
moins de 45 ans	**400**	**594.998,55**			18	12.193,12
45 à 49 ans	**413**	**640.865,66**			10	7.096,29
50 à 54 ans	**947**	**1.425.545,76**			22	17.807,75
55 à 59 ans	**2.084**	**3.247.094,43**			38	29.362,66
60 à 64 ans	**32.765**	**59.547.167,11**	2.841	6.403.362,84	15.581	27.814.921,43
dont						
60 ans	***1.573***	***2.732.012,38***	*87*	*196.314,06*	*539*	*954.330,96*
61 ans	***4.444***	***8.015.783,11***	*332*	*751.624,69*	*2.082*	*3.714.383,85*
62 ans	***6.401***	***11.546.786,02***	*512*	*1.138.486,77*	*3.048*	*5.398.848,28*
63 ans	***9.511***	***17.353.691,88***	*883*	*1.992.235,66*	*4.638*	*8.267.006,62*
64 ans	***10.836***	***19.898.893,72***	*1.027*	*2.324.701,66*	*5.274*	*9.480.351,72*
65 à 69 ans	**128.137**	**211.964.275,49**	11.240	23.764.785,26	60.291	94.985.143,07
70 à 74 ans	**100.426**	**166.130.050,03**	11.648	24.919.430,10	42.883	66.146.290,08
75 à 79 ans	**81.913**	**136.435.428,31**	12.361	26.405.657,78	27.907	41.323.167,82
80 à 84 ans	**54.806**	**93.621.387,64**	8.923	18.852.167,64	12.736	18.255.860,62
85 à 89 ans	**41.856**	**73.515.239,00**	5.641	11.759.589,78	5.666	8.051.280,70
90 à 94 ans	**22.924**	**40.940.798,83**	2.038	4.284.879,85	1.714	2.418.425,07
95 à 99 ans	**5.796**	**10.263.309,02**	245	519.549,10	202	284.554,58
100 ans et plus	**698**	**1.227.889,67**	15	31.371,84	8	11.675,84

	Non marié(e)					
	Retraite taux «isolé»		Retraite et survie		Survie et allocation de transition	
Groupe d'âge	Nombre	Montant	Nombre	Montant	Nombre	Montant
Total	**142.123**	**219.161.401,53**	**88.696**	**171.132.755,96**	**20.318**	**32.961.318,79**
moins de 45 ans					382	582.805,43
45 à 49 ans					403	633.769,37
50 à 54 ans					925	1.407.738,01
55 à 59 ans	2	1.810,54			2.044	3.215.921,23
60 à 64 ans	10.492	18.878.027,70	467	980.822,41	3.384	5.470.032,73
dont						
60 ans	*348*	*626.819,07*	*13*	*26.163,63*	*586*	*928.384,66*
61 ans	*1.358*	*2.441.482,65*	*37*	*77.421,99*	*635*	*1.030.869,93*
62 ans	*2.093*	*3.750.957,14*	*78*	*161.224,76*	*670*	*1.097.269,07*
63 ans	*3.126*	*5.622.247,34*	*140*	*293.327,50*	*724*	*1.178.874,76*
64 ans	*3.567*	*6.436.521,50*	*199*	*422.684,53*	*769*	*1.234.634,31*
65 à 69 ans	47.957	76.512.253,95	8.056	15.911.959,90	593	790.133,31
70 à 74 ans	33.220	50.615.155,88	11.844	23.271.871,79	831	1.177.302,18
75 à 79 ans	23.046	33.259.196,22	17.221	33.294.696,07	1.378	2.152.710,42
80 à 84 ans	12.844	18.248.554,21	18.042	34.602.257,96	2.261	3.662.547,21
85 à 89 ans	8.788	12.853.303,32	18.215	34.831.068,47	3.546	6.019.996,73
90 à 94 ans	4.555	6.954.204,78	11.438	21.825.074,29	3.179	5.458.214,84
95 à 99 ans	1.108	1.678.272,70	3.026	5.693.854,03	1.215	2.087.078,61
100 ans et plus	111	160.622,23	387	721.151,04	177	303.068,72

Carrières mixtes de salarié et indépendant ~ Hommes

Nombre de bénéficiaires et dépense mensuelle (en €) par groupe d'âge, catégorie, carrière et sexe

			Marié			
	Total		Retraite taux «ménage»		Retraite taux «isolé»	
Groupe d'âge	Nombre	Montant	Nombre	Montant	Nombre	Montant
Total	**247.753**	**441.509.314,68**	**54.299**	**115.803.443,15**	**105.813**	**180.009.250,51**
moins de 45 ans	**39**	**60.292,28**			1	556,49
45 à 49 ans	**43**	**68.238,49**			1	340,85
50 à 54 ans	**66**	**87.890,09**				
55 à 59 ans	**153**	**222.515,83**				
60 à 64 ans	**21.119**	**39.522.274,30**	2.758	6.225.169,96	11.063	20.103.143,50
dont						
60 ans	***741***	***1.371.468,87***	*79*	*178.758,64*	*380*	*691.771,81*
61 ans	***2.871***	***5.334.875,54***	*324*	*735.027,97*	*1.550*	*2.800.479,79*
62 ans	***4.212***	***7.796.860,74***	*499*	*1.110.865,21*	*2.204*	*3.968.733,76*
63 ans	***6.193***	***11.601.092,47***	*850*	*1.921.778,70*	*3.226*	*5.848.038,37*
64 ans	***7.102***	***13.417.976,68***	*1.006*	*2.278.739,44*	*3.703*	*6.794.119,77*
65 à 69 ans	**75.431**	**132.792.728,42**	10.937	23.260.757,01	36.988	63.772.377,33
70 à 74 ans	**58.326**	**102.982.694,66**	11.483	24.629.455,09	27.197	46.079.944,01
75 à 79 ans	**43.711**	**78.157.882,30**	12.297	26.297.784,53	17.555	29.271.292,69
80 à 84 ans	**25.070**	**45.109.854,24**	8.896	18.812.903,27	7.990	12.889.684,96
85 à 89 ans	**15.607**	**27.961.503,17**	5.633	11.746.107,16	3.672	5.800.707,47
90 à 94 ans	**6.827**	**12.162.712,17**	2.035	4.280.345,19	1.187	1.845.832,77
95 à 99 ans	**1.252**	**2.194.206,14**	245	519.549,10	151	233.694,60
100 ans et plus	**109**	**186.522,59**	15	31.371,84	8	11.675,84

	Non marié					
	Retraite taux «isolé»		Retraite et survie		Survie et allocation de transition	
Groupe d'âge	Nombre	Montant	Nombre	Montant	Nombre	Montant
Total	**80.044**	**131.578.923,44**	**7.078**	**13.378.428,49**	**519**	**739.269,09**
moins de 45 ans					38	59.735,79
45 à 49 ans					42	67.897,64
50 à 54 ans					66	87.890,09
55 à 59 ans					153	222.515,83
60 à 64 ans	6.888	12.457.716,28	235	482.782,90	175	253.461,66
dont						
60 ans	*247*	*447.345,76*	*7*	*13.518,41*	*28*	*40.074,25*
61 ans	*931*	*1.687.134,17*	*24*	*49.669,74*	*42*	*62.563,87*
62 ans	*1.431*	*2.567.906,45*	*48*	*99.574,16*	*30*	*49.781,16*
63 ans	*2.016*	*3.651.935,28*	*64*	*128.757,69*	*37*	*50.582,43*
64 ans	*2.263*	*4.103.394,62*	*92*	*191.262,90*	*38*	*50.459,95*
65 à 69 ans	26.226	43.270.680,37	1.264	2.471.182,57	16	17.731,14
70 à 74 ans	18.149	29.375.704,59	1.488	2.887.027,50	9	10.563,47
75 à 79 ans	12.406	19.839.781,26	1.445	2.742.019,20	8	7.004,62
80 à 84 ans	7.129	11.487.273,53	1.048	1.912.807,66	7	7.184,82
85 à 89 ans	5.359	8.699.666,89	940	1.711.200,67	3	3.820,98
90 à 94 ans	3.070	5.090.216,11	533	944.855,05	2	1.463,05
95 à 99 ans	744	1.238.754,73	112	202.207,71		
100 ans et plus	73	119.129,68	13	24.345,23		

Carrières mixtes de salarié et indépendant ~ Femmes

Nombre de bénéficiaires et dépense mensuelle (en €) par groupe d'âge, catégorie, carrière et sexe

			Mariée			
	Total		Retraite taux «ménage»		Retraite taux «isolé»	
Groupe d'âge	Nombre	Montant	Nombre	Montant	Nombre	Montant
Total	**225.412**	**358.044.734,82**	**653**	**1.137.351,04**	**61.263**	**79.348.528,52**
moins de 45 ans	**361**	**534.706,27**			17	11.636,63
45 à 49 ans	**370**	**572.627,17**			9	6.755,44
50 à 54 ans	**881**	**1.337.655,67**			22	17.807,75
55 à 59 ans	**1.931**	**3.024.578,60**			38	29.362,66
60 à 64 ans	**11.646**	**20.024.892,81**	83	178.192,88	4.518	7.711.777,93
dont						
60 ans	***832***	***1.360.543,51***	*8*	*17.555,42*	*159*	*262.559,15*
61 ans	***1.573***	***2.680.907,57***	*8*	*16.596,72*	*532*	*913.904,06*
62 ans	***2.189***	***3.749.925,28***	*13*	*27.621,56*	*844*	*1.430.114,52*
63 ans	***3.318***	***5.752.599,41***	*33*	*70.456,96*	*1.412*	*2.418.968,25*
64 ans	***3.734***	***6.480.917,04***	*21*	*45.962,22*	*1.571*	*2.686.231,95*
65 à 69 ans	**52.706**	**79.171.547,07**	303	504.028,25	23.303	31.212.765,74
70 à 74 ans	**42.100**	**63.147.355,37**	165	289.975,01	15.686	20.066.346,07
75 à 79 ans	**38.202**	**58.277.546,01**	64	107.873,25	10.352	12.051.875,13
80 à 84 ans	**29.736**	**48.511.533,40**	27	39.264,37	4.746	5.366.175,66
85 à 89 ans	**26.249**	**45.553.735,83**	8	13.482,62	1.994	2.250.573,23
90 à 94 ans	**16.097**	**28.778.086,66**	3	4.534,66	527	572.592,30
95 à 99 ans	**4.544**	**8.069.102,88**			51	50.859,98
100 ans et plus	**589**	**1.041.367,08**				

	Non mariée					
	Retraite taux «isolé»		Retraite et survie		Survie et allocation de transition	
Groupe d'âge	Nombre	Montant	Nombre	Montant	Nombre	Montant
Total	**62.079**	**87.582.478,09**	**81.618**	**157.754.327,47**	**19.799**	**32.222.049,70**
moins de 45 ans					344	523.069,64
45 à 49 ans					361	565.871,73
50 à 54 ans					859	1.319.847,92
55 à 59 ans	2	1.810,54			1.891	2.993.405,40
60 à 64 ans	3.604	6.420.311,42	232	498.039,51	3.209	5.216.571,07
dont						
60 ans	*101*	*179.473,31*	*6*	*12.645,22*	*558*	*888.310,41*
61 ans	*427*	*754.348,48*	*13*	*27.752,25*	*593*	*968.306,06*
62 ans	*662*	*1.183.050,69*	*30*	*61.650,60*	*640*	*1.047.487,91*
63 ans	*1.110*	*1.970.312,06*	*76*	*164.569,81*	*687*	*1.128.292,33*
64 ans	*1.304*	*2.333.126,88*	*107*	*231.421,63*	*731*	*1.184.174,36*
65 à 69 ans	21.731	33.241.573,58	6.792	13.440.777,33	577	772.402,17
70 à 74 ans	15.071	21.239.451,29	10.356	20.384.844,29	822	1.166.738,71
75 à 79 ans	10.640	13.419.414,96	15.776	30.552.676,87	1.370	2.145.705,80
80 à 84 ans	5.715	6.761.280,68	16.994	32.689.450,30	2.254	3.655.362,39
85 à 89 ans	3.429	4.153.636,43	17.275	33.119.867,80	3.543	6.016.175,75
90 à 94 ans	1.485	1.863.988,67	10.905	20.880.219,24	3.177	5.456.751,79
95 à 99 ans	364	439.517,97	2.914	5.491.646,32	1.215	2.087.078,61
100 ans et plus	38	41.492,55	374	696.805,81	177	303.068,72

1.1.6 Carrières mixtes de salarié et fonctionnaire ~ Hommes et femmes

Nombre de bénéficiaires et dépense mensuelle (en €) par groupe d'âge, catégorie, carrière et sexe

			Marié(e)			
	Total		Retraite taux «ménage»		Retraite taux «isolé»	
Groupe d'âge	Nombre	Montant	Nombre	Montant	Nombre	Montant
Total	**390.180**	**193.201.968,90**	**14.643**	**13.791.937,49**	**182.623**	**57.013.748,51**
moins de 45 ans	**159**	**88.721,03**				
45 à 49 ans	**180**	**99.313,58**				
50 à 54 ans	**423**	**242.065,40**				
55 à 59 ans	**981**	**593.221,14**				
60 à 64 ans	**26.684**	**17.153.267,84**	1.091	1.166.406,83	14.682	8.442.451,11
dont						
60 ans	***736***	***594.616,95***	*22*	*29.272,16*	*261*	*217.564,84*
61 ans	***3.115***	***2.361.795,35***	*123*	*143.382,19*	*1.676*	*1.218.482,49*
62 ans	***4.859***	***3.461.838,37***	*225*	*281.525,64*	*2.623*	*1.699.555,57*
63 ans	***8.200***	***4.932.359,14***	*333*	*334.189,01*	*4.625*	*2.415.292,88*
64 ans	***9.774***	***5.802.658,03***	*388*	*378.037,83*	*5.497*	*2.891.555,33*
65 à 69 ans	**119.998**	**50.637.020,72**	4.516	3.680.846,96	67.481	21.489.215,69
70 à 74 ans	**91.595**	**37.049.305,86**	2.631	2.320.088,10	50.178	12.638.959,41
75 à 79 ans	**65.665**	**32.555.868,81**	2.473	2.534.632,46	30.565	8.140.864,95
80 à 84 ans	**36.719**	**22.659.944,95**	1.842	1.905.800,42	12.263	3.704.446,86
85 à 89 ans	**27.945**	**18.510.610,86**	1.406	1.369.282,40	5.695	1.925.076,12
90 à 94 ans	**15.225**	**10.543.694,99**	587	687.367,03	1.583	600.147,49
95 à 99 ans	**4.078**	**2.745.270,83**	89	118.514,08	169	69.572,84
100 ans et plus	**528**	**323.662,89**	8	8.999,21	7	3.014,04

	Non marié(e)					
	Retraite taux «isolé»		Retraite et survie		Survie et allocation de transition	
Groupe d'âge	Nombre	Montant	Nombre	Montant	Nombre	Montant
Total	**157.554**	**93.391.626,99**	**24.064**	**22.415.424,28**	**11.296**	**6.589.231,63**
moins de 45 ans					159	88.721,03
45 à 49 ans					180	99.313,58
50 à 54 ans					423	242.065,40
55 à 59 ans					981	593.221,14
60 à 64 ans	8.854	6.183.778,60	220	307.034,14	1.837	1.053.597,16
dont						
60 ans	*155*	*152.474,75*	*5*	*7.155,94*	*293*	*188.149,26*
61 ans	*954*	*782.697,00*	*24*	*35.722,94*	*338*	*181.510,73*
62 ans	*1.611*	*1.231.376,08*	*40*	*54.908,20*	*360*	*194.472,88*
63 ans	*2.758*	*1.857.195,31*	*72*	*90.789,65*	*412*	*234.892,29*
64 ans	*3.376*	*2.160.035,46*	*79*	*118.457,41*	*434*	*254.572,00*
65 à 69 ans	44.854	22.260.625,83	2.743	2.970.520,47	404	235.811,77
70 à 74 ans	34.681	18.288.064,03	3.453	3.466.575,40	652	335.618,92
75 à 79 ans	26.858	16.967.702,54	4.695	4.356.830,26	1.074	555.838,60
80 à 84 ans	17.131	12.551.000,30	4.214	3.761.842,13	1.269	736.855,24
85 à 89 ans	14.257	10.089.254,79	4.719	4.029.568,65	1.868	1.097.428,90
90 à 94 ans	8.420	5.546.791,66	2.996	2.653.652,36	1.639	1.055.736,45
95 à 99 ans	2.237	1.365.640,60	886	753.803,59	697	437.739,72
100 ans et plus	262	138.768,64	138	115.597,28	113	57.283,72

Carrières mixtes de salarié et fonctionnaire ~ Hommes

Nombre de bénéficiaires et dépense mensuelle (en €) par groupe d'âge, catégorie, carrière et sexe

			Marié			
	Total		Retraite taux «ménage»		Retraite taux «isolé»	
Groupe d'âge	Nombre	Montant	Nombre	Montant	Nombre	Montant
Total	**187.064**	**90.546.927,10**	**14.445**	**13.684.190,53**	**108.523**	**40.158.926,98**
moins de 45 ans	**26**	**10.386,48**				
45 à 49 ans	**34**	**14.842,39**				
50 à 54 ans	**55**	**17.816,36**				
55 à 59 ans	**87**	**30.827,78**				
60 à 64 ans	**14.081**	**11.337.084,64**	1.068	1.158.141,06	8.037	6.126.958,97
dont						
60 ans	***360***	***343.819,12***	*22*	*29.272,16*	*196*	*184.814,39*
61 ans	***1.836***	***1.759.282,64***	*121*	*141.457,34*	*1.058*	*998.090,18*
62 ans	***2.746***	***2.474.649,65***	*221*	*278.062,74*	*1.532*	*1.301.409,03*
63 ans	***4.103***	***3.111.293,93***	*324*	*333.551,58*	*2.337*	*1.656.498,64*
64 ans	***5.036***	***3.648.039,30***	*380*	*375.797,24*	*2.914*	*1.986.146,73*
65 à 69 ans	**60.951**	**27.912.451,58**	4.402	3.614.760,03	36.301	14.244.384,85
70 à 74 ans	**45.967**	**17.216.889,91**	2.593	2.300.752,99	29.321	8.513.025,90
75 à 79 ans	**32.301**	**14.314.092,40**	2.454	2.523.645,70	19.712	6.025.236,40
80 à 84 ans	**17.070**	**9.333.643,54**	1.838	1.902.728,03	9.076	3.004.670,16
85 à 89 ans	**10.812**	**6.535.716,37**	1.406	1.369.282,40	4.551	1.632.518,45
90 à 94 ans	**4.739**	**3.164.827,26**	587	687.367,03	1.372	546.485,90
95 à 99 ans	**858**	**610.355,30**	89	118.514,08	149	63.514,31
100 ans et plus	**83**	**47.993,09**	8	8.999,21	4	2.132,04

	Non marié					
	Retraite taux «isolé»		Retraite et survie		Survie et allocation de transition	
Groupe d'âge	Nombre	Montant	Nombre	Montant	Nombre	Montant
Total	**62.282**	**35.132.690,57**	**1.292**	**1.408.678,19**	**522**	**162.440,83**
moins de 45 ans					26	10.386,48
45 à 49 ans					34	14.842,39
50 à 54 ans					55	17.816,36
55 à 59 ans					87	30.827,78
60 à 64 ans	4.787	3.916.349,15	49	75.823,53	140	59.811,93
dont						
60 ans	*115*	*112.791,09*	*2*	*4.231,31*	*25*	*12.710,17*
61 ans	*624*	*599.383,13*	*6*	*9.107,43*	*27*	*11.244,56*
62 ans	*956*	*870.425,50*	*12*	*15.184,12*	*25*	*9.568,26*
63 ans	*1.399*	*1.093.876,04*	*13*	*18.931,98*	*30*	*8.435,69*
64 ans	*1.693*	*1.239.873,39*	*16*	*28.368,69*	*33*	*17.853,25*
65 à 69 ans	20.033	9.805.561,65	203	243.201,23	12	4.543,82
70 à 74 ans	13.770	6.119.560,87	259	273.712,03	24	9.838,12
75 à 79 ans	9.791	5.450.633,76	300	309.661,93	44	4.914,61
80 à 84 ans	5.917	4.203.257,44	197	219.098,66	42	3.889,25
85 à 89 ans	4.642	3.357.764,45	175	172.520,35	38	3.630,72
90 à 94 ans	2.670	1.832.609,07	95	97.117,55	15	1.247,71
95 à 99 ans	602	410.190,60	14	17.542,91	4	593,40
100 ans et plus	70	36.763,58			1	98,26

Carrières mixtes de salarié et fonctionnaire ~ Femmes

Nombre de bénéficiaires et dépense mensuelle (en €) par groupe d'âge, catégorie, carrière et sexe

			Mariée			
	Total		Retraite taux «ménage»		Retraite taux «isolé»	
Groupe d'âge	Nombre	Montant	Nombre	Montant	Nombre	Montant
Total	**203.116**	**102.655.041,80**	**198**	**107.746,96**	**74.100**	**16.854.821,53**
moins de 45 ans	**133**	**78.334,55**				
45 à 49 ans	**146**	**84.471,19**				
50 à 54 ans	**368**	**224.249,04**				
55 à 59 ans	**894**	**562.393,36**				
60 à 64 ans	**12.603**	**5.816.183,20**	23	8.265,77	6.645	2.315.492,14
dont						
60 ans	***376***	***250.797,83***			*65*	*32.750,45*
61 ans	***1.279***	***602.512,71***	*2*	*1.924,85*	*618*	*220.392,31*
62 ans	***2.113***	***987.188,72***	*4*	*3.462,90*	*1.091*	*398.146,54*
63 ans	***4.097***	***1.821.065,21***	*9*	*637,43*	*2.288*	*758.794,24*
64 ans	***4.738***	***2.154.618,73***	*8*	*2.240,59*	*2.583*	*905.408,60*
65 à 69 ans	**59.047**	**22.724.569,14**	114	66.086,93	31.180	7.244.830,84
70 à 74 ans	**45.628**	**19.832.415,95**	38	19.335,11	20.857	4.125.933,51
75 à 79 ans	**33.364**	**18.241.776,41**	19	10.986,76	10.853	2.115.628,55
80 à 84 ans	**19.649**	**13.326.301,41**	4	3.072,39	3.187	699.776,70
85 à 89 ans	**17.133**	**11.974.894,49**			1.144	292.557,67
90 à 94 ans	**10.486**	**7.378.867,73**			211	53.661,59
95 à 99 ans	**3.220**	**2.134.915,53**			20	6.058,53
100 ans et plus	**445**	**275.669,80**			3	882,00

	Non mariée					
	Retraite taux «isolé»		Retraite et survie		Survie et allocation de transition	
Groupe d'âge	Nombre	Montant	Nombre	Montant	Nombre	Montant
Total	**95.272**	**58.258.936,42**	**22.772**	**21.006.746,09**	**10.774**	**6.426.790,80**
moins de 45 ans					133	78.334,55
45 à 49 ans					146	84.471,19
50 à 54 ans					368	224.249,04
55 à 59 ans					894	562.393,36
60 à 64 ans	4.067	2.267.429,45	171	231.210,61	1.697	993.785,23
dont						
60 ans	*40*	*39.683,66*	*3*	*2.924,63*	*268*	*175.439,09*
61 ans	*330*	*183.313,87*	*18*	*26.615,51*	*311*	*170.266,17*
62 ans	*655*	*360.950,58*	*28*	*39.724,08*	*335*	*184.904,62*
63 ans	*1.359*	*763.319,27*	*59*	*71.857,67*	*382*	*226.456,60*
64 ans	*1.683*	*920.162,07*	*63*	*90.088,72*	*401*	*236.718,75*
65 à 69 ans	24.821	12.455.064,18	2.540	2.727.319,24	392	231.267,95
70 à 74 ans	20.911	12.168.503,16	3.194	3.192.863,37	628	325.780,80
75 à 79 ans	17.067	11.517.068,78	4.395	4.047.168,33	1.030	550.923,99
80 à 84 ans	11.214	8.347.742,86	4.017	3.542.743,47	1.227	732.965,99
85 à 89 ans	9.615	6.731.490,34	4.544	3.857.048,30	1.830	1.093.798,18
90 à 94 ans	5.750	3.714.182,59	2.901	2.556.534,81	1.624	1.054.488,74
95 à 99 ans	1.635	955.450,00	872	736.260,68	693	437.146,32
100 ans et plus	192	102.005,06	138	115.597,28	112	57.185,46

1.1.7 Carrières mixtes de salarié, indépendant et fonctionnaire ~ Hommes et femmes

Nombre de bénéficiaires et dépense mensuelle (en €) par groupe d'âge, catégorie, carrière et sexe

			Marié(e)			
	Total		Retraite taux «ménage»		Retraite taux «isolé»	
Groupe d'âge	Nombre	Montant	Nombre	Montant	Nombre	Montant
Total	**60.082**	**57.654.424,58**	**3.378**	**5.276.255,67**	**20.605**	**16.522.252,57**
moins de 45 ans	**24**	**26.929,02**				
45 à 49 ans	**19**	**15.442,09**				
50 à 54 ans	**54**	**52.023,08**				
55 à 59 ans	**123**	**118.702,68**				
60 à 64 ans	**3.879**	**4.493.594,30**	259	417.771,25	1.920	2.168.031,06
dont						
60 ans	***115***	***142.384,41***	*6*	*11.297,74*	*40*	*56.251,82*
61 ans	***461***	***569.589,48***	*24*	*43.253,19*	*213*	*259.708,40*
62 ans	***751***	***914.479,30***	*49*	*79.131,38*	*383*	*458.649,99*
63 ans	***1.170***	***1.317.793,43***	*79*	*126.335,78*	*606*	*656.469,33*
64 ans	***1.382***	***1.549.347,68***	*101*	*157.753,16*	*678*	*736.951,52*
65 à 69 ans	**17.992**	**17.078.092,48**	921	1.410.067,55	8.204	7.038.622,86
70 à 74 ans	**13.031**	**11.711.097,13**	727	1.187.381,89	5.343	3.862.969,74
75 à 79 ans	**9.856**	**9.022.162,87**	617	955.451,08	3.137	2.086.699,57
80 à 84 ans	**6.350**	**6.071.686,03**	415	627.449,96	1.295	852.706,76
85 à 89 ans	**4.897**	**5.070.353,02**	296	450.209,93	512	349.350,01
90 à 94 ans	**2.933**	**3.038.581,78**	114	181.145,64	160	130.992,72
95 à 99 ans	**827**	**858.843,90**	29	46.778,37	33	31.697,64
100 ans et plus	**97**	**96.916,20**			1	1.182,21

	Non marié(e)					
	Retraite taux «isolé»		Retraite et survie		Survie et allocation de transition	
Groupe d'âge	Nombre	Montant	Nombre	Montant	Nombre	Montant
Total	**26.952**	**25.755.441,30**	**7.677**	**8.636.984,17**	**1.470**	**1.463.490,87**
moins de 45 ans					24	26.929,02
45 à 49 ans					19	15.442,09
50 à 54 ans					54	52.023,08
55 à 59 ans					123	118.702,68
60 à 64 ans	1.400	1.597.878,02	50	88.137,42	250	221.776,55
dont						
60 ans	*23*	*33.063,96*	*1*	*1.774,42*	*45*	*39.996,47*
61 ans	*176*	*222.326,29*	*5*	*7.399,41*	*43*	*36.902,19*
62 ans	*258*	*304.144,34*	*12*	*20.376,22*	*49*	*52.177,37*
63 ans	*414*	*461.135,86*	*14*	*27.466,70*	*57*	*46.385,76*
64 ans	*529*	*577.207,57*	*18*	*31.120,67*	*56*	*46.314,76*
65 à 69 ans	8.018	7.524.601,52	789	1.052.866,84	60	51.933,71
70 à 74 ans	5.802	5.251.788,95	1.085	1.328.610,22	74	80.346,33
75 à 79 ans	4.543	4.258.046,06	1.459	1.630.138,48	100	91.827,68
80 à 84 ans	3.085	3.002.398,18	1.414	1.458.320,51	141	130.810,62
85 à 89 ans	2.352	2.433.704,54	1.516	1.611.709,80	221	225.378,74
90 à 94 ans	1.357	1.335.828,18	1.026	1.084.432,26	276	306.182,98
95 à 99 ans	358	321.993,30	296	331.746,65	111	126.627,94
100 ans et plus	37	29.202,55	42	51.021,99	17	15.509,45

Carrières mixtes de salarié, indépendant et fonctionnaire ~ Hommes

Nombre de bénéficiaires et dépense mensuelle (en €) par groupe d'âge, catégorie, carrière et sexe

			Marié			
	Total		Retraite taux «ménage»		Retraite taux «isolé»	
Groupe d'âge	Nombre	Montant	Nombre	Montant	Nombre	Montant
Total	**30.812**	**32.412.580,84**	**3.352**	**5.246.840,39**	**14.924**	**13.558.650,46**
moins de 45 ans	**2**	**4.052,07**				
45 à 49 ans	**1**	**1.341,98**				
50 à 54 ans	**4**	**2.793,16**				
55 à 59 ans	**7**	**1.988,68**				
60 à 64 ans	**2.758**	**3.533.781,56**	257	414.479,21	1.518	1.874.358,16
dont						
60 ans	***64***	***95.873,55***	*6*	*11.297,74*	*37*	*53.824,10*
61 ans	***349***	***477.449,07***	*24*	*43.253,19*	*182*	*240.307,80*
62 ans	***572***	***739.850,10***	*49*	*79.131,38*	*323*	*412.096,29*
63 ans	***837***	***1.051.400,75***	*78*	*124.119,83*	*466*	*562.774,33*
64 ans	***936***	***1.169.208,09***	*100*	*156.677,07*	*510*	*605.355,64*
65 à 69 ans	**10.898**	**11.580.954,20**	904	1.391.652,67	5.640	5.580.570,14
70 à 74 ans	**7.239**	**7.048.709,38**	722	1.181.807,75	3.834	3.143.666,43
75 à 79 ans	**4.893**	**4.816.876,38**	615	953.316,86	2.311	1.752.866,50
80 à 84 ans	**2.540**	**2.579.292,81**	415	627.449,96	1.026	746.109,61
85 à 89 ans	**1.523**	**1.721.767,98**	296	450.209,93	414	309.536,41
90 à 94 ans	**748**	**885.059,75**	114	181.145,64	148	119.044,35
95 à 99 ans	**187**	**220.381,56**	29	46.778,37	32	31.316,65
100 ans et plus	**12**	**15.581,33**			1	1.182,21

	Non marié					
	Retraite taux «isolé»		Retraite et survie		Survie et allocation de transition	
Groupe d'âge	Nombre	Montant	Nombre	Montant	Nombre	Montant
Total	**11.934**	**12.774.245,78**	**577**	**817.087,57**	**25**	**15.756,64**
moins de 45 ans					2	4.052,07
45 à 49 ans					1	1.341,98
50 à 54 ans					4	2.793,16
55 à 59 ans					7	1.988,68
60 à 64 ans	961	1.216.404,99	15	25.516,85	7	3.022,35
dont						
60 ans	*18*	*29.396,25*			*3*	*1.355,46*
61 ans	*141*	*190.340,38*	*1*	*2.489,03*	*1*	*1.058,67*
62 ans	*196*	*244.235,21*	*3*	*4.121,99*	*1*	*265,23*
63 ans	*286*	*353.759,95*	*6*	*10.576,30*	*1*	*170,34*
64 ans	*320*	*398.673,20*	*5*	*8.329,53*	*1*	*172,65*
65 à 69 ans	4.235	4.426.275,64	118	182.303,42	1	152,33
70 à 74 ans	2.558	2.548.705,74	123	172.542,40	2	1.987,06
75 à 79 ans	1.829	1.910.423,40	138	200.269,62		
80 à 84 ans	1.029	1.119.561,08	69	85.753,15	1	419,01
85 à 89 ans	741	868.664,29	72	93.357,35		
90 à 94 ans	452	539.365,21	34	45.504,55		
95 à 99 ans	119	132.176,66	7	10.109,88		
100 ans et plus	10	12.668,77	1	1.730,35		

Carrières mixtes de salarié, indépendant et fonctionnaire ~ Femmes

Nombre de bénéficiaires et dépense mensuelle (en €) par groupe d'âge, catégorie, carrière et sexe

			Mariée			
	Total		Retraite taux «ménage»		Retraite taux «isolé»	
Groupe d'âge	Nombre	Montant	Nombre	Montant	Nombre	Montant
Total	**29.270**	**25.241.843,74**	**26**	**29.415,28**	**5.681**	**2.963.602,11**
moins de 45 ans	**22**	**22.876,95**				
45 à 49 ans	**18**	**14.100,11**				
50 à 54 ans	**50**	**49.229,92**				
55 à 59 ans	**116**	**116.714,00**				
60 à 64 ans	**1.121**	**959.812,74**	2	3.292,04	402	293.672,90
dont						
60 ans	***51***	***46.510,86***			*3*	*2.427,72*
61 ans	***112***	***92.140,41***			*31*	*19.400,60*
62 ans	***179***	***174.629,20***			*60*	*46.553,70*
63 ans	***333***	***266.392,68***	*1*	*2.215,95*	*140*	*93.695,00*
64 ans	***446***	***380.139,59***	*1*	*1.076,09*	*168*	*131.595,88*
65 à 69 ans	**7.094**	**5.497.138,28**	17	18.414,88	2.564	1.458.052,72
70 à 74 ans	**5.792**	**4.662.387,75**	5	5.574,14	1 509	719.303,31
75 à 79 ans	**4.963**	**4.205.286,49**	2	2.134,22	826	333.833,07
80 à 84 ans	**3.810**	**3.492.393,22**			269	106.597,15
85 à 89 ans	**3.374**	**3.348.585,04**			98	39.813,60
90 à 94 ans	**2.185**	**2.153.522,03**			12	11.948,37
95 à 99 ans	**640**	**638.462,34**			1	380,99
100 ans et plus	**85**	**81.334,87**				

	Non mariée					
	Retraite taux «isolé»		Retraite et survie		Survie et allocation de transition	
Groupe d'âge	Nombre	Montant	Nombre	Montant	Nombre	Montant
Total	**15.018**	**12.981.195,52**	**7.100**	**7.819.896,60**	**1.445**	**1.447.734,23**
moins de 45 ans					22	22.876,95
45 à 49 ans					18	14.100,11
50 à 54 ans					50	49.229,92
55 à 59 ans					116	116.714,00
60 à 64 ans	439	381.473,03	35	62.620,57	243	218.754,20
dont						
60 ans	*5*	*3.667,71*	*1*	*1.774,42*	*42*	*38.641,01*
61 ans	*35*	*31.985,91*	*4*	*4.910,38*	*42*	*35.843,52*
62 ans	*62*	*59.909,13*	*9*	*16.254,23*	*48*	*51.912,14*
63 ans	*128*	*107.375,91*	*8*	*16.890,40*	*56*	*46.215,42*
64 ans	*209*	*178.534,37*	*13*	*22.791,14*	*55*	*46.142,11*
65 à 69 ans	3.783	3.098.325,88	671	870.563,42	59	51.781,38
70 à 74 ans	3.244	2.703.083,21	962	1.156.067,82	72	78.359,27
75 à 79 ans	2.714	2.347.622,66	1.321	1.429.868,86	100	91.827,68
80 à 84 ans	2.056	1.882.837,10	1.345	1.372.567,36	140	130.391,61
85 à 89 ans	1.611	1.565.040,25	1.444	1.518.352,45	221	225.378,74
90 à 94 ans	905	796.462,97	992	1.038.927,71	276	306.182,98
95 à 99 ans	239	189.816,64	289	321.636,77	111	126.627,94
100 ans et plus	27	16.533,78	41	49.291,64	17	15.509,45

1.1.8 Carrières pures d'indépendant ~ Hommes et femmes

Nombre de bénéficiaires et dépense mensuelle (en €) par groupe d'âge, catégorie, carrière et sexe

			Marié(e)			
	Total		Retraite taux «ménage»		Retraite taux «isolé»	
Groupe d'âge	Nombre	Montant	Nombre	Montant	Nombre	Montant
Total	**85.377**	**109.175.528,15**	**18.178**	**33.622.565,39**	**34.418**	**30.191.294,65**
moins de 45 ans	**73**	**73.692,09**			2	1.235,53
45 à 49 ans	**73**	**73.212,79**			3	1.767,24
50 à 54 ans	**144**	**152.595,94**				
55 à 59 ans	**384**	**461.172,35**			8	4.614,80
60 à 64 ans	**2.730**	**4.416.112,08**	501	1.029.737,75	1.133	1.827.462,96
dont						
60 ans	***109***	***133.198,32***			*4*	*2.039,57*
61 ans	***254***	***387.437,42***	*36*	*72.245,31*	*67*	*103.380,44*
62 ans	***597***	***961.660,66***	*96*	*202.633,03*	*259*	*421.252,18*
63 ans	***808***	***1.347.573,01***	*168*	*342.885,65*	*351*	*571.667,28*
64 ans	***962***	***1.586.242,67***	*201*	*411.973,76*	*452*	*729.123,49*
65 à 69 ans	**16.958**	**20.040.987,76**	2.797	4.760.256,58	10.107	10.678.929,08
70 à 74 ans	**15.434**	**17.661.027,52**	3.206	5.880.705,65	8.351	7.185.568,16
75 à 79 ans	**15.737**	**18.302.941,18**	4.094	7.712.947,31	7.401	5.227.453,43
80 à 84 ans	**12.656**	**16.006.543,53**	3.356	6.322.460,92	4.387	2.851.135,79
85 à 89 ans	**11.872**	**17.393.464,57**	2.867	5.318.188,69	2.199	1.725.424,82
90 à 94 ans	**7.166**	**11.159.590,22**	1.206	2.305.592,42	748	607.214,76
95 à 99 ans	**1.920**	**3.069.261,20**	144	278.161,65	75	77.020,66
100 ans et plus	**230**	**364.926,92**	7	14.514,42	4	3.467,42

	Non marié(e)					
	Retraite taux «isolé»		Retraite et survie		Survie et allocation de transition	
Groupe d'âge	Nombre	Montant	Nombre	Montant	Nombre	Montant
Total	**17.037**	**20.864.700,83**	**4.912**	**8.596.137,97**	**10.832**	**15.900.829,31**
moins de 45 ans					71	72.456,56
45 à 49 ans					70	71.445,55
50 à 54 ans					144	152.595,94
55 à 59 ans					376	456.557,55
60 à 64 ans	436	680.362,58	1	1.924,62	659	876.624,17
dont						
60 ans	*3*	*5.132,82*			*102*	*126.025,93*
61 ans	*24*	*35.402,43*			*127*	*176.409,24*
62 ans	*97*	*153.973,97*			*145*	*183.801,48*
63 ans	*141*	*225.488,52*			*148*	*207.531,56*
64 ans	*171*	*260.364,84*	*1*	*1.924,62*	*137*	*182.855,96*
65 à 69 ans	3.641	4.089.613,18	209	352.076,34	204	160.112,58
70 à 74 ans	3.215	3.728.559,73	258	423.302,22	404	442.891,76
75 à 79 ans	2.867	3.417.205,54	537	899.705,05	838	1.045.629,85
80 à 84 ans	2.292	2.755.930,42	961	1.658.259,20	1.660	2.418.757,20
85 à 89 ans	2.370	3.107.830,88	1.552	2.748.279,80	2.884	4.493.740,38
90 à 94 ans	1.625	2.247.327,11	1.116	2.017.389,47	2.471	3.982.066,46
95 à 99 ans	523	741.872,87	245	437.971,13	933	1.534.234,89
100 ans et plus	68	95.998,52	33	57.230,14	118	193.716,42

Carrières pures d'indépendant ~ Hommes

Nombre de bénéficiaires et dépense mensuelle (en €) par groupe d'âge, catégorie, carrière et sexe

			Marié			
	Total		Retraite taux «ménage»		Retraite taux «isolé»	
Groupe d'âge	Nombre	Montant	Nombre	Montant	Nombre	Montant
Total	**46.504**	**71.068.742,65**	**18.036**	**33.495.701,32**	**15.934**	**20.766.003,09**
moins de 45 ans	**3**	**2.497,90**				
45 à 49 ans	**5**	**6.877,22**				
50 à 54 ans	**7**	**6.541,23**				
55 à 59 ans	**19**	**13.641,53**				
60 à 64 ans	**1.798**	**3.115.112,21**	496	1.019.678,35	918	1.496.277,45
dont						
60 ans	***7***	***9.894,54***				
61 ans	***109***	***183.889,10***	*36*	*72.245,31*	*49*	*75.398,52*
62 ans	***403***	***699.490,22***	*95*	*200.564,78*	*215*	*353.390,74*
63 ans	***573***	***1.002.172,89***	*167*	*341.037,66*	*290*	*474.864,78*
64 ans	***706***	***1.219.665,46***	*198*	*405.830,60*	*364*	*592.623,41*
65 à 69 ans	**11.014**	**15.474.470,12**	2.730	4.699.107,05	5.720	7.700.780,96
70 à 74 ans	**9.382**	**13.699.436,06**	3.166	5.843.511,26	3.949	4.991.361,90
75 à 79 ans	**8.884**	**13.845.889,62**	4.076	7.703.448,27	2.742	3.416.388,47
80 à 84 ans	**6.380**	**10.223.117,64**	3.347	6.317.147,91	1.372	1.639.101,97
85 à 89 ans	**5.577**	**9.045.011,04**	2.865	5.316.323,55	857	1.052.918,52
90 à 94 ans	**2.816**	**4.623.804,26**	1.205	2.303.808,86	330	409.489,02
95 à 99 ans	**570**	**931.107,67**	144	278.161,65	43	56.315,50
100 ans et plus	**49**	**81.236,15**	7	14.514,42	3	3.369,30

	Non marié					
	Retraite taux «isolé»		Retraite et survie		Survie et allocation de transition	
Groupe d'âge	Nombre	Montant	Nombre	Montant	Nombre	Montant
Total	**12.333**	**16.569.728,33**	**107**	**168.934,96**	**94**	**68.374,95**
moins de 45 ans					3	2.497,90
45 à 49 ans					5	6.877,22
50 à 54 ans					7	6.541,23
55 à 59 ans					19	13.641,53
60 à 64 ans	362	573.941,10			22	25.215,31
dont						
60 ans	2	*3.398,88*			*5*	*6.495,66*
61 ans	*21*	*31.428,35*			*3*	*4.816,92*
62 ans	*87*	*138.583,89*			*6*	*6.950,81*
63 ans	*112*	*184.295,94*			*4*	*1.974,51*
64 ans	*140*	*216.234,04*			*4*	*4.977,41*
65 à 69 ans	2.537	3.037.334,48	20	32.610,57	7	4.637,06
70 à 74 ans	2.247	2.839.841,68	16	24.364,31	4	356,91
75 à 79 ans	2.041	2.697.945,11	18	25.749,05	7	2.358,72
80 à 84 ans	1.637	2.236.278,40	19	27.083,50	5	3.505,86
85 à 89 ans	1.822	2.636.233,44	23	37.971,94	10	1.563,59
90 à 94 ans	1.266	1.888.367,46	11	21.155,59	4	983,33
95 à 99 ans	382	596.434,23			1	196,29
100 ans et plus	39	63.352,43				

Carrières pures d'indépendant ~ Femmes

Nombre de bénéficiaires et dépense mensuelle (en €) par groupe d'âge, catégorie, carrière et sexe

			Mariée			
	Total		Retraite taux «ménage»		Retraite taux «isolé»	
Groupe d'âge	Nombre	Montant	Nombre	Montant	Nombre	Montant
Total	**38.873**	**38.106.785,50**	**142**	**126.864,07**	**18.484**	**9.425.291,56**
moins de 45 ans	**70**	**71.194,19**			2	1.235,53
45 à 49 ans	**68**	**66.335,57**			3	1.767,24
50 à 54 ans	**137**	**146.054,71**				
55 à 59 ans	**365**	**447.530,82**			8	4.614,80
60 à 64 ans	**932**	**1.300.999,87**	5	10.059,40	215	331.185,51
dont						
60 ans	***102***	***123.303,78***			*4*	*2.039,57*
61 ans	***145***	***203.548,32***			*18*	*27.981,92*
62 ans	***194***	***262.170,44***	*1*	*2.068,25*	*44*	*67.861,44*
63 ans	***235***	***345.400,12***	*1*	*1.847,99*	*61*	*96.802,50*
64 ans	***256***	***366.577,21***	*3*	*6.143,16*	*88*	*136.500,08*
65 à 69 ans	**5.944**	**4.566.517,64**	67	61.149,53	4.387	2.978.148,12
70 à 74 ans	**6.052**	**3.961.591,46**	40	37.194,39	4.402	2.194.206,26
75 à 79 ans	**6.853**	**4.457.051,56**	18	9.499,04	4.659	1.811.064,96
80 à 84 ans	**6.276**	**5.783.425,89**	9	5.313,01	3.015	1.212.033,82
85 à 89 ans	**6.295**	**8.348.453,53**	2	1.865,14	1.342	672.506,30
90 à 94 ans	**4.350**	**6.535.785,96**	1	1.783,56	418	197.725,74
95 à 99 ans	**1.350**	**2.138.153,53**			32	20.705,16
100 ans et plus	**181**	**283.690,77**			1	98,12

	Non mariée					
	Retraite taux «isolé»		Retraite et survie		Survie et allocation de transition	
Groupe d'âge	Nombre	Montant	Nombre	Montant	Nombre	Montant
Total	**4.704**	**4.294.972,50**	**4.805**	**8.427.203,01**	**10.738**	**15.832.454,36**
moins de 45 ans					68	69.958,66
45 à 49 ans					65	64.568,33
50 à 54 ans					137	146.054,71
55 à 59 ans					357	442.916,02
60 à 64 ans	74	106.421,48	1	1.924,62	637	851.408,86
dont						
60 ans	*1*	*1.733,94*			*97*	*119.530,27*
61 ans	*3*	*3.974,08*			*124*	*171.592,32*
62 ans	*10*	*15.390,08*			*139*	*176.850,67*
63 ans	*29*	*41.192,58*			*144*	*205.557,05*
64 ans	*31*	*44.130,80*	*1*	*1.924,62*	*133*	*177.878,55*
65 à 69 ans	1.104	1.052.278,70	189	319.465,77	197	155.475,52
70 à 74 ans	968	888.718,05	242	398.937,91	400	442.534,85
75 à 79 ans	826	719.260,43	519	873.956,00	831	1.043.271,13
80 à 84 ans	655	519.652,02	942	1.631.175,70	1.655	2.415.251,34
85 à 89 ans	548	471.597,44	1.529	2.710.307,86	2.874	4.492.176,79
90 à 94 ans	359	358.959,65	1.105	1.996.233,88	2.467	3.981.083,13
95 à 99 ans	141	145.438,64	245	437.971,13	932	1.534.038,60
100 ans et plus	29	32.646,09	33	57.230,14	118	193.716,42

1.1.9 Carrières mixtes d'indépendant et fonctionnaire ~ Hommes et femmes

Nombre de bénéficiaires et dépense mensuelle (en €) par groupe d'âge, catégorie, carrière et sexe

			Marié(e)			
	Total		Retraite taux «ménage»		Retraite taux «isolé»	
Groupe d'âge	Nombre	Montant	Nombre	Montant	Nombre	Montant
Total	**9.403**	**5.266.098,21**	**698**	**863.329,12**	**3.413**	**1.196.371,54**
moins de 45 ans	**7**	**4.464,00**				
45 à 49 ans	**2**	**934,45**				
50 à 54 ans	**4**	**1.335,05**				
55 à 59 ans	**24**	**10.448,20**				
60 à 64 ans	**291**	**123.887,52**	12	17.326,56	75	54.319,81
dont						
60 ans	***8***	***3.663,41***				
61 ans	***25***	***14.531,92***	1	*1.834,34*	*6*	*5.864,46*
62 ans	***69***	***30.257,17***	*3*	*4.677,07*	*18*	*13.959,39*
63 ans	***76***	***31.810,95***	*4*	*7.509,63*	*16*	*12.020,90*
64 ans	***113***	***43.624,07***	*4*	*3.305,52*	*34*	*21.137,19*
65 à 69 ans	**1.424**	**674.336,95**	94	98.370,25	809	329.375,18
70 à 74 ans	**1.677**	**752.355,59**	97	124.353,72	911	324.908,73
75 à 79 ans	**1.701**	**790.441,26**	116	134.340,74	755	195.319,49
80 à 84 ans	**1.419**	**733.914,62**	106	121.310,44	471	122.196,14
85 à 89 ans	**1.453**	**1.129.330,32**	162	231.628,25	273	125.146,65
90 à 94 ans	**1.046**	**784.819,73**	96	117.765,62	104	39.803,51
95 à 99 ans	**302**	**216.333,36**	14	17.688,25	15	5.302,03
100 ans et plus	**53**	**43.497,16**	1	545,29		

	Non marié(e)					
	Retraite taux «isolé»		Retraite et survie		Survie et allocation de transition	
Groupe d'âge	Nombre	Montant	Nombre	Montant	Nombre	Montant
Total	**4.263**	**2.394.277,31**	**220**	**233.795,24**	**809**	**578.325,00**
moins de 45 ans	1	5,61			6	4.458,39
45 à 49 ans					2	934,45
50 à 54 ans					4	1.335,05
55 à 59 ans	2	68,63			22	10.379,57
60 à 64 ans	159	34.858,69			45	17.382,46
dont						
60 ans					*7*	*2.325,54*
61 ans	*7*	*2.167,02*			*11*	*4.666,10*
62 ans	*41*	*8.872,10*			*7*	*2.748,61*
63 ans	*48*	*9.804,81*			*8*	*2.475,61*
64 ans	*63*	*14.014,76*			*12*	*5.166,60*
65 à 69 ans	503	235.617,14	7	5.806,75	11	5.167,63
70 à 74 ans	623	266.659,85	11	11.859,98	35	24.573,31
75 à 79 ans	736	393.942,07	22	20.547,33	72	46.291,63
80 à 84 ans	692	380.353,89	37	38.089,49	113	71.964,66
85 à 89 ans	754	554.184,85	70	75.947,60	194	142.422,97
90 à 94 ans	586	386.875,92	50	58.842,68	210	181.532,00
95 à 99 ans	178	120.416,54	20	18.478,34	75	54.448,20
100 ans et plus	29	21.294,12	3	4.223,07	20	17.434,68

Carrières mixtes d'indépendant et fonctionnaire ~ Hommes

Nombre de bénéficiaires et dépense mensuelle (en €) par groupe d'âge, catégorie, carrière et sexe

			Marié			
	Total		Retraite taux «ménage»		Retraite taux «isolé»	
Groupe d'âge	Nombre	Montant	Nombre	Montant	Nombre	Montant
Total	**4.593**	**2.925.998,44**	**696**	**861.349,09**	**2.348**	**970.120,78**
moins de 45 ans						
45 à 49 ans	**1**	**569,95**				
50 à 54 ans						
55 à 59 ans	**3**	**303,98**				
60 à 64 ans	**118**	**84.849,41**	12	17.326,56	52	46.687,44
dont						
60 ans	***2***	***1.380,75***			*1*	*1.337,87*
61 ans	***11***	***8.051,26***	1	*1.834,34*	*5*	*5.767,34*
62 ans	***28***	***24.230,98***	*3*	*4.677,07*	*14*	*13.580,58*
63 ans	***29***	***23.164,58***	*4*	*7.509,63*	*9*	*8.807,39*
64 ans	***48***	***28.021,84***	*4*	*3.305,52*	*23*	*17.194,26*
65 à 69 ans	**801**	**466.879,34**	93	97.144,50	489	250.816,36
70 à 74 ans	**1.002**	**533.634,25**	97	124.353,72	625	260.860,07
75 à 79 ans	**910**	**485.695,57**	115	133.586,46	507	155.839,78
80 à 84 ans	**647**	**360.245,17**	106	121.310,44	338	102.705,58
85 à 89 ans	**657**	**602.160,95**	162	231.628,25	230	111.125,31
90 à 94 ans	**374**	**318.102,33**	96	117.765,62	93	36.828,38
95 à 99 ans	**76**	**68.742,49**	14	17.688,25	14	5.257,86
100 ans et plus	**4**	**4.815,00**	1	545,29		

	Non marié					
	Retraite taux «isolé»		Retraite et survie		Survie et allocation de transition	
Groupe d'âge	Nombre	Montant	Nombre	Montant	Nombre	Montant
Total	**1.541**	**1.087.245,08**	**5**	**6.435,31**	**3**	**848,18**
moins de 45 ans						
45 à 49 ans					1	569,95
50 à 54 ans						
55 à 59 ans	2	68,63			1	235,35
60 à 64 ans	53	20.792,53			1	42,88
dont						
60 ans					*1*	*42,88*
61 ans	*5*	*449,58*				
62 ans	*11*	*5.973,33*				
63 ans	*16*	*6.847,56*				
64 ans	*21*	*7.522,06*				
65 à 69 ans	219	118.918,48				
70 à 74 ans	280	148.420,46				
75 à 79 ans	285	193.073,13	3	3.196,20		
80 à 84 ans	203	136.229,15				
85 à 89 ans	264	257.830,72	1	1 576,67		
90 à 94 ans	184	161.845,89	1	1 662,44		
95 à 99 ans	48	45.796,38				
100 ans et plus	3	4.269,71				

Carrières mixtes d'indépendant et fonctionnaire ~ Femmes

Nombre de bénéficiaires et dépense mensuelle (en €) par groupe d'âge, catégorie, carrière et sexe

			Mariée			
	Total		Retraite taux «ménage»		Retraite taux «isolé»	
Groupe d'âge	Nombre	Montant	Nombre	Montant	Nombre	Montant
Total	**4.810**	**2.340.099,77**	**2**	**1.980,03**	**1.065**	**226.250,76**
moins de 45 ans	**7**	**4.464,00**				
45 à 49 ans	**1**	**364,50**				
50 à 54 ans	**4**	**1.335,05**				
55 à 59 ans	**21**	**10.144,22**				
60 à 64 ans	**173**	**39.038,11**			23	7.632,37
dont						
60 ans	***6***	***2.282,66***				
61 ans	***14***	***6.480,66***			*1*	*97,12*
62 ans	***41***	***6.026,19***			*4*	*378,81*
63 ans	***47***	***8.646,37***			*7*	*3.213,51*
64 ans	***65***	***15.602,23***			*11*	*3.942,93*
65 à 69 ans	**623**	**207.457,61**	1	1.225,75	320	78.558,82
70 à 74 ans	**675**	**218.721,34**			286	64.048,66
75 à 79 ans	**791**	**304.745,69**	1	754,28	248	39.479,71
80 à 84 ans	**772**	**373.669,45**			133	19.490,56
85 à 89 ans	**796**	**527.169,37**			43	14.021,34
90 à 94 ans	**672**	**466.717,40**			11	2.975,13
95 à 99 ans	**226**	**147.590,87**			1	44,17
100 ans et plus	**49**	**38.682,16**				

	Non mariée					
	Retraite taux «isolé»		Retraite et survie		Survie et allocation de transition	
Groupe d'âge	Nombre	Montant	Nombre	Montant	Nombre	Montant
Total	**2.722**	**1.307.032,23**	**215**	**227.359,93**	**806**	**577.476,82**
moins de 45 ans	1	5,61			6	4.458,39
45 à 49 ans					1	364,50
50 à 54 ans					4	1.335,05
55 à 59 ans					21	10.144,22
60 à 64 ans	106	14.066,16			44	17.339,58
dont						
60 ans					*6*	*2.282,66*
61 ans	*2*	*1.717,44*			*11*	*4.666,10*
62 ans	*30*	*2.898,77*			*7*	*2.748,61*
63 ans	*32*	*2.957,25*			*8*	*2.475,61*
64 ans	*42*	*6.492,70*			*12*	*5.166,60*
65 à 69 ans	284	116.698,66	7	5.806,75	11	5.167,63
70 à 74 ans	343	118.239,39	11	11.859,98	35	24.573,31
75 à 79 ans	451	200.868,94	19	17.351,13	72	46.291,63
80 à 84 ans	489	244.124,74	37	38.089,49	113	71.964,66
85 à 89 ans	490	296.354,13	69	74.370,93	194	142.422,97
90 à 94 ans	402	225.030,03	49	57.180,24	210	181.532,00
95 à 99 ans	130	74.620,16	20	18.478,34	75	54.448,20
100 ans et plus	26	17.024,41	3	4.223,07	20	17.434,68

1.2 Répartition du nombre de bénéficiaires et des dépenses mensuelles correspondantes

Par tranche de montant, catégorie, carrière et sexe

Chaque tableau donne la répartition des bénéficiaires par carrière et par sexe ; puis selon le montant mensuel (en classe avec un intervalle de 125,00€), et par catégorie. Il fournit aussi la dépense mensuelle correspondante.

Les combinaisons de carrière considérées sont les suivantes :

1 Toutes carrières
2 Total des salariés
3 Total des indépendants
4 Carrière pure de salarié
5 Carrière mixte (salarié + indépendant)
6 Carrière mixte (salarié + fonctionnaire)
7 Carrière mixte (salarié + indépendant + fonctionnaire)
8 Carrière pure d'indépendant
9 Carrière mixte (indépendant + fonctionnaire)

1.2.1 Toutes carrières ~ Hommes et femmes

Nombre de bénéficiaires et dépense mensuelle (en €) par tranche de montant, catégorie, carrière et sexe

			Marié(e)			
	Total		Retraite taux «ménage»		Retraite taux «isolé»	
Montant mensuel	Nombre	Montant	Nombre	Montant	Nombre	Montant
Total	**2.449.233**	**3.648.568.632,67**	**229.773**	**492.191.227,21**	**1.042.884**	**1.398.665.355,66**
0,01 à 124,99	**281.092**	**13.150.977,27**	11.002	587.576,49	154.357	6.953.073,00
125,00 à 249,99	**112.943**	**20.537.258,13**	5.753	1.054.202,79	55.667	10.083.697,88
250,00 à 374,99	**68.579**	**21.145.182,04**	4.286	1.329.714,69	30.924	9.508.814,44
375,00 à 499,99	**53.494**	**23.397.555,33**	3.155	1.373.747,55	24.476	10.731.592,81
500,00 à 624,99	**52.925**	**29.711.469,61**	2.596	1.455.483,34	26.573	14.935.654,16
625,00 à 749,99	**49.474**	**33.978.377,28**	2.298	1.572.270,81	26.351	18.110.478,70
750,00 à 874,99	**44.861**	**36.404.143,21**	1.970	1.600.372,72	23.194	18.803.310,90
875,00 à 999,99	**39.229**	**36.713.912,38**	1.791	1.674.875,97	18.731	17.518.410,06
1.000,00 à 1.124,99	**38.226**	**40.680.216,92**	1.536	1.630.699,31	18.940	20.219.436,92
1.125,00 à 1.249,99	**43.057**	**51.238.296,54**	1.576	1.870.759,87	20.876	24.840.666,76
1.250,00 à 1.374,99	**50.885**	**66.809.848,59**	1.556	2.044.080,28	24.878	32.639.600,45
1.375,00 à 1.499,99	**61.147**	**88.090.399,21**	3.036	4.410.971,34	28.447	40.952.334,29
1.500,00 à 1.624,99	**80.839**	**126.861.219,54**	3.561	5.559.092,19	35.558	55.855.949,68
1.625,00 à 1.749,99	**222.464**	**379.563.790,03**	4.448	7.502.874,76	98.142	166.966.809,17
1.750,00 à 1.874,99	**415.308**	**742.738.710,25**	5.494	9.977.470,74	195.319	348.596.607,33
1.875,00 à 1.999,99	**189.369**	**365.962.062,87**	6.752	13.113.962,64	45.939	88.904.013,83
2.000,00 à 2.124,99	**108.687**	**224.099.016,16**	13.783	28.572.267,21	38.677	79.728.068,12
2.125,00 à 2.249,99	**139.867**	**306.995.643,04**	58.883	129.908.738,98	35.355	77.318.918,36
2.250,00 à 2.374,99	**88.870**	**205.473.398,17**	11.707	27.050.462,03	34.850	80.601.418,08
2.375,00 à 2.499,99	**81.395**	**198.280.734,66**	10.194	24.837.147,14	33.564	81.783.350,23
2.500,00 à 2.624,99	**67.760**	**173.512.924,13**	8.985	23.016.496,87	28.863	73.910.590,23
2.625,00 à 2.749,99	**54.626**	**146.636.565,54**	9.023	24.253.700,38	22.954	61.597.106,97
2.750,00 à 2.874,99	**37.484**	**105.252.662,25**	9.613	27.044.176,86	13.923	39.057.182,78
2.875,00 à 2.999,99	**21.993**	**64.474.472,30**	9.997	29.369.617,82	4.755	13.895.045,25
3.000,00 à 3.124,99	**13.845**	**42.343.134,76**	9.742	29.820.098,99	863	2.627.454,33
3.125,00 et plus	**30.814**	**104.516.662,46**	27.036	91.560.365,44	708	2.525.770,93

	Non marié(e)					
	Retraite taux «isolé»		Retraite et survie		Survie et allocation de transition	
Montant mensuel	Nombre	Montant	Nombre	Montant	Nombre	Montant
Total	**733.340**	**997.124.504,61**	**306.537**	**582.175.691,76**	**136.699**	**178.411.853,43**
0,01 à 124,99	94.266	4.357.968,13	3.453	247.580,17	18.014	1.004.779,48
125,00 à 249,99	38.154	6.942.828,01	4.768	893.359,40	8.601	1.563.170,05
250,00 à 374,99	23.829	7.354.271,02	4.416	1.372.354,42	5.124	1.580.027,47
375,00 à 499,99	18.316	8.001.285,92	3.865	1.687.996,85	3.682	1.602.932,20
500,00 à 624,99	17.211	9.651.647,91	3.508	1.965.812,86	3.037	1.702.871,34
625,00 à 749,99	15.209	10.438.962,17	3.141	2.157.214,96	2.475	1.699.450,64
750,00 à 874,99	14.287	11.602.495,16	3.033	2.462.759,85	2.377	1.935.204,58
875,00 à 999,99	13.630	12.768.639,34	2.913	2.729.307,95	2.164	2.022.679,06
1.000,00 à 1.124,99	12.687	13.472.034,02	2.719	2.885.190,74	2.344	2.472.855,93
1.125,00 à 1.249,99	15.295	18.200.566,76	2.899	3.446.815,87	2.411	2.879.487,28
1.250,00 à 1.374,99	17.852	23.447.371,94	3.447	4.528.468,36	3.152	4.150.327,56
1.375,00 à 1.499,99	21.573	31.071.312,72	4.245	6.111.806,70	3.846	5.543.974,16
1.500,00 à 1.624,99	29.015	45.529.707,81	6.460	10.134.974,82	6.245	9.781.495,04
1.625,00 à 1.749,99	69.452	118.061.520,68	10.943	18.527.979,78	39.479	68.504.605,64
1.750,00 à 1.874,99	166.133	296.660.729,89	40.358	73.037.370,09	8.004	14.466.532,20
1.875,00 à 1.999,99	32.905	63.660.371,77	97.898	188.914.538,50	5.875	11.369.176,13
2.000,00 à 2.124,99	27.007	55.669.517,97	24.145	49.667.835,33	5.075	10.461.327,53
2.125,00 à 2.249,99	23.823	52.106.898,06	17.553	38.362.127,27	4.253	9.298.960,37
2.250,00 à 2.374,99	23.277	53.825.169,94	15.345	35.466.349,21	3.691	8.529.998,91
2.375,00 à 2.499,99	21.024	51.199.676,19	13.859	33.757.874,15	2.754	6.702.686,95
2.500,00 à 2.624,99	16.527	42.312.906,13	11.718	30.007.507,33	1.667	4.265.423,57
2.625,00 à 2.749,99	11.715	31.434.227,92	9.847	26.434.001,46	1.087	2.917.528,81
2.750,00 à 2.874,99	6.611	18.541.080,18	6.640	18.653.369,29	697	1.956.853,14
2.875,00 à 2.999,99	2.393	6.996.911,01	4.470	13.105.485,95	378	1.107.412,27
3.000,00 à 3.124,99	548	1.670.692,45	2.554	7.803.039,14	138	421.849,85
3.125,00 et plus	601	2.145.711,51	2.340	7.814.571,31	129	470.243,27

Toutes carrières ~ Hommes

Nombre de bénéficiaires et dépense mensuelle (en €) par tranche de montant, catégorie, carrière et sexe

			Marié			
	Total		Retraite taux «ménage»		Retraite taux «isolé»	
Montant mensuel	Nombre	Montant	Nombre	Montant	Nombre	Montant
Total	**1.182.252**	**1.933.789.513,53**	**226.526**	**487.641.645,81**	**559.986**	**841.886.590,38**
0,01 à 124,99	**133.300**	**6.035.290,99**	10.594	567.599,77	79.925	3.505.520,79
125,00 à 249,99	**48.420**	**8.789.884,46**	5.560	1.017.718,17	26.846	4.865.603,28
250,00 à 374,99	**29.295**	**9.032.987,26**	4.113	1.275.712,41	15.250	4.690.913,24
375,00 à 499,99	**20.498**	**8.918.446,76**	2.993	1.303.915,79	10.344	4.495.633,16
500,00 à 624,99	**17.757**	**9.943.325,34**	2.475	1.387.887,12	8.779	4.911.672,78
625,00 à 749,99	**14.717**	**10.089.779,36**	2.203	1.506.879,92	7.156	4.910.173,99
750,00 à 874,99	**12.836**	**10.414.849,34**	1.880	1.528.076,07	6.146	4.985.946,49
875,00 à 999,99	**11.470**	**10.741.344,35**	1.693	1.583.855,27	5.334	4.996.355,65
1.000,00 à 1.124,99	**11.882**	**12.659.037,68**	1.469	1.559.421,96	6.158	6.582.093,66
1.125,00 à 1.249,99	**13.904**	**16.540.854,01**	1.502	1.783.305,06	6.486	7.714.450,93
1.250,00 à 1.374,99	**16.418**	**21.562.553,77**	1.510	1.983.772,26	7.943	10.428.405,32
1.375,00 à 1.499,99	**22.434**	**32.351.061,65**	2.973	4.319.386,48	10.286	14.819.034,22
1.500,00 à 1.624,99	**31.612**	**49.614.230,10**	3.479	5.430.290,85	15.074	23.676.692,93
1.625,00 à 1.749,99	**80.721**	**137.151.920,00**	4.353	7.342.216,68	41.727	70.893.566,99
1.750,00 à 1.874,99	**207.237**	**370.482.989,82**	5.394	9.795.817,21	107.224	191.752.385,16
1.875,00 à 1.999,99	**73.132**	**141.483.984,50**	6.581	12.781.834,38	33.949	65.692.886,61
2.000,00 à 2.124,99	**60.436**	**124.730.635,49**	13.566	28.123.097,77	28.265	58.259.398,17
2.125,00 à 2.249,99	**101.405**	**222.910.991,17**	58.399	128.844.401,91	26.431	57.814.651,98
2.250,00 à 2.374,99	**55.044**	**127.290.709,15**	11.637	26.888.602,65	27.035	62.541.402,99
2.375,00 à 2.499,99	**52.268**	**127.351.933,10**	10.148	24.725.110,06	27.004	65.810.208,52
2.500,00 à 2.624,99	**45.535**	**116.627.167,19**	8.930	22.875.572,81	24.318	62.283.581,94
2.625,00 à 2.749,99	**38.228**	**102.633.432,01**	8.958	24.079.191,37	19.908	53.429.814,03
2.750,00 à 2.874,99	**27.708**	**77.811.984,42**	9.557	26.886.410,99	12.539	35.180.077,87
2.875,00 à 2.999,99	**16.689**	**48.933.065,89**	9.962	29.266.527,25	4.412	12.894.097,17
3.000,00 à 3.124,99	**11.152**	**34.115.955,90**	9.704	29.703.728,66	805	2.451.181,17
3.125,00 et plus	**28.154**	**95.571.099,82**	26.893	91.081.312,94	642	2.300.841,34

	Non marié					
	Retraite taux «isolé»		Retraite et survie		Survie et allocation de transition	
Montant mensuel	Nombre	Montant	Nombre	Montant	Nombre	Montant
Total	**368.180**	**556.293.706,57**	**23.073**	**42.840.237,40**	**4.487**	**5.127.333,37**
0,01 à 124,99	41.760	1.911.272,82	289	17.106,22	732	33.791,39
125,00 à 249,99	15.463	2.805.151,40	284	53.009,60	267	48.402,01
250,00 à 374,99	9.454	2.917.770,00	286	88.935,76	192	59.655,85
375,00 à 499,99	6.761	2.944.683,61	254	110.738,66	146	63.475,54
500,00 à 624,99	6.068	3.399.812,01	290	162.759,72	145	81.193,71
625,00 à 749,99	4.980	3.413.667,44	262	179.801,57	116	79.256,44
750,00 à 874,99	4.445	3.606.128,33	252	203.522,38	113	91.176,07
875,00 à 999,99	4.061	3.802.645,24	275	258.726,44	107	99.761,75
1.000,00 à 1.124,99	3.804	4.041.829,34	268	284.159,64	183	191.533,08
1.125,00 à 1.249,99	5.556	6.615.068,70	246	292.289,03	114	135.740,29
1.250,00 à 1.374,99	6.521	8.566.457,58	309	405.761,41	135	178.157,20
1.375,00 à 1.499,99	8.677	12.496.973,72	352	505.124,98	146	210.542,25
1.500,00 à 1.624,99	12.429	19.520.898,58	416	650.337,05	214	336.010,69
1.625,00 à 1.749,99	32.817	55.780.383,51	650	1.100.619,13	1.174	2.035.133,69
1.750,00 à 1.874,99	92.976	165.958.023,55	1.454	2.635.458,63	189	341.305,27
1.875,00 à 1.999,99	20.489	39.659.832,82	11.980	23.092.171,22	133	257.259,47
2.000,00 à 2.124,99	17.552	36.180.867,60	949	1.952.307,20	104	214.964,75
2.125,00 à 2.249,99	15.755	34.460.673,89	738	1.612.146,25	82	179.117,14
2.250,00 à 2.374,99	15.627	36.139.504,72	689	1.591.721,48	56	129.477,31
2.375,00 à 2.499,99	14.447	35.187.429,03	621	1.512.179,55	48	117.005,94
2.500,00 à 2.624,99	11.632	29.789.316,29	615	1.576.316,32	40	102.379,83
2.625,00 à 2.749,99	8.748	23.475.724,77	589	1.581.316,46	25	67.385,38
2.750,00 à 2.874,99	5.204	14.599.721,40	392	1.100.947,36	16	44.826,80
2.875,00 à 2.999,99	2.014	5.890.347,48	294	861.689,98	7	20.404,01
3.000,00 à 3.124,99	475	1.447.637,53	166	507.355,34	2	6.053,20
3.125,00 et plus	465	1.681.885,21	153	503.736,02	1	3.324,31

Toutes carrières ~ Femmes

Nombre de bénéficiaires et dépense mensuelle (en €) par tranche de montant, catégorie, carrière et sexe

			Mariée			
	Total		Retraite taux «ménage»		Retraite taux «isolé»	
Montant mensuel	Nombre	Montant	Nombre	Montant	Nombre	Montant
Total	**1.266.981**	**1.714.779.119,14**	**3.247**	**4.549.581,40**	**482.898**	**556.778.765,28**
0,01 à 124,99	**147.792**	**7.115.686,28**	408	19.976,72	74.432	3.447.552,21
125,00 à 249,99	**64.523**	**11.747.373,67**	193	36.484,62	28.821	5.218.094,60
250,00 à 374,99	**39.284**	**12.112.194,78**	173	54.002,28	15.674	4.817.901,20
375,00 à 499,99	**32.996**	**14.479.108,57**	162	69.831,76	14.132	6.235.959,65
500,00 à 624,99	**35.168**	**19.768.144,27**	121	67.596,22	17.794	10.023.981,38
625,00 à 749,99	**34.757**	**23.888.597,92**	95	65.390,89	19.195	13.200.304,71
750,00 à 874,99	**32.025**	**25.989.293,87**	90	72.296,65	17.048	13.817.364,41
875,00 à 999,99	**27.759**	**25.972.568,03**	98	91.020,70	13.397	12.522.054,41
1.000,00 à 1.124,99	**26.344**	**28.021.179,24**	67	71.277,35	12.782	13.637.343,26
1.125,00 à 1.249,99	**29.153**	**34.697.442,53**	74	87.454,81	14.390	17.126.215,83
1.250,00 à 1.374,99	**34.467**	**45.247.294,82**	46	60.308,02	16.935	22.211.195,13
1.375,00 à 1.499,99	**38.713**	**55.739.337,56**	63	91.584,86	18.161	26.133.300,07
1.500,00 à 1.624,99	**49.227**	**77.246.989,44**	82	128.801,34	20.484	32.179.256,75
1.625,00 à 1.749,99	**141.743**	**242.411.870,03**	95	160.658,08	56.415	96.073.242,18
1.750,00 à 1.874,99	**208.071**	**372.255.720,43**	100	181.653,53	88.095	156.844.222,17
1.875,00 à 1.999,99	**116.237**	**224.478.078,37**	171	332.128,26	11.990	23.211.127,22
2.000,00 à 2.124,99	**48.251**	**99.368.380,67**	217	449.169,44	10.412	21.468.669,95
2.125,00 à 2.249,99	**38.462**	**84.084.651,87**	484	1.064.337,07	8.924	19.504.266,38
2.250,00 à 2.374,99	**33.826**	**78.182.689,02**	70	161.859,38	7.815	18.060.015,09
2.375,00 à 2.499,99	**29.127**	**70.928.801,56**	46	112.037,08	6.560	15.973.141,71
2.500,00 à 2.624,99	**22.225**	**56.885.756,94**	55	140.924,06	4.545	11.627.008,29
2.625,00 à 2.749,99	**16.398**	**44.003.133,53**	65	174.509,01	3.046	8.167.292,94
2.750,00 à 2.874,99	**9.776**	**27.440.677,83**	56	157.765,87	1.384	3.877.104,91
2.875,00 à 2.999,99	**5.304**	**15.541.406,41**	35	103.090,57	343	1.000.948,08
3.000,00 à 3.124,99	**2.693**	**8.227.178,86**	38	116.370,33	58	176.273,16
3.125,00 et plus	**2.660**	**8.945.562,64**	143	479.052,50	66	224.929,59

Non mariée

	Retraite taux «isolé»		Retraite et survie		Survie et allocation de transition	
Montant mensuel	Nombre	Montant	Nombre	Montant	Nombre	Montant
Total	**365.160**	**440.830.798,04**	**283.464**	**539.335.454,36**	**132.212**	**173.284.520,06**
0,01 à 124,99	52.506	2.446.695,31	3.164	230.473,95	17.282	970.988,09
125,00 à 249,99	22.691	4.137.676,61	4.484	840.349,80	8.334	1.514.768,04
250,00 à 374,99	14.375	4.436.501,02	4.130	1.283.418,66	4.932	1.520.371,62
375,00 à 499,99	11.555	5.056.602,31	3.611	1.577.258,19	3.536	1.539.456,66
500,00 à 624,99	11.143	6.251.835,90	3.218	1.803.053,14	2.892	1.621.677,63
625,00 à 749,99	10.229	7.025.294,73	2.879	1.977.413,39	2.359	1.620.194,20
750,00 à 874,99	9.842	7.996.366,83	2.781	2.259.237,47	2.264	1.844.028,51
875,00 à 999,99	9.569	8.965.994,10	2.638	2.470.581,51	2.057	1.922.917,31
1.000,00 à 1.124,99	8.883	9.430.204,68	2.451	2.601.031,10	2.161	2.281.322,85
1.125,00 à 1.249,99	9.739	11.585.498,06	2.653	3.154.526,84	2.297	2.743.746,99
1.250,00 à 1.374,99	11.331	14.880.914,36	3.138	4.122.706,95	3.017	3.972.170,36
1.375,00 à 1.499,99	12.896	18.574.339,00	3.893	5.606.681,72	3.700	5.333.431,91
1.500,00 à 1.624,99	16.586	26.008.809,23	6.044	9.484.637,77	6.031	9.445.484,35
1.625,00 à 1.749,99	36.635	62.281.137,17	10.293	17.427.360,65	38.305	66.469.471,95
1.750,00 à 1.874,99	73.157	130.702.706,34	38.904	70.401.911,46	7.815	14.125.226,93
1.875,00 à 1.999,99	12.416	24.000.538,95	85.918	165.822.367,28	5.742	11.111.916,66
2.000,00 à 2.124,99	9.455	19.488.650,37	23.196	47.715.528,13	4.971	10.246.362,78
2.125,00 à 2.249,99	8.068	17.646.224,17	16.815	36.749.981,02	4.171	9.119.843,23
2.250,00 à 2.374,99	7.650	17.685.665,22	14.656	33.874.627,73	3.635	8.400.521,60
2.375,00 à 2.499,99	6.577	16.012.247,16	13.238	32.245.694,60	2.706	6.585.681,01
2.500,00 à 2.624,99	4.895	12.523.589,84	11.103	28.431.191,01	1.627	4.163.043,74
2.625,00 à 2.749,99	2.967	7.958.503,15	9.258	24.852.685,00	1.062	2.850.143,43
2.750,00 à 2.874,99	1.407	3.941.358,78	6.248	17.552.421,93	681	1.912.026,34
2.875,00 à 2.999,99	379	1.106.563,53	4.176	12.243.795,97	371	1.087.008,26
3.000,00 à 3.124,99	73	223.054,92	2.388	7.295.683,80	136	415.796,65
3.125,00 et plus	136	463.826,30	2.187	7.310.835,29	128	466.918,96

Nombre de bénéficiaires par montant mensuel et sexe : Toutes carrières

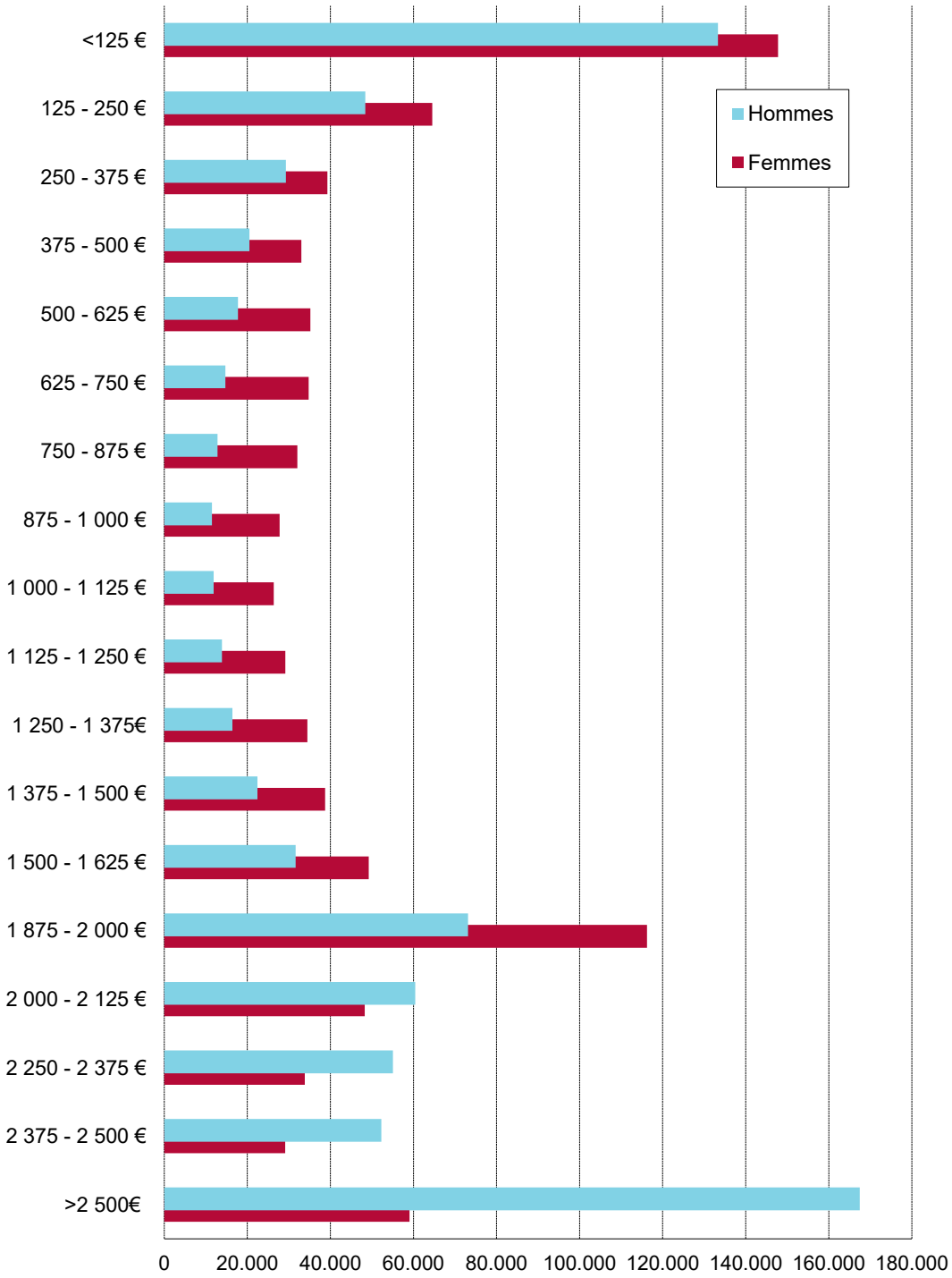

1.2.2 Carrières pures ou mixtes de salarié ~ Hommes et femmes

Nombre de bénéficiaires et dépense mensuelle (en €) par tranche de montant, catégorie, carrière et sexe

			Marié(e)			
	Total		Retraite taux «ménage»		Retraite taux «isolé»	
Montant mensuel	Nombre	Montant	Nombre	Montant	Nombre	Montant
Total	**2.354.453**	**3.534.127.006,31**	**210.897**	**457.705.332,70**	**1.005.053**	**1.367.277.689,47**
0,01 à 124,99	**266.465**	**12.365.898,33**	10.502	555.748,82	143.899	6.405.685,65
125,00 à 249,99	**105.993**	**19.272.514,12**	5.317	971.734,40	51.347	9.301.834,37
250,00 à 374,99	**64.181**	**19.781.983,04**	3.971	1.231.142,68	28.430	8.737.559,20
375,00 à 499,99	**50.870**	**22.266.090,31**	2.901	1.264.003,98	23.212	10.186.908,21
500,00 à 624,99	**51.330**	**28.821.612,32**	2.423	1.358.569,03	25.868	14.541.999,86
625,00 à 749,99	**48.080**	**33.019.671,52**	2.146	1.468.728,56	25.608	17.597.073,02
750,00 à 874,99	**43.987**	**35.698.178,31**	1.839	1.495.130,67	22.782	18.471.547,79
875,00 à 999,99	**38.449**	**35.983.727,03**	1.682	1.572.962,64	18.379	17.189.332,22
1.000,00 à 1.124,99	**37.050**	**39.421.814,77**	1.444	1.532.772,88	18.292	19.523.710,99
1.125,00 à 1.249,99	**39.936**	**47.518.819,70**	1.439	1.707.127,05	19.579	23.292.952,48
1.250,00 à 1.374,99	**48.167**	**63.244.566,98**	1.307	1.716.465,22	23.692	31.085.666,92
1.375,00 à 1.499,99	**56.882**	**81.912.851,16**	1.619	2.335.470,43	27.108	39.022.049,96
1.500,00 à 1.624,99	**74.134**	**116.350.157,77**	2.720	4.251.258,28	33.062	51.933.354,60
1.625,00 à 1.749,99	**206.280**	**351.966.281,03**	3.961	6.682.175,03	93.162	158.586.310,32
1.750,00 à 1.874,99	**402.624**	**720.144.271,64**	4.675	8.498.387,13	190.344	339.771.877,75
1.875,00 à 1.999,99	**186.342**	**360.126.699,22**	5.555	10.789.483,41	45.820	88.675.408,97
2.000,00 à 2.124,99	**105.792**	**218.099.851,83**	10.931	22.661.352,47	38.651	79.674.901,78
2.125,00 à 2.249,99	**131.275**	**288.046.893,99**	50.335	111.056.818,74	35.340	77.286.273,44
2.250,00 à 2.374,99	**88.758**	**205.215.611,40**	11.598	26.799.661,45	34.849	80.599.121,81
2.375,00 à 2.499,99	**81.361**	**198.198.294,13**	10.161	24.757.087,20	33.563	81.780.969,64
2.500,00 à 2.624,99	**67.742**	**173.467.206,03**	8.967	22.970.778,77	28.863	73.910.590,23
2.625,00 à 2.749,99	**54.621**	**146.623.131,18**	9.018	24.240.266,02	22.954	61.597.106,97
2.750,00 à 2.874,99	**37.484**	**105.252.662,25**	9.613	27.044.176,86	13.923	39.057.182,78
2.875,00 à 2.999,99	**21.992**	**64.471.531,26**	9.996	29.366.676,78	4.755	13.895.045,25
3.000,00 à 3.124,99	**13.844**	**42.340.024,53**	9.741	29.816.988,76	863	2.627.454,33
3.125,00 et plus	**30 814**	**104.516.662,46**	27.036	91.560.365,44	708	2.525.770,93

	Non marié(e)					
	Retraite taux «isolé»		Retraite et survie		Survie et allocation de transition	
Montant mensuel	Nombre	Montant	Nombre	Montant	Nombre	Montant
Total	**712.040**	**973.865.526,47**	**301.405**	**573.345.758,55**	**125.058**	**161.932.699,12**
0,01 à 124,99	91.177	4.189.924,83	3.425	245.466,42	17.462	969.072,61
125,00 à 249,99	36.576	6.655.607,36	4.730	886.555,86	8.023	1.456.782,13
250,00 à 374,99	22.667	6.992.403,04	4.360	1.354.703,47	4.753	1.466.174,65
375,00 à 499,99	17.492	7.645.933,95	3.812	1.665.006,32	3.453	1.504.237,85
500,00 à 624,99	16.716	9.376.290,71	3.461	1.939.638,08	2.862	1.605.114,64
625,00 à 749,99	14.855	10.196.839,67	3.111	2.136.716,67	2.360	1.620.313,60
750,00 à 874,99	14.059	11.416.685,26	3.015	2.448.166,70	2.292	1.866.647,89
875,00 à 999,99	13.389	12.542.696,34	2.892	2.709.558,53	2.107	1.969.177,30
1.000,00 à 1.124,99	12.363	13.125.166,62	2.697	2.861.899,13	2.254	2.378.265,15
1.125,00 à 1.249,99	13.779	16.396.624,11	2.866	3.407.358,37	2.273	2.714.757,69
1.250,00 à 1.374,99	16.878	22.170.134,52	3.389	4.451.926,96	2.901	3.820.373,36
1.375,00 à 1.499,99	20.540	29.586.577,65	4.166	5.997.646,56	3.449	4.971.106,56
1.500,00 à 1.624,99	27.412	43.020.227,57	6.145	9.637.301,42	4.795	7.508.015,90
1.625,00 à 1.749,99	66.498	113.081.627,74	10.312	17.462.605,49	32.347	56.153.562,45
1.750,00 à 1.874,99	161.299	288.090.785,44	38.316	69.341.841,92	7.990	14.441.379,40
1.875,00 à 1.999,99	32.853	63.560.342,92	96.245	185.743.880,17	5.869	11.357.583,75
2.000,00 à 2.124,99	26.997	55.648.907,11	24.138	49.653.362,94	5.075	10.461.327,53
2.125,00 à 2.249,99	23.796	52.047.066,22	17.552	38.359.925,70	4.252	9.296.809,89
2.250,00 à 2.374,99	23.275	53.820.480,02	15.345	35.466.349,21	3.691	8.529.998,91
2.375,00 à 2.499,99	21.024	51.199.676,19	13.859	33.757.874,15	2.754	6.702.686,95
2.500,00 à 2.624,99	16.527	42.312.906,13	11.718	30.007.507,33	1.667	4.265.423,57
2.625,00 à 2.749,99	11.715	31.434.227,92	9.847	26.434.001,46	1.087	2.917.528,81
2.750,00 à 2.874,99	6.611	18.541.080,18	6.640	18.653.369,29	697	1.956.853,14
2.875,00 à 2.999,99	2.393	6.996.911,01	4.470	13.105.485,95	378	1.107.412,27
3.000,00 à 3.124,99	548	1.670.692,45	2.554	7.803.039,14	138	421.849,85
3.125,00 et plus	601	2.145.711,51	2.340	7.814.571,31	129	470.243,27

Carrières pures ou mixtes de salarié ~ Hommes

Nombre de bénéficiaires et dépense mensuelle (en €) par tranche de montant, catégorie, carrière et sexe

			Marié			
	Total		Retraite taux «ménage»		Retraite taux «isolé»	
Montant mensuel	Nombre	Montant	Nombre	Montant	Nombre	Montant
Total	**1.131.155**	**1.859.794.772,44**	**207.794**	**453.284.595,40**	**541.704**	**820.150.466,51**
0,01 à 124,99	**129.221**	**5.814.113,42**	10.129	538.116,52	77.677	3.386.260,70
125,00 à 249,99	**46.167**	**8.375.708,09**	5.144	939.154,23	25.684	4.653.660,43
250,00 à 374,99	**27.739**	**8.546.885,40**	3.803	1.178.713,07	14.493	4.454.772,58
375,00 à 499,99	**19.436**	**8.457.924,66**	2.745	1.196.768,37	9.828	4.271.489,00
500,00 à 624,99	**16.964**	**9.501.445,87**	2.305	1.292.644,73	8.390	4.695.208,58
625,00 à 749,99	**14.034**	**9.620.210,13**	2.055	1.405.958,44	6.803	4.666.827,42
750,00 à 874,99	**12.368**	**10.036.582,38**	1.755	1.427.569,47	5.920	4.803.583,47
875,00 à 999,99	**10.969**	**10.271.919,82**	1.589	1.486.570,83	5.078	4.756.680,66
1.000,00 à 1.124,99	**11.121**	**11.844.160,00**	1.379	1.463.563,93	5.735	6.128.473,14
1.125,00 à 1.249,99	**11.793**	**14.030.454,01**	1.367	1.622.106,03	5.752	6.841.076,81
1.250,00 à 1.374,99	**15.027**	**19.738.305,91**	1.263	1.658.837,88	7.427	9.751.522,58
1.375,00 à 1.499,99	**19.596**	**28.229.357,84**	1.565	2.257.087,73	9.528	13.724.556,19
1.500,00 à 1.624,99	**27.845**	**43.712.576,63**	2.644	4.131.919,13	13.290	20.871.674,41
1.625,00 à 1.749,99	**74.113**	**126.015.238,14**	3.873	6.533.236,90	37.897	64.441.904,11
1.750,00 à 1.874,99	**198.035**	**354.136.847,50**	4.583	8.331.250,72	103.026	184.305.120,42
1.875,00 à 1.999,99	**71.741**	**138.787.138,12**	5.396	10.480.877,27	33.856	65.514.526,17
2.000,00 à 2.124,99	**57.560**	**118.770.615,30**	10.723	22.230.771,96	28.242	58.212.414,75
2.125,00 à 2.249,99	**92.819**	**203.975.372,77**	49.854	109.999.055,71	26.417	57.784.186,92
2.250,00 à 2.374,99	**54.932**	**127.032.922,38**	11.528	26.637.802,07	27.034	62.539.106,72
2.375,00 à 2.499,99	**52.234**	**127.269.492,57**	10.115	24.645.050,12	27.003	65.807.827,93
2.500,00 à 2.624,99	**45.517**	**116.581.449,09**	8.912	22.829.854,71	24.318	62.283.581,94
2.625,00 à 2.749,99	**38.223**	**102.619.997,65**	8.953	24.065.757,01	19.908	53.429.814,03
2.750,00 à 2.874,99	**27.708**	**77.811.984,42**	9.557	26.886.410,99	12.539	35.180.077,87
2.875,00 à 2.999,99	**16.688**	**48.930.124,85**	9.961	29.263.586,21	4.412	12.894.097,17
3.000,00 à 3.124,99	**11.151**	**34.112.845,67**	9.703	29.700.618,43	805	2.451.181,17
3.125,00 et plus	**28.154**	**95.571.099,82**	26.893	91.081.312,94	642	2.300.841,34

	Non marié					
	Retraite taux «isolé»		Retraite et survie		Survie et allocation de transition	
Montant mensuel	Nombre	Montant	Nombre	Montant	Nombre	Montant
Total	**354.306**	**538.636.733,16**	**22.961**	**42.664.867,13**	**4.390**	**5.058.110,24**
0,01 à 124,99	40.421	1.840.297,99	287	16.931,55	707	32.506,66
125,00 à 249,99	14.804	2.684.359,58	281	52.519,30	254	46.014,55
250,00 à 374,99	8.980	2.769.589,13	283	88.014,40	180	55.796,22
375,00 à 499,99	6.468	2.817.690,43	250	108.974,12	145	63.002,74
500,00 à 624,99	5.842	3.273.943,49	286	160.664,82	141	78.984,25
625,00 à 749,99	4.806	3.293.810,26	258	177.076,72	112	76.537,29
750,00 à 874,99	4.332	3.513.876,33	249	201.135,21	112	90.417,90
875,00 à 999,99	3.923	3.673.028,61	273	256.840,26	106	98.799,46
1.000,00 à 1.124,99	3.559	3.779.567,77	268	284.159,64	180	188.395,52
1.125,00 à 1.249,99	4.319	5.145.336,37	244	289.829,90	111	132.104,90
1.250,00 à 1.374,99	5.897	7.749.360,34	309	405.761,41	131	172.823,70
1.375,00 à 1.499,99	8.013	11.543.360,73	349	500.871,86	141	203.481,33
1.500,00 à 1.624,99	11.291	17.738.561,10	412	643.992,54	208	326.429,45
1.625,00 à 1.749,99	30.537	51.935.264,71	647	1.095.519,56	1.159	2.009.312,86
1.750,00 à 1.874,99	88.785	158.527.327,47	1.452	2.631.843,62	189	341.305,27
1.875,00 à 1.999,99	20.446	39.577.103,59	11.910	22.957.371,62	133	257.259,47
2.000,00 à 2.124,99	17.544	36.164.310,43	947	1.948.153,41	104	214.964,75
2.125,00 à 2.249,99	15.729	34.403.068,32	737	1.609.944,68	82	179.117,14
2.250,00 à 2.374,99	15.625	36.134.814,80	689	1.591.721,48	56	129.477,31
2.375,00 à 2.499,99	14.447	35.187.429,03	621	1.512.179,55	48	117.005,94
2.500,00 à 2.624,99	11.632	29.789.316,29	615	1.576.316,32	40	102.379,83
2.625,00 à 2.749,99	8.748	23.475.724,77	589	1.581.316,46	25	67.385,38
2.750,00 à 2.874,99	5.204	14.599.721,40	392	1.100.947,36	16	44.826,80
2.875,00 à 2.999,99	2.014	5.890.347,48	294	861.689,98	7	20.404,01
3.000,00 à 3.124,99	475	1.447.637,53	166	507.355,34	2	6.053,20
3.125,00 et plus	465	1.681.885,21	153	503.736,02	1	3.324,31

Carrières pures ou mixtes de salarié ~ Femmes

Nombre de bénéficiaires et dépense mensuelle (en €) par tranche de montant, catégorie, carrière et sexe

			Mariée			
	Total		Retraite taux «ménage»		Retraite taux «isolé»	
Montant mensuel	Nombre	Montant	Nombre	Montant	Nombre	Montant
Total	**1.223.298**	**1.674.332.233,87**	**3.103**	**4.420.737,30**	**463.349**	**547.127.222,96**
0,01 à 124,99	**137.244**	**6.551.784,91**	373	17.632,30	66.222	3.019.424,95
125,00 à 249,99	**59.826**	**10.896.806,03**	173	32.580,17	25.663	4.648.173,94
250,00 à 374,99	**36.442**	**11.235.097,64**	168	52.429,61	13.937	4.282.786,62
375,00 à 499,99	**31.434**	**13.808.165,65**	156	67.235,61	13.384	5.915.419,21
500,00 à 624,99	**34.366**	**19.320.166,45**	118	65.924,30	17.478	9.846.791,28
625,00 à 749,99	**34.046**	**23.399.461,39**	91	62.770,12	18.805	12.930.245,60
750,00 à 874,99	**31.619**	**25.661.595,93**	84	67.561,20	16.862	13.667.964,32
875,00 à 999,99	**27.480**	**25.711.807,21**	93	86.391,81	13.301	12.432.651,56
1.000,00 à 1.124,99	**25.929**	**27.577.654,77**	65	69.208,95	12.557	13.395.237,85
1.125,00 à 1.249,99	**28.143**	**33.488.365,69**	72	85.021,02	13.827	16.451.875,67
1.250,00 à 1.374,99	**33.140**	**43.506.261,07**	44	57.627,34	16.265	21.334.144,34
1.375,00 à 1.499,99	**37.286**	**53.683.493,32**	54	78.382,70	17.580	25.297.493,77
1.500,00 à 1.624,99	**46.289**	**72.637.581,14**	76	119.339,15	19.772	31.061.680,19
1.625,00 à 1.749,99	**132.167**	**225.951.042,89**	88	148.938,13	55.265	94.144.406,21
1.750,00 à 1.874,99	**204.589**	**366.007.424,14**	92	167.136,41	87.318	155.466.757,33
1.875,00 à 1.999,99	**114.601**	**221.339.561,10**	159	308.606,14	11.964	23.160.882,80
2.000,00 à 2.124,99	**48.232**	**99.329.236,53**	208	430.580,51	10.409	21.462.487,03
2.125,00 à 2.249,99	**38.456**	**84.071.521,22**	481	1.057.763,03	8.923	19.502.086,52
2.250,00 à 2.374,99	**33.826**	**78.182.689,02**	70	161.859,38	7.815	18.060.015,09
2.375,00 à 2.499,99	**29.127**	**70.928.801,56**	46	112.037,08	6.560	15.973.141,71
2.500,00 à 2.624,99	**22.225**	**56.885.756,94**	55	140.924,06	4.545	11.627.008,29
2.625,00 à 2.749,99	**16.398**	**44.003.133,53**	65	174.509,01	3.046	8.167.292,94
2.750,00 à 2.874,99	**9.776**	**27.440.677,83**	56	157.765,87	1.384	3.877.104,91
2.875,00 à 2.999,99	**5.304**	**15.541.406,41**	35	103.090,57	343	1.000.948,08
3.000,00 à 3.124,99	**2.693**	**8.227.178,86**	38	116.370,33	58	176.273,16
3.125,00 et plus	**2.660**	**8.945.562,64**	143	479.052,50	66	224.929,59

Non mariée

	Retraite taux «isolé»		Retraite et survie		Survie et allocation de transition	
Montant mensuel	Nombre	Montant	Nombre	Montant	Nombre	Montant
Total	**357.734**	**435.228.793,31**	**278.444**	**530.680.891,42**	**120.668**	**156.874.588,88**
0,01 à 124,99	50.756	2.349.626,84	3.138	228.534,87	16.755	936.565,95
125,00 à 249,99	21.772	3.971.247,78	4.449	834.036,56	7.769	1.410.767,58
250,00 à 374,99	13.687	4.222.813,91	4.077	1.266.689,07	4.573	1.410.378,43
375,00 à 499,99	11.024	4.828.243,52	3.562	1.556.032,20	3.308	1.441.235,11
500,00 à 624,99	10.874	6.102.347,22	3.175	1.778.973,26	2.721	1.526.130,39
625,00 à 749,99	10.049	6.903.029,41	2.853	1.959.639,95	2.248	1.543.776,31
750,00 à 874,99	9.727	7.902.808,93	2.766	2.247.031,49	2.180	1.776.229,99
875,00 à 999,99	9.466	8.869.667,73	2.619	2.452.718,27	2.001	1.870.377,84
1.000,00 à 1.124,99	8.804	9.345.598,85	2.429	2.577.739,49	2.074	2.189.869,63
1.125,00 à 1.249,99	9.460	11.251.287,74	2.622	3.117.528,47	2.162	2.582.652,79
1.250,00 à 1.374,99	10.981	14.420.774,18	3.080	4.046.165,55	2.770	3.647.549,66
1.375,00 à 1.499,99	12.527	18.043.216,92	3.817	5.496.774,70	3.308	4.767.625,23
1.500,00 à 1.624,99	16.121	25.281.666,47	5.733	8.993.308,88	4.587	7.181.586,45
1.625,00 à 1.749,99	35.961	61.146.363,03	9.665	16.367.085,93	31.188	54.144.249,59
1.750,00 à 1.874,99	72.514	129.563.457,97	36.864	66.709.998,30	7.801	14.100.074,13
1.875,00 à 1.999,99	12.407	23.983.239,33	84.335	162.786.508,55	5.736	11.100.324,28
2.000,00 à 2.124,99	9.453	19.484.596,68	23.191	47.705.209,53	4.971	10.246.362,78
2.125,00 à 2.249,99	8.067	17.643.997,90	16.815	36.749.981,02	4.170	9.117.692,75
2.250,00 à 2.374,99	7.650	17.685.665,22	14.656	33.874.627,73	3.635	8.400.521,60
2.375,00 à 2.499,99	6.577	16.012.247,16	13.238	32.245.694,60	2.706	6.585.681,01
2.500,00 à 2.624,99	4.895	12.523.589,84	11.103	28.431.191,01	1.627	4.163.043,74
2.625,00 à 2.749,99	2.967	7.958.503,15	9.258	24.852.685,00	1.062	2.850.143,43
2.750,00 à 2.874,99	1.407	3.941.358,78	6.248	17.552.421,93	681	1.912.026,34
2.875,00 à 2.999,99	379	1.106.563,53	4.176	12.243.795,97	371	1.087.008,26
3.000,00 à 3.124,99	73	223.054,92	2.388	7.295.683,80	136	415.796,65
3.125,00 et plus	136	463.826,30	2.187	7.310.835,29	128	466.918,96

1.2.3 Carrières pures ou mixtes d'indépendant ~ Hommes et femmes

Nombre de bénéficiaires et dépense mensuelle (en €) par tranche de montant, catégorie, carrière et sexe

			Marié(e)			
	Total		Retraite taux «ménage»		Retraite taux «isolé»	
Montant mensuel	Nombre	Montant	Nombre	Montant	Nombre	Montant
Total	**628.027**	**971.650.100,44**	**77.206**	**156.702.944,37**	**225.512**	**307.267.697,79**
0,01 à 124,99	**24.485**	**1.481.690,08**	781	51.868,87	15.359	889.847,49
125,00 à 249,99	**18.969**	**3.525.348,52**	825	156.315,70	9.827	1.811.309,29
250,00 à 374,99	**16.446**	**5.125.336,55**	774	242.303,49	7.634	2.376.786,32
375,00 à 499,99	**14.626**	**6.379.194,88**	749	326.129,53	6.527	2.847.941,12
500,00 à 624,99	**13.035**	**7.314.895,84**	628	353.333,55	5.725	3.214.879,11
625,00 à 749,99	**12.340**	**8.475.751,38**	567	388.405,35	5.618	3.860.968,85
750,00 à 874,99	**11.003**	**8.933.835,81**	502	407.734,97	4.762	3.861.617,07
875,00 à 999,99	**10.458**	**9.800.012,77**	508	475.160,00	4.240	3.972.642,81
1.000,00 à 1.124,99	**12.228**	**13.047.265,59**	456	483.677,82	5.800	6.215.445,07
1.125,00 à 1.249,99	**15.742**	**18.751.122,53**	485	578.013,08	6.831	8.142.843,65
1.250,00 à 1.374,99	**20.052**	**26.363.564,29**	719	947.542,40	9.039	11.877.738,01
1.375,00 à 1.499,99	**25.915**	**37.359.019,76**	2.165	3.157.934,23	10.710	15.417.650,53
1.500,00 à 1.624,99	**37.334**	**58.511.207,50**	2.518	3.929.180,37	14.685	23.023.388,62
1.625,00 à 1.749,99	**89.832**	**152.868.419,59**	2.777	4.688.364,90	34.801	58.934.241,81
1.750,00 à 1.874,99	**137.894**	**246.301.513,38**	3.250	5.886.481,09	58.007	103.211.659,67
1.875,00 à 1.999,99	**52.216**	**100.867.358,75**	4.070	7.903.980,03	6.837	13.214.193,12
2.000,00 à 2.124,99	**25.703**	**52.963.270,70**	8.267	17.130.490,77	4.889	10.071.846,94
2.125,00 à 2.249,99	**46.873**	**103.132.582,39**	35.439	78.150.493,29	4.017	8.777.988,76
2.250,00 à 2.374,99	**11.863**	**27.394.892,93**	2.893	6.669.137,24	3.211	7.419.009,95
2.375,00 à 2.499,99	**9.256**	**22.540.821,85**	1.930	4.698.584,30	2.596	6.322.064,49
2.500,00 à 2.624,99	**7.233**	**18.514.991,51**	1.463	3.746.662,23	1.970	5.041.000,29
2.625,00 à 2.749,99	**5.347**	**14.350.103,41**	1.196	3.211.974,41	1.307	3.503.527,73
2.750,00 à 2.874,99	**3.431**	**9.636.269,56**	1.023	2.876.956,23	684	1.918.228,87
2.875,00 à 2.999,99	**2.144**	**6.287.598,08**	896	2.631.405,32	241	705.130,34
3.000,00 à 3.124,99	**1.337**	**4.088.242,83**	742	2.272.438,67	74	225.620,79
3.125,00 et plus	**2.265**	**7.635.789,96**	1.583	5.338.376,53	121	410.127,09

	Non marié(e)					
	Retraite taux «isolé»		Retraite et survie		Survie et allocation de transition	
Montant mensuel	Nombre	Montant	Nombre	Montant	Nombre	Montant
Total	**190.375**	**268.175.820,97**	**101.505**	**188.599.673,34**	**33.429**	**50.903.963,97**
0,01 à 124,99	7.194	456.600,25	406	32.736,71	745	50.636,76
125,00 à 249,99	6.599	1.234.896,60	783	148.715,41	935	174.111,52
250,00 à 374,99	6.244	1.946.984,46	1.013	316.564,52	781	242.697,76
375,00 à 499,99	5.658	2.466.268,40	1.031	451.257,18	661	287.598,65
500,00 à 624,99	5.156	2.893.697,35	977	546.927,39	549	306.058,44
625,00 à 749,99	4.844	3.326.229,63	895	614.687,84	416	285.459,71
750,00 à 874,99	4.546	3.693.384,76	860	699.728,58	333	271.370,43
875,00 à 999,99	4.554	4.269.097,92	834	780.793,12	322	302.318,92
1.000,00 à 1.124,99	4.836	5.141.797,05	757	805.152,46	379	401.193,19
1.125,00 à 1.249,99	7.006	8.338.517,70	898	1.068.403,57	522	623.344,53
1.250,00 à 1.374,99	8.267	10.870.135,02	1.206	1.585.671,16	821	1.082.477,70
1.375,00 à 1.499,99	10.037	14.452.210,58	1.745	2.515.086,25	1.258	1.816.138,17
1.500,00 à 1.624,99	13.622	21.334.578,22	3.380	5.312.696,34	3.129	4.911.363,95
1.625,00 à 1.749,99	27.381	46.383.396,93	6.162	10.431.765,75	18.711	32.430.650,20
1.750,00 à 1.874,99	53.842	95.963.686,12	21.120	38.221.532,91	1.675	3.018.153,59
1.875,00 à 1.999,99	5.952	11.498.423,42	34.632	66.848.551,04	725	1.402.211,14
2.000,00 à 2.124,99	4.054	8.351.375,35	7.993	16.380.018,72	500	1.029.538,92
2.125,00 à 2.249,99	2.991	6.538.119,74	4.051	8.847.532,34	375	818.448,26
2.250,00 à 2.374,99	2.410	5.570.042,20	3.082	7.119.928,35	267	616.775,19
2.375,00 à 2.499,99	1.923	4.682.602,46	2.658	6.475.189,09	149	362.381,51
2.500,00 à 2.624,99	1.441	3.686.716,38	2.268	5.807.827,26	91	232.785,35
2.625,00 à 2.749,99	940	2.521.871,53	1.867	5.013.211,33	37	99.518,41
2.750,00 à 2.874,99	516	1.448.114,99	1.180	3.314.494,09	28	78.475,38
2.875,00 à 2.999,99	223	652.588,00	771	2.260.376,28	13	38.098,14
3.000,00 à 3.124,99	61	185.974,54	457	1.395.078,37	3	9.130,46
3.125,00 et plus	78	268.511,37	479	1.605.747,28	4	13.027,69

Carrières pures ou mixtes d'indépendant ~ Hommes

Nombre de bénéficiaires et dépense mensuelle (en €) par tranche de montant, catégorie, carrière et sexe

			Marié			
	Total		Retraite taux «ménage»		Retraite taux «isolé»	
Montant mensuel	Nombre	Montant	Nombre	Montant	Nombre	Montant
Total	**329.662**	**547.916.636,61**	**76.383**	**155.407.333,95**	**139.019**	**215.304.024,84**
0,01 à 124,99	**8.748**	**538.568,08**	726	48.036,42	4.834	294.927,78
125,00 à 249,99	**7.151**	**1.330.015,31**	787	148.798,70	3.686	681.687,68
250,00 à 374,99	**6.389**	**1.992.091,19**	750	234.964,68	3.093	964.324,37
375,00 à 499,99	**5.625**	**2.452.389,64**	726	316.591,84	2.703	1.179.604,48
500,00 à 624,99	**4.895**	**2.744.930,13**	602	338.764,39	2.334	1.306.213,16
625,00 à 749,99	**4.486**	**3.080.842,95**	551	377.522,81	2.165	1.487.403,64
750,00 à 874,99	**3.888**	**3.157.469,54**	484	393.393,06	1.845	1.498.340,85
875,00 à 999,99	**3.745**	**3.507.653,49**	487	455.844,87	1.769	1.656.885,30
1.000,00 à 1.124,99	**4.662**	**4.981.184,94**	445	472.133,59	2.462	2.638.740,62
1.125,00 à 1.249,99	**7.247**	**8.635.950,59**	473	563.943,58	3.173	3.782.353,52
1.250,00 à 1.374,99	**9.232**	**12.144.928,59**	712	938.244,87	4.203	5.526.995,79
1.375,00 à 1.499,99	**13.082**	**18.879.056,48**	2.137	3.117.242,79	5.571	8.028.138,35
1.500,00 à 1.624,99	**19.066**	**29.878.544,22**	2.487	3.880.500,09	8.957	14.056.247,67
1.625,00 à 1.749,99	**43.987**	**74.521.928,34**	2.736	4.619.065,27	23.912	40.516.211,07
1.750,00 à 1.874,99	**86.617**	**154.278.589,97**	3.203	5.801.289,23	45.649	81.232.878,18
1.875,00 à 1.999,99	**17.253**	**33.365.854,24**	3.986	7.740.520,48	5.824	11.254.703,62
2.000,00 à 2.124,99	**15.474**	**31.974.575,50**	8.178	16.946.575,70	4.181	8.613.122,37
2.125,00 à 2.249,99	**41.079**	**90.477.048,58**	35.251	77.737.729,89	3.523	7.700.166,72
2.250,00 à 2.374,99	**7.474**	**17.257.645,86**	2.876	6.629.854,61	2.820	6.516.643,77
2.375,00 à 2.499,99	**5.710**	**13.905.729,25**	1.920	4.674.214,24	2.325	5.662.500,84
2.500,00 à 2.624,99	**4.435**	**11.352.047,63**	1.454	3.723.630,84	1.790	4.580.076,43
2.625,00 à 2.749,99	**3.237**	**8.685.181,82**	1.189	3.193.349,83	1.197	3.208.279,38
2.750,00 à 2.874,99	**2.116**	**5.943.261,61**	1.018	2.862.756,38	617	1.730.601,27
2.875,00 à 2.999,99	**1.358**	**3.984.058,11**	892	2.619.721,18	212	620.408,10
3.000,00 à 3.124,99	**902**	**2.760.520,90**	738	2.260.292,73	66	201.227,81
3.125,00 et plus	**1.804**	**6.086.569,65**	1.575	5.312.351,88	108	365.342,07

	Non marié					
	Retraite taux «isolé»		Retraite et survie		Survie et allocation de transition	
Montant mensuel	Nombre	Montant	Nombre	Montant	Nombre	Montant
Total	**105.852**	**162.010.142,63**	**7.767**	**14.370.886,33**	**641**	**824.248,86**
0,01 à 124,99	3.122	191.353,74	27	1.998,45	39	2.251,69
125,00 à 249,99	2.609	486.866,76	44	8.128,08	25	4.534,09
250,00 à 374,99	2.430	757.001,75	79	24.065,94	37	11.734,45
375,00 à 499,99	2.084	906.975,83	87	38.268,77	25	10.948,72
500,00 à 624,99	1.842	1.034.033,76	98	55.076,12	19	10.842,70
625,00 à 749,99	1.665	1.143.395,01	92	63.789,49	13	8.732,00
750,00 à 874,99	1.455	1.181.422,65	95	76.903,12	9	7.409,86
875,00 à 999,99	1.376	1.288.770,84	97	91.034,24	16	15.118,24
1.000,00 à 1.124,99	1.635	1.742.493,98	99	105.475,41	21	22.341,34
1.125,00 à 1.249,99	3.460	4.121.346,47	115	137.186,74	26	31.120,28
1.250,00 à 1.374,99	4.112	5.409.994,21	165	216.801,47	40	52.892,25
1.375,00 à 1.499,99	5.123	7.373.878,41	214	306.980,31	37	52.816,62
1.500,00 à 1.624,99	7.330	11.485.053,72	223	348.565,90	69	108.176,84
1.625,00 à 1.749,99	16.838	28.532.223,20	326	552.444,82	175	301.983,98
1.750,00 à 1.874,99	37.111	66.061.489,07	612	1.107.450,08	42	75.483,41
1.875,00 à 1.999,99	3.726	7.201.468,21	3.706	7.148.037,43	11	21.124,50
2.000,00 à 2.124,99	2.695	5.550.969,83	412	847.487,51	8	16.420,09
2.125,00 à 2.249,99	2.037	4.454.162,48	258	563.158,29	10	21.831,20
2.250,00 à 2.374,99	1.563	3.614.068,46	210	485.547,43	5	11.531,59
2.375,00 à 2.499,99	1.285	3.130.612,54	175	426.300,18	5	12.101,45
2.500,00 à 2.624,99	1.016	2.600.185,21	172	440.401,94	3	7.753,21
2.625,00 à 2.749,99	682	1.829.547,54	165	443.108,26	4	10.896,81
2.750,00 à 2.874,99	379	1.063.682,82	102	286.221,14		
2.875,00 à 2.999,99	169	494.824,21	84	246.225,39	1	2.879,23
3.000,00 à 3.124,99	45	137.254,84	53	161.745,52		
3.125,00 et plus	63	217.067,09	57	188.484,30	1	3.324,31

Carrières pures ou mixtes d'indépendant ~ Femmes

Nombre de bénéficiaires et dépense mensuelle (en €) par tranche de montant, catégorie, carrière et sexe

			Mariée			
	Total		Retraite taux «ménage»		Retraite taux «isolé»	
Montant mensuel	Nombre	Montant	Nombre	Montant	Nombre	Montant
Total	**298.365**	**423.733.463,83**	**823**	**1.295.610,42**	**86.493**	**91.963.672,95**
0,01 à 124,99	**15.737**	**943.122,00**	55	3.832,45	10.525	594.919,71
125,00 à 249,99	**11.818**	**2.195.333,21**	38	7.517,00	6.141	1.129.621,61
250,00 à 374,99	**10.057**	**3.133.245,36**	24	7.338,81	4.541	1.412.461,95
375,00 à 499,99	**9.001**	**3.926.805,24**	23	9.537,69	3.824	1.668.336,64
500,00 à 624,99	**8.140**	**4.569.965,71**	26	14.569,16	3.391	1.908.665,95
625,00 à 749,99	**7.854**	**5.394.908,43**	16	10.882,54	3.453	2.373.565,21
750,00 à 874,99	**7.115**	**5.776.366,27**	18	14.341,91	2.917	2.363.276,22
875,00 à 999,99	**6.713**	**6.292.359,28**	21	19.315,13	2.471	2.315.757,51
1.000,00 à 1.124,99	**7.566**	**8.066.080,65**	11	11.544,23	3.338	3.576.704,45
1.125,00 à 1.249,99	**8.495**	**10.115.171,94**	12	14.069,50	3.658	4.360.490,13
1.250,00 à 1.374,99	**10.820**	**14.218.635,70**	7	9.297,53	4.836	6.350.742,22
1.375,00 à 1.499,99	**12.833**	**18.479.963,28**	28	40.691,44	5.139	7.389.512,18
1.500,00 à 1.624,99	**18.268**	**28.632.663,28**	31	48.680,28	5.728	8.967.140,95
1.625,00 à 1.749,99	**45.845**	**78.346.491,25**	41	69.299,63	10.889	18.418.030,74
1.750,00 à 1.874,99	**51.277**	**92.022.923,41**	47	85.191,86	12.358	21.978.781,49
1.875,00 à 1.999,99	**34.963**	**67.501.504,51**	84	163.459,55	1.013	1.959.489,50
2.000,00 à 2.124,99	**10.229**	**20.988.695,20**	89	183.915,07	708	1.458.724,57
2.125,00 à 2.249,99	**5.794**	**12.655.533,81**	188	412.763,40	494	1.077.822,04
2.250,00 à 2.374,99	**4.389**	**10.137.247,07**	17	39.282,63	391	902.366,18
2.375,00 à 2.499,99	**3.546**	**8.635.092,60**	10	24.370,06	271	659.563,65
2.500,00 à 2.624,99	**2.798**	**7.162.943,88**	9	23.031,39	180	460.923,86
2.625,00 à 2.749,99	**2.110**	**5.664.921,59**	7	18.624,58	110	295.248,35
2.750,00 à 2.874,99	**1.315**	**3.693.007,95**	5	14.199,85	67	187.627,60
2.875,00 à 2.999,99	**786**	**2.303.539,97**	4	11.684,14	29	84.722,24
3.000,00 à 3.124,99	**435**	**1.327.721,93**	4	12.145,94	8	24.392,98
3.125,00 et plus	**461**	**1.549.220,31**	8	26.024,65	13	44.785,02

	Non mariée					
	Retraite taux «isolé»		Retraite et survie		Survie et allocation de transition	
Montant mensuel	Nombre	Montant	Nombre	Montant	Nombre	Montant
Total	**84.523**	**106.165.678,34**	**93.738**	**174.228.787,01**	**32.788**	**50.079.715,11**
0,01 à 124,99	4.072	265.246,51	379	30.738,26	706	48.385,07
125,00 à 249,99	3.990	748.029,84	739	140.587,33	910	169.577,43
250,00 à 374,99	3.814	1.189.982,71	934	292.498,58	744	230.963,31
375,00 à 499,99	3.574	1.559.292,57	944	412.988,41	636	276.649,93
500,00 à 624,99	3.314	1.859.663,59	879	491.851,27	530	295.215,74
625,00 à 749,99	3.179	2.182.834,62	803	550.898,35	403	276.727,71
750,00 à 874,99	3.091	2.511.962,11	765	622.825,46	324	263.960,57
875,00 à 999,99	3.178	2.980.327,08	737	689.758,88	306	287.200,68
1.000,00 à 1.124,99	3.201	3.399.303,07	658	699.677,05	358	378.851,85
1.125,00 à 1.249,99	3.546	4.217.171,23	783	931.216,83	496	592.224,25
1.250,00 à 1.374,99	4.155	5.460.140,81	1.041	1.368.869,69	781	1.029.585,45
1.375,00 à 1.499,99	4.914	7.078.332,17	1.531	2.208.105,94	1.221	1.763.321,55
1.500,00 à 1.624,99	6.292	9.849.524,50	3.157	4.964.130,44	3.060	4.803.187,11
1.625,00 à 1.749,99	10.543	17.851.173,73	5.836	9.879.320,93	18.536	32.128.666,22
1.750,00 à 1.874,99	16.731	29.902.197,05	20.508	37.114.082,83	1.633	2.942.670,18
1.875,00 à 1.999,99	2.226	4.296.955,21	30.926	59.700.513,61	714	1.381.086,64
2.000,00 à 2.124,99	1.359	2.800.405,52	7.581	15.532.531,21	492	1.013.118,83
2.125,00 à 2.249,99	954	2.083.957,26	3.793	8.284.374,05	365	796.617,06
2.250,00 à 2.374,99	847	1.955.973,74	2.872	6.634.380,92	262	605.243,60
2.375,00 à 2.499,99	638	1.551.989,92	2.483	6.048.888,91	144	350.280,06
2.500,00 à 2.624,99	425	1.086.531,17	2.096	5.367.425,32	88	225.032,14
2.625,00 à 2.749,99	258	692.323,99	1.702	4.570.103,07	33	88.621,60
2.750,00 à 2.874,99	137	384.432,17	1.078	3.028.272,95	28	78.475,38
2.875,00 à 2.999,99	54	157.763,79	687	2.014.150,89	12	35.218,91
3.000,00 à 3.124,99	16	48.719,70	404	1.233.332,85	3	9.130,46
3.125,00 et plus	15	51.444,28	422	1.417.262,98	3	9.703,38

1.2.4 Carrières pures de salarié ~ Hommes et femmes

Nombre de bénéficiaires et dépense mensuelle (en €) par tranche de montant, catégorie, carrière et sexe

			Marié(e)			
	Total		Retraite taux «ménage»		Retraite taux «isolé»	
Montant mensuel	Nombre	Montant	Nombre	Montant	Nombre	Montant
Total	**1.431.026**	**2.483.716.563,33**	**137.924**	**321.696.345,35**	**634.749**	**1.034.383.909,36**
0,01 à 124,99	**72.807**	**4.141.077,62**	5.509	318.189,21	32.175	1.888.335,64
125,00 à 249,99	**41.833**	**7.645.406,89**	3.154	576.439,58	19.968	3.647.223,26
250,00 à 374,99	**27.735**	**8.575.750,15**	2.443	757.049,51	12.408	3.831.137,48
375,00 à 499,99	**23.656**	**10.378.073,96**	1.783	777.580,51	11.822	5.213.213,19
500,00 à 624,99	**26.240**	**14.753.228,66**	1.464	819.359,74	15.331	8.633.655,26
625,00 à 749,99	**26.175**	**17.990.185,96**	1.320	904.064,97	16.535	11.372.402,01
750,00 à 874,99	**25.026**	**20.308.767,41**	1.110	902.353,18	15.330	12.430.423,33
875,00 à 999,99	**21.604**	**20.215.368,99**	1.009	944.493,07	12.171	11.379.235,06
1.000,00 à 1.124,99	**20.560**	**21.869.400,14**	847	899.436,04	11.379	12.136.775,12
1.125,00 à 1.249,99	**22.401**	**26.648.772,64**	905	1.072.621,88	12.683	15.084.527,63
1.250,00 à 1.374,99	**25.577**	**33.549.177,64**	681	891.590,52	14.358	18.820.411,49
1.375,00 à 1.499,99	**29.701**	**42.777.042,55**	697	1.003.580,13	16.296	23.465.965,12
1.500,00 à 1.624,99	**37.620**	**59.125.955,88**	862	1.346.842,47	19.476	30.642.708,49
1.625,00 à 1.749,99	**124.681**	**213.221.105,06**	1.487	2.504.821,03	61.751	105.345.550,13
1.750,00 à 1.874,99	**264.995**	**474.211.876,18**	2.053	3.744.078,54	135.650	242.384.895,94
1.875,00 à 1.999,99	**132.637**	**256.350.196,56**	2.493	4.843.372,69	37.938	73.433.488,01
2.000,00 à 2.124,99	**78.762**	**162.428.665,72**	5.265	10.923.300,56	32.597	67.200.535,21
2.125,00 à 2.249,99	**88.912**	**194.929.142,14**	23.066	50.927.553,87	30.226	66.109.451,89
2.250,00 à 2.374,99	**73.141**	**169.142.029,73**	8.524	19.709.473,24	30.595	70.769.382,23
2.375,00 à 2.499,99	**68.805**	**167.623.355,79**	7.974	19.431.106,22	30.032	73.181.282,61
2.500,00 à 2.624,99	**58.187**	**149.010.144,69**	7.228	18.517.278,90	26.150	66.968.509,60
2.625,00 à 2.749,99	**47.710**	**128.077.908,94**	7.490	20.136.012,98	21.153	56.769.271,82
2.750,00 à 2.874,99	**33.044**	**92.784.685,39**	8.250	23.210.881,21	12.965	36.370.666,15
2.875,00 à 2.999,99	**19.286**	**56.535.164,34**	8.765	25.750.651,99	4.434	12.956.209,25
3.000,00 à 3.124,99	**12.146**	**37.149.558,05**	8.724	26.705.142,89	766	2.331.803,90
3.125,00 et plus	**27.785**	**94.274.522,25**	24.821	84.079.070,42	560	2.016.849,54

Non marié(e)

	Retraite taux «isolé»		Retraite et survie		Survie et allocation de transition	
Montant mensuel	Nombre	Montant	Nombre	Montant	Nombre	Montant
Total	**385.411**	**635.557.056,65**	**180.968**	**371.160.594,14**	**91.974**	**120.918.657,83**
0,01 à 124,99	20.797	1.116.317,25	693	49.702,17	13.633	768.533,35
125,00 à 249,99	11.699	2.144.817,27	1.065	201.183,95	5.947	1.075.742,83
250,00 à 374,99	8.447	2.616.301,94	1.049	327.184,38	3.388	1.044.076,84
375,00 à 499,99	6.752	2.952.006,35	1.004	437.438,42	2.295	997.835,49
500,00 à 624,99	6.537	3.667.649,64	978	548.736,15	1.930	1.083.827,87
625,00 à 749,99	5.807	3.987.162,39	886	608.494,36	1.627	1.118.062,23
750,00 à 874,99	6.003	4.875.161,80	895	726.095,56	1.688	1.374.733,54
875,00 à 999,99	5.968	5.592.710,08	946	887.788,16	1.510	1.411.142,62
1.000,00 à 1.124,99	5.587	5.930.899,36	1.041	1.105.243,65	1.706	1.797.045,97
1.125,00 à 1.249,99	6.022	7.162.633,38	1.156	1.375.552,04	1.635	1.953.437,71
1.250,00 à 1.374,99	7.029	9.221.407,86	1.422	1.868.704,22	2.087	2.747.063,55
1.375,00 à 1.499,99	8.669	12.491.198,54	1.722	2.478.926,62	2.317	3.337.372,14
1.500,00 à 1.624,99	12.092	19.015.914,45	2.335	3.657.610,08	2.855	4.462.880,39
1.625,00 à 1.749,99	36.996	63.068.176,17	4.025	6.817.098,65	20.422	35.485.459,08
1.750,00 à 1.874,99	102.810	183.782.150,55	18.383	33.268.446,71	6.099	11.032.304,44
1.875,00 à 1.999,99	24.821	48.033.132,35	62.419	120.429.186,91	4.966	9.611.016,60
2.000,00 à 2.124,99	20.910	43.105.174,45	15.593	32.134.542,86	4.397	9.065.112,64
2.125,00 à 2.249,99	18.880	41.296.174,46	12.990	28.396.138,00	3.750	8.199.823,92
2.250,00 à 2.374,99	18.888	43.681.953,68	11.803	27.282.636,43	3.331	7.698.584,15
2.375,00 à 2.499,99	17.431	42.453.344,33	10.829	26.377.401,39	2.539	6.180.221,24
2.500,00 à 2.624,99	14.102	36.109.104,54	9.159	23.454.134,43	1.548	3.961.117,22
2.625,00 à 2.749,99	10.258	27.526.961,37	7.777	20.876.125,45	1.032	2.769.537,32
2.750,00 à 2.874,99	5.844	16.389.633,20	5.323	14.954.693,48	662	1.858.811,35
2.875,00 à 2.999,99	2.104	6.151.172,61	3.621	10.616.523,97	362	1.060.606,52
3.000,00 à 3.124,99	472	1.439.172,10	2.052	6.270.064,34	132	403.374,82
3.125,00 et plus	486	1.746.726,53	1.802	6.010.941,76	116	420.934,00

Carrières pures de salarié ~ Hommes

Nombre de bénéficiaires et dépense mensuelle (en €) par tranche de montant, catégorie, carrière et sexe

			Marié			
	Total		Retraite taux «ménage»		Retraite taux «isolé»	
Montant mensuel	Nombre	Montant	Nombre	Montant	Nombre	Montant
Total	**665.526**	**1.295.325.949,82**	**135.698**	**318.550.121,33**	**312.444**	**586.423.638,56**
0,01 à 124,99	**28.953**	**1.598.903,83**	5.240	305.156,11	13.983	778.372,18
125,00 à 249,99	**16.023**	**2.941.357,40**	3.027	552.614,05	7.911	1.456.885,63
250,00 à 374,99	**11.295**	**3.496.305,85**	2.310	715.120,63	5.419	1.675.166,28
375,00 à 499,99	**8.562**	**3.730.172,26**	1.654	721.366,59	4.158	1.808.286,20
500,00 à 624,99	**7.679**	**4.299.972,25**	1.373	768.725,93	3.598	2.014.205,93
625,00 à 749,99	**6.268**	**4.297.011,24**	1.246	852.874,52	2.820	1.935.871,49
750,00 à 874,99	**5.827**	**4.729.661,12**	1.041	846.776,71	2.626	2.130.729,32
875,00 à 999,99	**5.150**	**4.826.222,96**	937	877.450,96	2.206	2.068.582,60
1.000,00 à 1.124,99	**5.210**	**5.546.165,69**	794	842.968,65	2.622	2.804.050,09
1.125,00 à 1.249,99	**5.033**	**5.978.605,41**	849	1.006.318,24	2.506	2.976.482,55
1.250,00 à 1.374,99	**5.396**	**7.070.280,24**	645	844.394,68	2.754	3.608.776,05
1.375,00 à 1.499,99	**7.340**	**10.580.137,60**	666	958.506,71	3.715	5.354.584,33
1.500,00 à 1.624,99	**10.403**	**16.372.805,55**	814	1.271.536,39	5.104	8.032.378,20
1.625,00 à 1.749,99	**33.946**	**57.912.856,90**	1.435	2.416.821,79	16.622	28.360.912,66
1.750,00 à 1.874,99	**116.891**	**209.489.073,04**	2.004	3.654.799,76	60.185	108.008.853,47
1.875,00 à 1.999,99	**53.548**	**103.601.306,80**	2.411	4.684.200,72	27.128	52.505.456,28
2.000,00 à 2.124,99	**42.561**	**87.803.368,27**	5.138	10.660.080,62	23.040	47.493.549,88
2.125,00 à 2.249,99	**57.788**	**126.876.795,05**	22.772	50.280.420,03	21.915	47.942.946,86
2.250,00 à 2.374,99	**45.059**	**104.227.656,73**	8.473	19.591.569,74	23.262	53.821.919,23
2.375,00 à 2.499,99	**44.238**	**107.796.946,92**	7.939	19.345.867,92	23.810	58.031.025,34
2.500,00 à 2.624,99	**39.365**	**100.835.454,81**	7.183	18.401.930,37	21.821	55.894.946,43
2.625,00 à 2.749,99	**33.773**	**90.681.443,77**	7.435	19.988.176,47	18.240	48.958.823,39
2.750,00 à 2.874,99	**24.770**	**69.561.370,61**	8.200	23.070.097,61	11.655	32.700.913,79
2.875,00 à 2.999,99	**14.855**	**43.552.169,37**	8.735	25.662.214,46	4 120	12.039.983,41
3.000,00 à 3.124,99	**9.935**	**30.394.246,36**	8.690	26.600.918,50	716	2.179.923,72
3.125,00 et plus	**25.658**	**87.125.659,79**	24.687	83.629.213,17	508	1.840.013,25

	Non marié					
	Retraite taux «isolé»		Retraite et survie		Survie et allocation de transition	
Montant mensuel	Nombre	Montant	Nombre	Montant	Nombre	Montant
Total	**200.046**	**359.150.873,37**	**14.014**	**27.060.672,88**	**3.324**	**4.140.643,68**
0,01 à 124,99	9.222	488.415,01	86	5.690,54	422	21.269,99
125,00 à 249,99	4.784	876.391,35	129	24.334,48	172	31.131,89
250,00 à 374,99	3.318	1.028.246,61	129	40.926,02	119	36.846,31
375,00 à 499,99	2.565	1.120.098,27	94	40.810,74	91	39.610,46
500,00 à 624,99	2.490	1.394.795,91	118	66.527,04	100	55.717,44
625,00 à 749,99	2.005	1.373.759,40	110	74.903,12	87	59.602,71
750,00 à 874,99	1.969	1.597.799,24	100	80.965,35	91	73.390,50
875,00 à 999,99	1.812	1.697.126,28	116	109.565,52	79	73.497,60
1.000,00 à 1.124,99	1.520	1.611.418,16	124	131.304,64	150	156.424,15
1.125,00 à 1.249,99	1.502	1.786.848,99	98	116.127,55	78	92.828,08
1.250,00 à 1.374,99	1.792	2.347.400,53	114	149.624,71	91	120.084,27
1.375,00 à 1.499,99	2.755	3.972.974,39	98	140.665,64	106	153.406,53
1.500,00 à 1.624,99	4.181	6.592.206,47	162	253.570,92	142	223.113,57
1.625,00 à 1.749,99	14.609	24.926.208,54	287	485.850,89	993	1.723.063,02
1.750,00 à 1.874,99	53.791	96.172.888,16	768	1.393.779,91	143	258.751,74
1.875,00 à 1.999,99	15.701	30.401.204,34	8.189	15.780.096,08	119	230.349,38
2.000,00 à 2.124,99	13.783	28.414.323,27	505	1.038.972,78	95	196.441,72
2.125,00 à 2.249,99	12.580	27.515.035,99	450	983.308,46	71	155.083,71
2.250,00 à 2.374,99	12.840	29.696.601,56	434	1.001.960,05	50	115.606,15
2.375,00 à 2.499,99	12.042	29.331.518,26	404	983.630,91	43	104.904,49
2.500,00 à 2.624,99	9.917	25.400.493,61	407	1.043.457,78	37	94.626,62
2.625,00 à 2.749,99	7.675	20.598.496,48	402	1.079.458,86	21	56 488,57
2.750,00 à 2.874,99	4.618	12.955.986,49	281	789.545,92	16	44.826,80
2.875,00 à 2.999,99	1.788	5.228.628,00	206	603.818,72	6	17.524,78
3.000,00 à 3.124,99	417	1.270.915,98	110	336.434,96	2	6.053,20
3.125,00 et plus	370	1.351.092,08	93	305.341,29		

Carrières pures de salarié ~ Femmes

Nombre de bénéficiaires et dépense mensuelle (en €) par tranche de montant, catégorie, carrière et sexe

			Mariée			
	Total		Retraite taux «ménage»		Retraite taux «isolé»	
Montant mensuel	Nombre	Montant	Nombre	Montant	Nombre	Montant
Total	**765.500**	**1.188.390.613,51**	**2.226**	**3.146.224,02**	**322.305**	**447.960.270,80**
0,01 à 124,99	**43.854**	**2.542.173,79**	269	13.033,10	18.192	1.109.963,46
125,00 à 249,99	**25.810**	**4.704.049,49**	127	23.825,53	12.057	2.190.337,63
250,00 à 374,99	**16.440**	**5.079.444,30**	133	41.928,88	6.989	2.155.971,20
375,00 à 499,99	**15.094**	**6.647.901,70**	129	56.213,92	7.664	3.404.926,99
500,00 à 624,99	**18.561**	**10.453.256,41**	91	50.633,81	11.733	6.619.449,33
625,00 à 749,99	**19.907**	**13.693.174,72**	74	51.190,45	13.715	9.436.530,52
750,00 à 874,99	**19.199**	**15.579.106,29**	69	55.576,47	12.704	10.299.694,01
875,00 à 999,99	**16.454**	**15.389.146,03**	72	67.042,11	9.965	9.310.652,46
1.000,00 à 1.124,99	**15.350**	**16.323.234,45**	53	56.467,39	8.757	9.332.725,03
1.125,00 à 1.249,99	**17.368**	**20.670.167,23**	56	66.303,64	10.177	12.108.045,08
1.250,00 à 1.374,99	**20.181**	**26.478.897,40**	36	47.195,84	11.604	15.211.635,44
1.375,00 à 1.499,99	**22.361**	**32.196.904,95**	31	45.073,42	12.581	18.111.380,79
1.500,00 à 1.624,99	**27.217**	**42.753.150,33**	48	75.306,08	14.372	22.610.330,29
1.625,00 à 1.749,99	**90.735**	**155.308.248,16**	52	87.999,24	45.129	76.984.637,47
1.750,00 à 1.874,99	**148.104**	**264.722.803,14**	49	89.278,78	75.465	134.376.042,47
1.875,00 à 1.999,99	**79.089**	**152.748.889,76**	82	159.171,97	10.810	20.928.031,73
2.000,00 à 2.124,99	**36.201**	**74.625.297,45**	127	263.219,94	9.557	19.706.985,33
2.125,00 à 2.249,99	**31.124**	**68.052.347,09**	294	647.133,84	8.311	18.166.505,03
2.250,00 à 2.374,99	**28.082**	**64.914.373,00**	51	117.903,50	7.333	16.947.463,00
2.375,00 à 2.499,99	**24.567**	**59.826.408,87**	35	85.238,30	6 222	15.150.257,27
2.500,00 à 2.624,99	**18.822**	**48.174.689,88**	45	115.348,53	4.329	11.073.563,17
2.625,00 à 2.749,99	**13.937**	**37.396.465,17**	55	147.836,51	2.913	7.810.448,43
2.750,00 à 2.874,99	**8.274**	**23.223.314,78**	50	140.783,60	1.310	3.669.752,36
2.875,00 à 2.999,99	**4.431**	**12.982.994,97**	30	88.437,53	314	916.225,84
3.000,00 à 3.124,99	**2.211**	**6.755.311,69**	34	104.224,39	50	151.880,18
3.125,00 et plus	**2.127**	**7.148.862,46**	134	449.857,25	52	176.836,29

	Non mariée					
	Retraite taux «isolé»		Retraite et survie		Survie et allocation de transition	
Montant mensuel	Nombre	Montant	Nombre	Montant	Nombre	Montant
Total	**185.365**	**276.406.183,28**	**166.954**	**344.099.921,26**	**88.650**	**116.778.014,15**
0,01 à 124,99	11.575	627.902,24	607	44.011,63	13.211	747.263,36
125,00 à 249,99	6.915	1.268.425,92	936	176.849,47	5.775	1.044.610,94
250,00 à 374,99	5.129	1.588.055,33	920	286.258,36	3.269	1.007.230,53
375,00 à 499,99	4.187	1.831.908,08	910	396.627,68	2.204	958.225,03
500,00 à 624,99	4.047	2.272.853,73	860	482.209,11	1.830	1.028.110,43
625,00 à 749,99	3.802	2.613.402,99	776	533.591,24	1.540	1.058.459,52
750,00 à 874,99	4.034	3.277.362,56	795	645.130,21	1.597	1.301.343,04
875,00 à 999,99	4.156	3.895.583,80	830	778.222,64	1.431	1.337.645,02
1.000,00 à 1.124,99	4.067	4.319.481,20	917	973.939,01	1.556	1.640.621,82
1.125,00 à 1.249,99	4.520	5.375.784,39	1.058	1.259.424,49	1.557	1.860.609,63
1.250,00 à 1.374,99	5.237	6.874.007,33	1.308	1.719.079,51	1.996	2.626.979,28
1.375,00 à 1.499,99	5.914	8.518.224,15	1.624	2.338.260,98	2.211	3.183.965,61
1.500,00 à 1.624,99	7.911	12.423.707,98	2.173	3.404.039,16	2.713	4.239.766,82
1.625,00 à 1.749,99	22.387	38.141.967,63	3.738	6.331.247,76	19.429	33.762.396,06
1.750,00 à 1.874,99	49.019	87.609.262,39	17.615	31.874.666,80	5.956	10.773.552,70
1.875,00 à 1.999,99	9.120	17.631.928,01	54.230	104.649.090,83	4.847	9.380.667,22
2.000,00 à 2.124,99	7.127	14.690.851,18	15.088	31.095.570,08	4.302	8.868.670,92
2.125,00 à 2.249,99	6.300	13.781.138,47	12.540	27.412.829,54	3.679	8.044.740,21
2.250,00 à 2.374,99	6.048	13.985.352,12	11.369	26.280.676,38	3.281	7.582.978,00
2.375,00 à 2.499,99	5.389	13.121.826,07	10.425	25.393.770,48	2.496	6.075.316,75
2.500,00 à 2.624,99	4.185	10.708.610,93	8.752	22.410.676,65	1.511	3.866.490,60
2.625,00 à 2.749,99	2.583	6.928.464,89	7.375	19.796.666,59	1.011	2.713.048,75
2.750,00 à 2.874,99	1.226	3.433.646,71	5.042	14.165.147,56	646	1.813.984,55
2.875,00 à 2.999,99	316	922.544,61	3.415	10.012.705,25	356	1.043.081,74
3.000,00 à 3.124,99	55	168.256,12	1.942	5.933.629,38	130	397.321,62
3.125,00 et plus	116	395.634,45	1.709	5.705.600,47	116	420.934,00

1.2.5 Carrières mixtes de salarié et indépendant ~ Hommes et femmes

Nombre de bénéficiaires et dépense mensuelle (en €) par tranche de montant, catégorie, carrière et sexe

			Marié(e)			
	Total		Retraite taux «ménage»		Retraite taux «isolé»	
Montant mensuel	Nombre	Montant	Nombre	Montant	Nombre	Montant
Total	**473.165**	**799.554.049,50**	**54.952**	**116.940.794,19**	**167.076**	**259.357.779,03**
0,01 à 124,99	**3.094**	**230.834,62**	149	10.543,64	1.569	118.654,36
125,00 à 249,99	**5.431**	**1.038.529,76**	228	43.547,82	2.714	515.716,78
250,00 à 374,99	**6.812**	**2.143.210,86**	309	96.503,97	3.155	994.745,82
375,00 à 499,99	**8.029**	**3.519.218,17**	370	161.778,20	3.846	1.685.990,07
500,00 à 624,99	**8.121**	**4.563.226,68**	328	184.803,86	3.835	2.156.426,10
625,00 à 749,99	**8.213**	**5.643.595,59**	299	204.946,18	3.892	2.675.014,86
750,00 à 874,99	**7.911**	**6.430.314,17**	271	220.957,26	3.548	2.879.526,74
875,00 à 999,99	**7.760**	**7.277.291,63**	295	276.464,52	3.281	3.076.745,36
1.000,00 à 1.124,99	**9.339**	**9.967.471,92**	283	300.263,81	4.601	4.933.444,63
1.125,00 à 1.249,99	**10.486**	**12.489.293,49**	261	311.087,42	4.836	5.763.438,52
1.250,00 à 1.374,99	**14.594**	**19.192.130,37**	377	497.662,53	6.972	9.165.632,74
1.375,00 à 1.499,99	**18.581**	**26.765.813,08**	648	937.743,03	8.396	12.085.403,28
1.500,00 à 1.624,99	**27.247**	**42.710.260,15**	1.515	2.367.838,50	11.207	17.565.128,91
1.625,00 à 1.749,99	**69.644**	**118.505.959,50**	2.123	3.585.554,85	28.748	48.744.860,61
1.750,00 à 1.874,99	**120.439**	**215.177.918,55**	2.251	4.081.256,52	51.882	92.332.491,91
1.875,00 à 1.999,99	**47.749**	**92.247.812,91**	2.628	5.104.069,38	6.434	12.436.890,44
2.000,00 à 2.124,99	**21.808**	**44.901.303,08**	5.204	10.783.045,90	4.610	9.497.210,22
2.125,00 à 2.249,99	**37.192**	**81.795.955,17**	26.429	58.281.063,80	3.792	8.286.397,00
2.250,00 à 2.374,99	**11.123**	**25.687.285,00**	2.669	6.153.241,77	3.036	7.014.844,91
2.375,00 à 2.499,99	**8.758**	**21.328.161,88**	1.805	4.394.526,09	2.480	6.039.517,24
2.500,00 à 2.624,99	**6.907**	**17.681.418,52**	1.366	3.498.558,79	1.896	4.851.965,71
2.625,00 à 2.749,99	**5.135**	**13.781.448,70**	1.121	3.010.334,60	1.268	3.399.235,12
2.750,00 à 2.874,99	**3.292**	**9.246.049,26**	966	2.716.504,84	656	1.839.882,87
2.875,00 à 2.999,99	**2.055**	**6.026.204,76**	839	2.463.748,34	234	684.669,59
3.000,00 à 3.124,99	**1.274**	**3.895.731,42**	701	2.147.039,53	70	213.424,30
3.125,00 et plus	**2.171**	**7.307.610,26**	1.517	5.107.709,04	118	400.520,94

	Non marié(e)					
	Retraite taux «isolé»		Retraite et survie		Survie et allocation de transition	
Montant mensuel	Nombre	Montant	Nombre	Montant	Nombre	Montant
Total	**142.123**	**219.161.401,53**	**88.696**	**171.132.755,96**	**20.318**	**32.961.318,79**
0,01 à 124,99	1.194	87.547,29	77	5.859,72	105	8.229,61
125,00 à 249,99	2.105	404.556,35	166	32.474,36	218	42.234,45
250,00 à 374,99	2.752	864.169,58	316	99.425,84	280	88.365,65
375,00 à 499,99	3.128	1.369.990,91	381	168.106,18	304	133.352,81
500,00 à 624,99	3.227	1.812.519,16	446	250.127,60	285	159.349,96
625,00 à 749,99	3.301	2.267.870,08	485	333.789,94	236	161.974,53
750,00 à 874,99	3.407	2.771.628,38	493	400.947,03	192	157.254,76
875,00 à 999,99	3.467	3.251.981,49	493	461.740,54	224	210.359,72
1.000,00 à 1.124,99	3.793	4.030.238,42	438	465.798,87	224	237.726,19
1.125,00 à 1.249,99	4.528	5.388.327,37	550	654.910,40	311	371.529,78
1.250,00 à 1.374,99	5.934	7.802.928,60	810	1.064.187,34	501	661.719,16
1.375,00 à 1.499,99	7.447	10.726.960,90	1.314	1.894.924,15	776	1.120.781,72
1.500,00 à 1.624,99	10.295	16.128.654,06	2.647	4.160.616,83	1.583	2.488.021,85
1.625,00 à 1.749,99	22.351	37.899.920,64	5.059	8.568.226,18	11.363	19.707.397,22
1.750,00 à 1.874,99	46.144	82.288.242,80	18.540	33.553.319,68	1.622	2.922.607,64
1.875,00 à 1.999,99	5.474	10.575.031,42	32.516	62.783.838,23	697	1.347.983,44
2.000,00 à 2.124,99	3.726	7.674.881,71	7.789	15.959.758,52	479	986.406,73
2.125,00 à 2.249,99	2.739	5.986.920,63	3.882	8.477.686,57	350	763.887,17
2.250,00 à 2.374,99	2.222	5.136.194,79	2.943	6.798.291,22	253	584.712,31
2.375,00 à 2.499,99	1.788	4.353.767,85	2.540	6.187.703,33	145	352.647,37
2.500,00 à 2.624,99	1.368	3.500.309,71	2.190	5.608.109,51	87	222.474,80
2.625,00 à 2.749,99	889	2.385.427,93	1.820	4.886.932,64	37	99.518,41
2.750,00 à 2.874,99	498	1.397.733,49	1.145	3.216.252,57	27	75.675,49
2.875,00 à 2.999,99	215	629.107,71	754	2.210.580,98	13	38.098,14
3.000,00 à 3.124,99	60	182.926,07	440	1.343.211,06	3	9.130,46
3.125,00 et plus	71	243.564,19	462	1.545.936,67	3	9.879,42

Carrières mixtes de salarié et indépendant ~ Hommes

Nombre de bénéficiaires et dépense mensuelle (en €) par tranche de montant, catégorie, carrière et sexe

			Marié			
	Total		Retraite taux «ménage»		Retraite taux «isolé»	
Montant mensuel	Nombre	Montant	Nombre	Montant	Nombre	Montant
Total	**247.753**	**441.509.314,68**	**54.299**	**115.803.443,15**	**105.813**	**180.009.250,51**
0,01 à 124,99	**1.168**	**84.359,27**	130	9.105,39	498	36.922,92
125,00 à 249,99	**1.980**	**379.425,86**	212	40.382,80	854	163.217,08
250,00 à 374,99	**2.609**	**819.318,47**	291	91.002,99	1.095	346.463,03
375,00 à 499,99	**2.865**	**1.252.847,59**	356	156.125,95	1.244	544.913,34
500,00 à 624,99	**2.606**	**1.461.956,15**	307	173.016,75	1.143	639.732,71
625,00 à 749,99	**2.523**	**1.734.086,50**	290	198.717,90	1.134	780.927,55
750,00 à 874,99	**2.396**	**1.949.356,99**	260	212.140,96	1.064	865.976,17
875,00 à 999,99	**2.360**	**2.213.403,00**	281	263.609,52	1.069	1.002.367,71
1.000,00 à 1.124,99	**3.061**	**3.273.179,94**	275	291.864,07	1.615	1.733.824,53
1.125,00 à 1.249,99	**4.064**	**4.848.756,98**	251	299.451,71	1.900	2.267.042,24
1.250,00 à 1.374,99	**6.429**	**8.462.782,82**	372	491.045,68	2.973	3.911.379,05
1.375,00 à 1.499,99	**8.557**	**12.328.538,41**	630	911.641,14	3.967	5.716.935,38
1.500,00 à 1.624,99	**13.403**	**21.011.777,65**	1.490	2.328.620,41	6.325	9.925.241,94
1.625,00 à 1.749,99	**35.148**	**59.622.136,98**	2.091	3.531.351,63	19.124	32.449.162,58
1.750,00 à 1.874,99	**74.567**	**132.843.850,75**	2.212	4.010.581,78	40.394	71.897.425,83
1.875,00 à 1.999,99	**15.017**	**29.033.597,78**	2.560	4.971.978,83	5.468	10.568.025,43
2.000,00 à 2.124,99	**11.910**	**24.594.705,14**	5.124	10.617.719,76	3.925	8.085.909,16
2.125,00 à 2.249,99	**31.649**	**69.689.474,76**	26.246	57.879.225,71	3.304	7.221.727,17
2.250,00 à 2.374,99	**6.930**	**16.002.798,10**	2.652	6.113.959,14	2.658	6.142.680,44
2.375,00 à 2.499,99	**5.360**	**13.053.179,14**	1.795	4.370.156,03	2.216	5.396.888,27
2.500,00 à 2.624,99	**4.204**	**10.761.495,92**	1.357	3.475.527,40	1.723	4.408.840,78
2.625,00 à 2.749,99	**3.073**	**8.245.560,73**	1.114	2.991.710,02	1 159	3.106.677,34
2.750,00 à 2.874,99	**2.008**	**5.639.989,05**	961	2.702.304,99	589	1.652.255,27
2.875,00 à 2.999,99	**1.285**	**3.769.627,65**	835	2.452.064,20	205	599.947,35
3.000,00 à 3.124,99	**854**	**2.613.836,14**	697	2.134.893,59	62	189.031,32
3.125,00 et plus	**1.727**	**5.819.272,91**	1.510	5.085.244,80	105	355.735,92

	Non marié					
	Retraite taux «isolé»		Retraite et survie		Survie et allocation de transition	
Montant mensuel	Nombre	Montant	Nombre	Montant	Nombre	Montant
Total	**80.044**	**131.578.923,44**	**7.078**	**13.378.428,49**	**519**	**739.269,09**
0,01 à 124,99	513	36.418,75	16	1.133,66	11	778,55
125,00 à 249,99	883	169.901,79	24	4.548,62	7	1.375,57
250,00 à 374,99	1.145	357.907,60	57	17.328,88	21	6.615,97
375,00 à 499,99	1.188	517.958,80	58	25.697,37	19	8.152,13
500,00 à 624,99	1.073	602.211,79	69	38.913,58	14	8.081,32
625,00 à 749,99	1.026	704.106,73	65	44.950,72	8	5.383,60
750,00 à 874,99	997	810.503,00	67	54.085,17	8	6.651,69
875,00 à 999,99	922	864.669,15	73	68.600,67	15	14.155,95
1.000,00 à 1.124,99	1.083	1.153.754,59	71	75.591,64	17	18.145,11
1.125,00 à 1.249,99	1.807	2.155.778,82	83	98.999,32	23	27.484,89
1.250,00 à 1.374,99	2.913	3.835.379,36	136	178.761,96	35	46.216,77
1.375,00 à 1.499,99	3.740	5.384.319,74	188	269.886,45	32	45.755,70
1.500,00 à 1.624,99	5.339	8.368.646,50	187	292.212,43	62	97.056,37
1.625,00 à 1.749,99	13.500	22.902.666,70	274	464.426,54	159	274.529,53
1.750,00 à 1.874,99	31.391	55.904.466,43	528	955.893,30	42	75.483,41
1.875,00 à 1.999,99	3.396	6.563.553,37	3.582	6.908.915,65	11	21.124,50
2.000,00 à 2.124,99	2.460	5.066.272,15	394	810.425,39	7	14.378,68
2.125,00 à 2.249,99	1.848	4.040.573,77	241	526.116,91	10	21.831,20
2.250,00 à 2.374,99	1.419	3.281.604,83	196	453.022,10	5	11.531,59
2.375,00 à 2.499,99	1.186	2.889.228,94	159	387.222,90	4	9.683,00
2.500,00 à 2.624,99	953	2.439.224,38	168	430.150,15	3	7.753,21
2.625,00 à 2.749,99	638	1.711.886,61	158	424.389,95	4	10.896,81
2.750,00 à 2.874,99	361	1.013.301,32	97	272.127,47		
2.875,00 à 2.999,99	162	474.325,91	82	240.410,96	1	2.879,23
3.000,00 à 3.124,99	44	134.206,37	51	155.704,86		
3.125,00 et plus	57	196.056,04	54	178.911,84	1	3.324,31

Carrières mixtes de salarié et indépendant ~ Femmes

Nombre de bénéficiaires et dépense mensuelle (en €) par tranche de montant, catégorie, carrière et sexe

			Mariée			
	Total		Retraite taux «ménage»		Retraite taux «isolé»	
Montant mensuel	Nombre	Montant	Nombre	Montant	Nombre	Montant
Total	**225.412**	**358.044.734,82**	**653**	**1.137.351,04**	**61.263**	**79.348.528,52**
0,01 à 124,99	**1.926**	**146.475,35**	19	1.438,25	1.071	81.731,44
125,00 à 249,99	**3.451**	**659.103,90**	16	3.165,02	1.860	352.499,70
250,00 à 374,99	**4.203**	**1.323.892,39**	18	5.500,98	2.060	648.282,79
375,00 à 499,99	**5.164**	**2.266.370,58**	14	5.652,25	2.602	1.141.076,73
500,00 à 624,99	**5.515**	**3.101.270,53**	21	11.787,11	2.692	1.516.693,39
625,00 à 749,99	**5.690**	**3.909.509,09**	9	6.228,28	2.758	1.894.087,31
750,00 à 874,99	**5.515**	**4.480.957,18**	11	8.816,30	2.484	2.013.550,57
875,00 à 999,99	**5.400**	**5.063.888,63**	14	12.855,00	2.212	2.074.377,65
1.000,00 à 1.124,99	**6.278**	**6.694.291,98**	8	8.399,74	2.986	3.199.620,10
1.125,00 à 1.249,99	**6.422**	**7.640.536,51**	10	11.635,71	2.936	3.496.396,28
1.250,00 à 1.374,99	**8.165**	**10.729.347,55**	5	6.616,85	3.999	5.254.253,69
1.375,00 à 1.499,99	**10.024**	**14.437.274,67**	18	26.101,89	4.429	6.368.467,90
1.500,00 à 1.624,99	**13.844**	**21.698.482,50**	25	39.218,09	4.882	7.639.886,97
1.625,00 à 1.749,99	**34.496**	**58.883.822,52**	32	54.203,22	9.624	16.295.698,03
1.750,00 à 1.874,99	**45.872**	**82.334.067,80**	39	70.674,74	11.488	20.435.066,08
1.875,00 à 1.999,99	**32.732**	**63.214.215,13**	68	132.090,55	966	1.868.865,01
2.000,00 à 2.124,99	**9.898**	**20.306.597,94**	80	165.326,14	685	1.411.301,06
2.125,00 à 2.249,99	**5.543**	**12.106.480,41**	183	401.838,09	488	1.064.669,83
2.250,00 à 2.374,99	**4.193**	**9.684.486,90**	17	39.282,63	378	872.164,47
2.375,00 à 2.499,99	**3.398**	**8.274.982,74**	10	24.370,06	264	642.628,97
2.500,00 à 2.624,99	**2.703**	**6.919.922,60**	9	23.031,39	173	443.124,93
2.625,00 à 2.749,99	**2.062**	**5.535.887,97**	7	18.624,58	109	292.557,78
2.750,00 à 2.874,99	**1.284**	**3.606.060,21**	5	14.199,85	67	187.627,60
2.875,00 à 2.999,99	**770**	**2.256.577,11**	4	11 684,14	29	84.722,24
3.000,00 à 3.124,99	**420**	**1.281.895,28**	4	12.145,94	8	24.392,98
3.125,00 et plus	**444**	**1.488.337,35**	7	22.464,24	13	44.785,02

	Non mariée					
	Retraite taux «isolé»		Retraite et survie		Survie et allocation de transition	
Montant mensuel	Nombre	Montant	Nombre	Montant	Nombre	Montant
Total	**62.079**	**87.582.478,09**	**81.618**	**157.754.327,47**	**19.799**	**32.222.049,70**
0,01 à 124,99	681	51.128,54	61	4.726,06	94	7.451,06
125,00 à 249,99	1.222	234.654,56	142	27.925,74	211	40.858,88
250,00 à 374,99	1.607	506.261,98	259	82.096,96	259	81.749,68
375,00 à 499,99	1.940	852.032,11	323	142.408,81	285	125.200,68
500,00 à 624,99	2.154	1.210.307,37	377	211.214,02	271	151.268,64
625,00 à 749,99	2.275	1.563.763,35	420	288.839,22	228	156.590,93
750,00 à 874,99	2.410	1.961.125,38	426	346.861,86	184	150.603,07
875,00 à 999,99	2.545	2.387.312,34	420	393.139,87	209	196.203,77
1.000,00 à 1.124,99	2.710	2.876.483,83	367	390.207,23	207	219.581,08
1.125,00 à 1.249,99	2.721	3.232.548,55	467	555.911,08	288	344.044,89
1.250,00 à 1.374,99	3.021	3.967.549,24	674	885.425,38	466	615.502,39
1.375,00 à 1.499,99	3.707	5.342.641,16	1.126	1.625.037,70	744	1.075.026,02
1.500,00 à 1.624,99	4.956	7.760.007,56	2.460	3.868.404,40	1.521	2.390.965,48
1.625,00 à 1.749,99	8.851	14.997.253,94	4.785	8.103.799,64	11.204	19.432.867,69
1.750,00 à 1.874,99	14.753	26.383.776,37	18.012	32.597.426,38	1.580	2.847.124,23
1.875,00 à 1.999,99	2.078	4.011.478,05	28.934	55.874.922,58	686	1.326.858,94
2.000,00 à 2.124,99	1.266	2.608.609,56	7.395	15.149.333,13	472	972.028,05
2.125,00 à 2.249,99	891	1.946.346,86	3.641	7.951.569,66	340	742.055,97
2.250,00 à 2.374,99	803	1.854.589,96	2.747	6.345.269,12	248	573.180,72
2.375,00 à 2.499,99	602	1.464.538,91	2.381	5.800.480,43	141	342.964,37
2.500,00 à 2.624,99	415	1.061.085,33	2.022	5.177.959,36	84	214.721,59
2.625,00 à 2.749,99	251	673.541,32	1.662	4.462.542,69	33	88.621,60
2.750,00 à 2.874,99	137	384.432,17	1.048	2.944.125,10	27	75.675,49
2.875,00 à 2.999,99	53	154.781,80	672	1.970.170,02	12	35.218,91
3.000,00 à 3.124,99	16	48.719,70	389	1.187.506,20	3	9.130,46
3.125,00 et plus	14	47.508,15	408	1.367.024,83	2	6.555,11

1.2.6 Carrières mixtes de salarié et fonctionnaire ~ Hommes et femmes

Nombre de bénéficiaires et dépense mensuelle (en €) par tranche de montant, catégorie, carrière et sexe

			Marié(e)			
	Total		Retraite taux «ménage»		Retraite taux «isolé»	
Montant mensuel	Nombre	Montant	Nombre	Montant	Nombre	Montant
Total	**390.180**	**193.201.968,90**	**14.643**	**13.791.937,49**	**182.623**	**57.013.748,51**
0,01 à 124,99	**183.800**	**7.528.209,57**	4.712	217 518,41	106.823	4.174.889,87
125,00 à 249,99	**52.141**	**9.366.502,72**	1.774	321.447,51	25.872	4.625.165,33
250,00 à 374,99	**24.398**	**7.444.095,34**	1.069	330.361,69	10.882	3.300.890,64
375,00 à 499,99	**15.212**	**6.640.286,49**	623	270.037,51	6.127	2.670.438,50
500,00 à 624,99	**13.650**	**7.643.345,11**	504	282.790,05	5.517	3.087.119,79
625,00 à 749,99	**10.959**	**7.512.439,94**	411	279.800,49	4.198	2.877.107,84
750,00 à 874,99	**8.832**	**7.161.539,99**	358	290.284,57	3.102	2.511.270,50
875,00 à 999,99	**7.167**	**6.698.530,62**	274	255.222,90	2.320	2.166.532,19
1.000,00 à 1.124,99	**5.438**	**5.763.551,19**	233	247.585,45	1.761	1.867.216,73
1.125,00 à 1.249,99	**4.914**	**5.838.401,37**	186	220.124,91	1.362	1.613.295,48
1.250,00 à 1.374,99	**5.256**	**6.897.106,66**	156	204.947,36	1.481	1.941.450,95
1.375,00 à 1.499,99	**5.531**	**7.954.336,90**	174	249.456,98	1.441	2.068.718,64
1.500,00 à 1.624,99	**5.885**	**9.224.056,16**	181	283.069,35	1.397	2.189.852,57
1.625,00 à 1.749,99	**7.951**	**13.474.265,38**	184	309.688,83	1.590	2.687.017,23
1.750,00 à 1.874,99	**12.419**	**22.225.320,69**	191	346.911,11	1.662	3.000.051,72
1.875,00 à 1.999,99	**4.516**	**8.744.507,56**	189	366.609,92	1.164	2.256.332,70
2.000,00 à 2.124,99	**4.222**	**8.707.079,74**	251	518.475,88	1.191	2.455.685,97
2.125,00 à 2.249,99	**4.082**	**8.933.918,51**	378	830.691,82	1.112	2.431.477,71
2.250,00 à 2.374,99	**3.866**	**8.936.475,51**	290	671.851,55	1.044	2.413.025,90
2.375,00 à 2.499,99	**3.334**	**8.116.557,02**	290	707.456,62	936	2.280.003,13
2.500,00 à 2.624,99	**2.340**	**5.987.787,93**	294	752.555,74	743	1.901.080,34
2.625,00 à 2.749,99	**1.569**	**4.208.553,19**	337	905.712,99	494	1.324.307,42
2.750,00 à 2.874,99	**1.009**	**2.831.707,30**	340	956.339,42	274	768.287,76
2.875,00 à 2.999,99	**563**	**1.651.709,88**	336	987.560,51	80	233.705,66
3.000,00 à 3.124,99	**362**	**1.105.333,88**	276	842.517,43	23	70.029,64
3.125,00 et plus	**764**	**2.606.350,25**	632	2.142.918,49	27	98.794,30

Non marié(e)

	Retraite taux «isolé»		Retraite et survie		Survie et allocation de transition	
Montant mensuel	Nombre	Montant	Nombre	Montant	Nombre	Montant
Total	**157.554**	**93.391.626,99**	**24.064**	**22.415.424,28**	**11.296**	**6.589.231,63**
0,01 à 124,99	66.275	2.785.050,63	2.354	165.141,29	3.636	185.609,37
125,00 à 249,99	19.856	3.563.114,14	2.920	543.460,04	1.719	313.315,70
250,00 à 374,99	9.138	2.790.984,62	2.354	728.605,52	955	293.252,87
375,00 à 499,99	5.906	2.583.011,17	1.830	799.301,25	726	317.498,06
500,00 à 624,99	5.518	3.090.300,92	1.553	870.149,32	558	312.985,03
625,00 à 749,99	4.558	3.125.570,15	1.360	934.032,76	432	295.928,70
750,00 à 874,99	3.738	3.033.948,60	1.278	1.036.935,71	356	289.100,61
875,00 à 999,99	3.108	2.906.831,34	1.133	1.060.726,67	332	309.217,52
1.000,00 à 1.124,99	2.264	2.399.337,61	921	974.794,63	259	274.616,77
1.125,00 à 1.249,99	2.267	2.699.415,68	845	1.002.860,26	254	302.705,04
1.250,00 à 1.374,99	2.556	3.355.829,06	819	1.074.092,98	244	320.786,31
1.375,00 à 1.499,99	2.867	4.127.903,60	778	1.117.793,83	271	390.463,85
1.500,00 à 1.624,99	3.301	5.179.215,14	745	1.164.668,40	261	407.250,70
1.625,00 à 1.749,99	5.075	8.609.947,58	756	1.279.115,38	346	588.496,36
1.750,00 à 1.874,99	9.481	16.914.893,22	855	1.547.390,47	230	416.074,17
1.875,00 à 1.999,99	2.132	4.128.816,00	847	1.636.800,55	184	355.948,39
2.000,00 à 2.124,99	2.043	4.212.968,17	559	1.153.273,75	178	366.675,97
2.125,00 à 2.249,99	1.952	4.272.603,86	512	1.118.456,93	128	280.688,19
2.250,00 à 2.374,99	1.979	4.573.174,06	460	1.063.784,43	93	214.639,57
2.375,00 à 2.499,99	1.670	4.063.729,40	372	905.283,67	66	160.084,20
2.500,00 à 2.624,99	984	2.517.085,21	291	745.545,64	28	71.521,00
2.625,00 à 2.749,99	517	1.385.395,02	203	544.664,68	18	48.473,08
2.750,00 à 2.874,99	251	703.331,99	137	384.181,72	7	19.566,41
2.875,00 à 2.999,99	66	193.150,40	78	228.585,70	3	8.707,61
3.000,00 à 3.124,99	15	45.545,81	45	137.896,43	3	9.344,57
3.125,00 et plus	37	130.473,61	59	197.882,27	9	36.281,58

Carrières mixtes de salarié et fonctionnaire ~ Hommes

Nombre de bénéficiaires et dépense mensuelle (en €) par tranche de montant, catégorie, carrière et sexe

			Marié			
	Total		Retraite taux «ménage»		Retraite taux «isolé»	
Montant mensuel	Nombre	Montant	Nombre	Montant	Nombre	Montant
Total	**187.064**	**90.546.927,10**	**14.445**	**13.684.190,53**	**108.523**	**40.158.926,98**
0,01 à 124,99	**95.599**	**3.897.819,08**	4.628	214.407,24	61.108	2.432.220,83
125,00 à 249,99	**25.246**	**4.518.511,75**	1.746	316.305,42	15.249	2.727.029,97
250,00 à 374,99	**11.611**	**3.544.590,22**	1.053	325.627,10	6.738	2.051.422,59
375,00 à 499,99	**6.311**	**2.735.884,86**	613	265.957,36	3.483	1.507.742,48
500,00 à 624,99	**5.183**	**2.898.422,96**	500	280.396,80	2.847	1.591.253,69
625,00 à 749,99	**3.963**	**2.711.925,17**	406	276.482,59	2.171	1.486.898,86
750,00 à 874,99	**3.121**	**2.527.718,68**	355	287.906,30	1.675	1.356.876,32
875,00 à 999,99	**2.575**	**2.407.467,90**	269	250.559,44	1.359	1.270.887,75
1.000,00 à 1.124,99	**2.010**	**2.131.687,05**	230	244.319,72	1.074	1.139.302,95
1.125,00 à 1.249,99	**1.624**	**1.926.298,01**	180	213.043,24	807	955.614,86
1.250,00 à 1.374,99	**1.790**	**2.347.344,94**	153	201.132,71	986	1.292.633,48
1.375,00 à 1.499,99	**2.012**	**2.891.867,57**	170	243.636,98	1.000	1.436.311,54
1.500,00 à 1.624,99	**2.143**	**3.362.880,33**	178	278.254,37	1.013	1.588.067,06
1.625,00 à 1.749,99	**2.788**	**4.717.134,76**	182	306.329,62	1.193	2.016.443,26
1.750,00 à 1.874,99	**3.729**	**6.715.326,81**	187	339.728,22	1.390	2.510.653,51
1.875,00 à 1.999,99	**2.331**	**4.516.823,46**	184	357.113,18	997	1.932.726,71
2.000,00 à 2.124,99	**2.401**	**4.952.691,72**	250	516.441,45	1.044	2.152.725,92
2.125,00 à 2.249,99	**2.538**	**5.557.147,54**	376	826.251,99	993	2.171.538,40
2.250,00 à 2.374,99	**2.511**	**5.805.406,56**	288	667.178,30	953	2.202.839,99
2.375,00 à 2.499,99	**2.320**	**5.649.256,93**	289	705.027,90	869	2.116.682,34
2.500,00 à 2.624,99	**1.735**	**4.439.664,75**	293	750.011,60	707	1.808.559,08
2.625,00 à 2.749,99	**1.218**	**3.266.806,42**	334	897.665,07	471	1.262.711,26
2.750,00 à 2.874,99	**822**	**2.307.352,20**	339	953.557,00	267	748.562,81
2.875,00 à 2.999,99	**476**	**1.396.838,41**	335	984.591,61	80	233.705,66
3.000,00 à 3.124,99	**315**	**961.188,64**	276	842.517,43	23	70.029,64
3.125,00 et plus	**692**	**2.358.870,38**	631	2.139.747,89	26	95.486,02

	Non marié					
	Retraite taux «isolé»		Retraite et survie		Survie et allocation de transition	
Montant mensuel	Nombre	Montant	Nombre	Montant	Nombre	Montant
Total	**62.282**	**35.132.690,57**	**1.292**	**1.408.678,19**	**522**	**162.440,83**
0,01 à 124,99	29.416	1.231.504,07	176	9.417,23	271	10.269,71
125,00 à 249,99	8.070	1.441.893,29	111	20.547,04	70	12.736,03
250,00 à 374,99	3.706	1.132.521,64	78	23.943,80	36	11.075,09
375,00 à 499,99	2.112	917.609,51	73	31.659,15	30	12.916,36
500,00 à 624,99	1.736	970.982,34	74	41.156,56	26	14.633,57
625,00 à 749,99	1.310	896.513,03	60	41.108,96	16	10.921,73
750,00 à 874,99	1.021	826.906,44	57	45.653,91	13	10.375,71
875,00 à 999,99	873	816.748,12	62	58.126,68	12	11.145,91
1.000,00 à 1.124,99	649	687.917,20	45	47.379,59	12	12.767,59
1.125,00 à 1.249,99	594	706.873,24	33	38.974,74	10	11.791,93
1.250,00 à 1.374,99	617	809.062,84	30	39.335,23	4	5.180,68
1.375,00 à 1.499,99	799	1.150.120,92	40	57.479,03	3	4.319,10
1.500,00 à 1.624,99	918	1.443.638,39	31	48.200,23	3	4.720,28
1.625,00 à 1.749,99	1.370	2.321.951,77	37	62.323,42	6	10.086,69
1.750,00 à 1.874,99	2.074	3.723.646,32	74	134.228,64	4	7.070,12
1.875,00 à 1.999,99	1.062	2.057.160,27	85	164.037,71	3	5.785,59
2.000,00 à 2.124,99	1.074	2.215.574,50	32	65.846,91	1	2.102,94
2.125,00 à 2.249,99	1.138	2.491.475,42	30	65.679,50	1	2.202,23
2.250,00 à 2.374,99	1.224	2.828.834,70	45	104.214,00	1	2.339,57
2.375,00 à 2.499,99	1.120	2.725.298,23	42	102.248,46		
2.500,00 à 2.624,99	699	1.788.637,47	36	92.456,60		
2.625,00 à 2.749,99	391	1.047.680,75	22	58.749,34		
2.750,00 à 2.874,99	207	580.052,09	9	25.180,30		
2.875,00 à 2.999,99	57	166.895,27	4	11.645,87		
3.000,00 à 3.124,99	13	39.466,71	3	9.174,86		
3.125,00 et plus	32	113.726,04	3	9.910,43		

Carrières mixtes de salarié et fonctionnaire ~ Femmes

Nombre de bénéficiaires et dépense mensuelle (en €) par tranche de montant, catégorie, carrière et sexe

			Mariée			
	Total		Retraite taux «ménage»		Retraite taux «isolé»	
Montant mensuel	Nombre	Montant	Nombre	Montant	Nombre	Montant
Total	**203.116**	**102.655.041,80**	**198**	**107.746,96**	**74.100**	**16.854.821,53**
0,01 à 124,99	**88.201**	**3.630.390,49**	84	3.111,17	45.715	1.742.669,04
125,00 à 249,99	**26.895**	**4.847.990,97**	28	5.142,09	10.623	1.898.135,36
250,00 à 374,99	**12.787**	**3.899.505,12**	16	4.734,59	4.144	1.249.468,05
375,00 à 499,99	**8.901**	**3.904.401,63**	10	4.080,15	2.644	1.162.696,02
500,00 à 624,99	**8.467**	**4.744.922,15**	4	2.393,25	2.670	1.495.866,10
625,00 à 749,99	**6.996**	**4.800.514,77**	5	3.317,90	2.027	1.390.208,98
750,00 à 874,99	**5.711**	**4.633.821,31**	3	2.378,27	1.427	1.154.394,18
875,00 à 999,99	**4.592**	**4.291.062,72**	5	4.663,46	961	895.644,44
1.000,00 à 1.124,99	**3.428**	**3.631.864,14**	3	3.265,73	687	727.913,78
1.125,00 à 1.249,99	**3.290**	**3.912.103,36**	6	7.081,67	555	657.680,62
1.250,00 à 1.374,99	**3.466**	**4.549.761,72**	3	3.814,65	495	648.817,47
1.375,00 à 1.499,99	**3.519**	**5.062.469,33**	4	5.820,00	441	632.407,10
1.500,00 à 1.624,99	**3.742**	**5.861.175,83**	3	4.814,98	384	601.785,51
1.625,00 à 1.749,99	**5.163**	**8.757.130,62**	2	3.359,21	397	670.573,97
1.750,00 à 1.874,99	**8.690**	**15.509.993,88**	4	7.182,89	272	489.398,21
1.875,00 à 1.999,99	**2.185**	**4.227.684,10**	5	9.496,74	167	323.605,99
2.000,00 à 2.124,99	**1.821**	**3.754.388,02**	1	2.034,43	147	302.960,05
2.125,00 à 2.249,99	**1.544**	**3.376.770,97**	2	4.439,83	119	259.939,31
2.250,00 à 2.374,99	**1.355**	**3.131.068,95**	2	4.673,25	91	210.185,91
2.375,00 à 2.499,99	**1.014**	**2.467.300,09**	1	2.428,72	67	163.320,79
2.500,00 à 2.624,99	**605**	**1.548.123,18**	1	2.544,14	36	92.521,26
2.625,00 à 2.749,99	**351**	**941.746,77**	3	8.047,92	23	61.596,16
2.750,00 à 2.874,99	**187**	**524.355,10**	1	2.782,42	7	19.724,95
2.875,00 à 2.999,99	**87**	**254.871,47**	1	2.968,90		
3.000,00 à 3.124,99	**47**	**144.145,24**				
3.125,00 et plus	**72**	**247.479,87**	1	3.170,60	1	3.308,28

	Non mariée					
	Retraite taux «isolé»		Retraite et survie		Survie et allocation de transition	
Montant mensuel	Nombre	Montant	Nombre	Montant	Nombre	Montant
Total	**95.272**	**58.258.936,42**	**22.772**	**21.006.746,09**	**10.774**	**6.426.790,80**
0,01 à 124,99	36.859	1.553.546,56	2.178	155.724,06	3.365	175.339,66
125,00 à 249,99	11.786	2.121.220,85	2.809	522.913,00	1.649	300.579,67
250,00 à 374,99	5.432	1.658.462,98	2.276	704.661,72	919	282.177,78
375,00 à 499,99	3.794	1.665.401,66	1.757	767.642,10	696	304.581,70
500,00 à 624,99	3.782	2.119.318,58	1.479	828.992,76	532	298.351,46
625,00 à 749,99	3.248	2.229.057,12	1.300	892.923,80	416	285.006,97
750,00 à 874,99	2.717	2.207.042,16	1.221	991.281,80	343	278.724,90
875,00 à 999,99	2.235	2.090.083,22	1.071	1.002.599,99	320	298.071,61
1.000,00 à 1.124,99	1.615	1.711.420,41	876	927.415,04	247	261.849,18
1.125,00 à 1.249,99	1.673	1.992.542,44	812	963.885,52	244	290.913,11
1.250,00 à 1.374,99	1.939	2.546.766,22	789	1.034.757,75	240	315.605,63
1.375,00 à 1.499,99	2.068	2.977.782,68	738	1.060.314,80	268	386.144,75
1.500,00 à 1.624,99	2.383	3.735.576,75	714	1.116.468,17	258	402.530,42
1.625,00 à 1.749,99	3.705	6.287.995,81	719	1.216.791,96	340	578.409,67
1.750,00 à 1.874,99	7.407	13.191.246,90	781	1.413.161,83	226	409.004,05
1.875,00 à 1.999,99	1.070	2.071.655,73	762	1.472.762,84	181	350.162,80
2.000,00 à 2.124,99	969	1.997.393,67	527	1.087.426,84	177	364.573,03
2.125,00 à 2.249,99	814	1.781.128,44	482	1.052.777,43	127	278.485,96
2.250,00 à 2.374,99	755	1.744.339,36	415	959.570,43	92	212.300,00
2.375,00 à 2.499,99	550	1.338.431,17	330	803.035,21	66	160.084,20
2.500,00 à 2.624,99	285	728.447,74	255	653.089,04	28	71.521,00
2.625,00 à 2.749,99	126	337.714,27	181	485.915,34	18	48.473,08
2.750,00 à 2.874,99	44	123.279,90	128	359.001,42	7	19.566,41
2.875,00 à 2.999,99	9	26.255,13	74	216.939,83	3	8.707,61
3.000,00 à 3.124,99	2	6.079,10	42	128.721,57	3	9.344,57
3.125,00 et plus	5	16.747,57	56	187.971,84	9	36.281,58

1.2.7 Carrières mixtes de salarié, indépendant et fonctionnaire ~ Hommes et femmes

Nombre de bénéficiaires et dépense mensuelle (en €) par tranche de montant, catégorie, carrière et sexe

			Marié(e)			
	Total		Retraite taux «ménage»		Retraite taux «isolé»	
Montant mensuel	Nombre	Montant	Nombre	Montant	Nombre	Montant
Total	**60.082**	**57.654.424,58**	**3.378**	**5.276.255,67**	**20.605**	**16.522.252,57**
0,01 à 124,99	**6.764**	**465.776,52**	132	9.497,56	3.332	223.805,78
125,00 à 249,99	**6.588**	**1.222.074,75**	161	30.299,49	2.793	513.729,00
250,00 à 374,99	**5.236**	**1.618.926,69**	150	47.227,51	1.985	610.785,26
375,00 à 499,99	**3.973**	**1.728.511,69**	125	54.607,76	1.417	617.266,45
500,00 à 624,99	**3.319**	**1.861.811,87**	127	71.615,38	1.185	664.798,71
625,00 à 749,99	**2.733**	**1.873.450,03**	116	79.916,92	983	672.548,31
750,00 à 874,99	**2.218**	**1.797.556,74**	100	81.535,66	802	650.327,22
875,00 à 999,99	**1.918**	**1.792.535,79**	104	96.782,15	607	566.819,61
1.000,00 à 1.124,99	**1.713**	**1.821.391,52**	81	85.487,58	551	586.274,51
1.125,00 à 1.249,99	**2.135**	**2.542.352,20**	87	103.292,84	698	831.690,85
1.250,00 à 1.374,99	**2.740**	**3.606.152,31**	93	122.264,81	881	1.158.171,74
1.375,00 à 1.499,99	**3.069**	**4.415.658,63**	100	144.690,29	975	1.401.962,92
1.500,00 à 1.624,99	**3.382**	**5.289.885,58**	162	253.507,96	982	1.535.664,63
1.625,00 à 1.749,99	**4.004**	**6.764.951,09**	167	282.110,32	1.073	1.808.882,35
1.750,00 à 1.874,99	**4.771**	**8.529.156,22**	180	326.140,96	1.150	2.054.438,18
1.875,00 à 1.999,99	**1.440**	**2.784.182,19**	245	475.431,42	284	548.697,82
2.000,00 à 2.124,99	**1.000**	**2.062.803,29**	211	436.530,13	253	521.470,38
2.125,00 à 2.249,99	**1.089**	**2.387.878,17**	462	1.017.509,25	210	458.946,84
2.250,00 à 2.374,99	**628**	**1.449.821,16**	115	265.094,89	174	401.868,77
2.375,00 à 2.499,99	**464**	**1.130.219,44**	92	223.998,27	115	280.166,66
2.500,00 à 2.624,99	**308**	**787.854,89**	79	202.385,34	74	189.034,58
2.625,00 à 2.749,99	**207**	**555.220,35**	70	188.205,45	39	104.292,61
2.750,00 à 2.874,99	**139**	**390.220,30**	57	160.451,39	28	78.346,00
2.875,00 à 2.999,99	**88**	**258.452,28**	56	164.715,94	7	20.460,75
3.000,00 à 3.124,99	**62**	**189.401,18**	40	122.288,91	4	12.196,49
3.125,00 et plus	**94**	**328.179,70**	66	230.667,49	3	9.606,15

	Non marié(e)					
	Retraite taux «isolé»		Retraite et survie		Survie et allocation de transition	
Montant mensuel	Nombre	Montant	Nombre	Montant	Nombre	Montant
Total	**26.952**	**25.755.441,30**	**7.677**	**8.636.984,17**	**1.470**	**1.463.490,87**
0,01 à 124,99	2.911	201.009,66	301	24.763,24	88	6.700,28
125,00 à 249,99	2.916	543.119,60	579	109.437,51	139	25.489,15
250,00 à 374,99	2.330	720.946,90	641	199.487,73	130	40.479,29
375,00 à 499,99	1.706	740.925,52	597	260.160,47	128	55.551,49
500,00 à 624,99	1.434	805.820,99	484	270.625,01	89	48.951,78
625,00 à 749,99	1.189	816.237,05	380	260.399,61	65	44.348,14
750,00 à 874,99	911	735.946,48	349	284.188,40	56	45.558,98
875,00 à 999,99	846	791.173,43	320	299.303,16	41	38.457,44
1.000,00 à 1.124,99	719	764.691,23	297	316.061,98	65	68.876,22
1.125,00 à 1.249,99	962	1.146.247,68	315	374.035,67	73	87.085,16
1.250,00 à 1.374,99	1.359	1.789.969,00	338	444.942,42	69	90.804,34
1.375,00 à 1.499,99	1.557	2.240.514,61	352	506.001,96	85	122.488,85
1.500,00 à 1.624,99	1.724	2.696.443,92	418	654.406,11	96	149.862,96
1.625,00 à 1.749,99	2.076	3.503.583,35	472	798.165,28	216	372.209,79
1.750,00 à 1.874,99	2.864	5.105.498,87	538	972.685,06	39	70.393,15
1.875,00 à 1.999,99	426	823.363,15	463	894.054,48	22	42.635,32
2.000,00 à 2.124,99	318	655.882,78	197	405.787,81	21	43.132,19
2.125,00 à 2.249,99	225	491.367,27	168	367.644,20	24	52.410,61
2.250,00 à 2.374,99	186	429.157,49	139	321.637,13	14	32.062,88
2.375,00 à 2.499,99	135	328.834,61	118	287.485,76	4	9.734,14
2.500,00 à 2.624,99	73	186.406,67	78	199.717,75	4	10.310,55
2.625,00 à 2.749,99	51	136.443,60	47	126.278,69		
2.750,00 à 2.874,99	18	50.381,50	35	98.241,52	1	2.799,89
2.875,00 à 2.999,99	8	23.480,29	17	49.795,30		
3.000,00 à 3.124,99	1	3.048,47	17	51.867,31		
3.125,00 et plus	7	24.947,18	17	59.810,61	1	3.148,27

Carrières mixtes de salarié, indépendant et fonctionnaire ~ Hommes

Nombre de bénéficiaires et dépense mensuelle (en €) par tranche de montant, catégorie, carrière et sexe

			Marié			
	Total		Retraite taux «ménage»		Retraite taux «isolé»	
Montant mensuel	Nombre	Montant	Nombre	Montant	Nombre	Montant
Total	**30.812**	**32.412.580,84**	**3.352**	**5.246.840,39**	**14.924**	**13.558.650,46**
0,01 à 124,99	**3.501**	**233.031,24**	131	9.447,78	2.088	138.744,77
125,00 à 249,99	**2.918**	**536.413,08**	159	29.851,96	1.670	306.527,75
250,00 à 374,99	**2.224**	**686.670,86**	149	46.962,35	1.241	381.720,68
375,00 à 499,99	**1.698**	**739.019,95**	122	53.318,47	943	410.546,98
500,00 à 624,99	**1.496**	**841.094,51**	125	70.505,25	802	450.016,25
625,00 à 749,99	**1.280**	**877.187,22**	113	77.883,43	678	463.129,52
750,00 à 874,99	**1.024**	**829.845,59**	99	80.745,50	555	450.001,66
875,00 à 999,99	**884**	**824.825,96**	102	94.950,91	444	414.842,60
1.000,00 à 1.124,99	**840**	**893.127,32**	80	84.411,49	424	451.295,57
1.125,00 à 1.249,99	**1.072**	**1.276.793,61**	87	103.292,84	539	641.937,16
1.250,00 à 1.374,99	**1.412**	**1.857.897,91**	93	122.264,81	714	938.734,00
1.375,00 à 1.499,99	**1.687**	**2.428.814,26**	99	143.302,90	846	1.216.724,94
1.500,00 à 1.624,99	**1.896**	**2.965.113,10**	162	253.507,96	848	1.325.987,21
1.625,00 à 1.749,99	**2.231**	**3.763.109,50**	165	278.733,86	958	1.615.385,61
1.750,00 à 1.874,99	**2.848**	**5.088.596,90**	180	326.140,96	1.057	1.888.187,61
1.875,00 à 1.999,99	**845**	**1.635.410,08**	241	467.584,54	263	508.317,75
2.000,00 à 2.124,99	**688**	**1.419.850,17**	211	436.530,13	233	480.229,79
2.125,00 à 2.249,99	**844**	**1.851.955,42**	460	1.013.157,98	205	447.974,49
2.250,00 à 2.374,99	**432**	**997.060,99**	115	265.094,89	161	371.667,06
2.375,00 à 2.499,99	**316**	**770.109,58**	92	223.998,27	108	263.231,98
2.500,00 à 2.624,99	**213**	**544.833,61**	79	202.385,34	67	171.235,65
2.625,00 à 2.749,99	**159**	**426.186,73**	70	188.205,45	38	101.602,04
2.750,00 à 2.874,99	**108**	**303.272,56**	57	160.451,39	28	78.346,00
2.875,00 à 2.999,99	**72**	**211.489,42**	56	164.715,94	7	20.460,75
3.000,00 à 3.124,99	**47**	**143.574,53**	40	122.288,91	4	12.196,49
3.125,00 et plus	**77**	**267.296,74**	65	227.107,08	3	9.606,15

	Non marié					
	Retraite taux «isolé»		Retraite et survie		Survie et allocation de transition	
Montant mensuel	Nombre	Montant	Nombre	Montant	Nombre	Montant
Total	**11.934**	**12.774.245,78**	**577**	**817.087,57**	**25**	**15.756,64**
0,01 à 124,99	1.270	83.960,16	9	690,12	3	188,41
125,00 à 249,99	1.067	196.173,15	17	3.089,16	5	771,06
250,00 à 374,99	811	250.913,28	19	5.815,70	4	1.258,85
375,00 à 499,99	603	262.023,85	25	10.806,86	5	2.323,79
500,00 à 624,99	543	305.953,45	25	14.067,64	1	551,92
625,00 à 749,99	465	319.431,10	23	16.113,92	1	629,25
750,00 à 874,99	345	278.667,65	25	20.430,78		
875,00 à 999,99	316	294.485,06	22	20.547,39		
1.000,00 à 1.124,99	307	326.477,82	28	29.883,77	1	1.058,67
1.125,00 à 1.249,99	416	495.835,32	30	35.728,29		
1.250,00 à 1.374,99	575	757.517,61	29	38.039,51	1	1.341,98
1.375,00 à 1.499,99	719	1.035.945,68	23	32.840,74		
1.500,00 à 1.624,99	853	1.334.069,74	32	50.008,96	1	1.539,23
1.625,00 à 1.749,99	1.058	1.784.437,70	49	82.918,71	1	1.633,62
1.750,00 à 1.874,99	1.529	2.726.326,56	82	147.941,77		
1.875,00 à 1.999,99	287	555.185,61	54	104.322,18		
2.000,00 à 2.124,99	227	468.140,51	16	32.908,33	1	2.041,41
2.125,00 à 2.249,99	163	355.983,14	16	34.839,81		
2.250,00 à 2.374,99	142	327.773,71	14	32.525,33		
2.375,00 à 2.499,99	99	241.383,60	16	39.077,28	1	2.418,45
2.500,00 à 2.624,99	63	160.960,83	4	10.251,79		
2.625,00 à 2.749,99	44	117.660,93	7	18.718,31		
2.750,00 à 2.874,99	18	50.381,50	5	14.093,67		
2.875,00 à 2.999,99	7	20.498,30	2	5.814,43		
3.000,00 à 3.124,99	1	3.048,47	2	6.040,66		
3.125,00 et plus	6	21.011,05	3	9.572,46		

Carrières mixtes de salarié, indépendant et fonctionnaire ~ Femmes

Nombre de bénéficiaires et dépense mensuelle (en €) par tranche de montant, catégorie, carrière et sexe

			Mariée			
	Total		Retraite taux «ménage»		Retraite taux «isolé»	
Montant mensuel	Nombre	Montant	Nombre	Montant	Nombre	Montant
Total	**29.270**	**25.241.843,74**	**26**	**29.415,28**	**5.681**	**2.963.602,11**
0,01 à 124,99	**3.263**	**232.745,28**	1	49,78	1.244	85.061,01
125,00 à 249,99	**3.670**	**685.661,67**	2	447,53	1.123	207.201,25
250,00 à 374,99	**3.012**	**932.255,83**	1	265,16	744	229.064,58
375,00 à 499,99	**2.275**	**989.491,74**	3	1.289,29	474	206.719,47
500,00 à 624,99	**1.823**	**1.020.717,36**	2	1.110,13	383	214.782,46
625,00 à 749,99	**1.453**	**996.262,81**	3	2.033,49	305	209.418,79
750,00 à 874,99	**1.194**	**967.711,15**	1	790,16	247	200.325,56
875,00 à 999,99	**1.034**	**967.709,83**	2	1.831,24	163	151.977,01
1.000,00 à 1.124,99	**873**	**928.264,20**	1	1.076,09	127	134.978,94
1.125,00 à 1.249,99	**1.063**	**1.265.558,59**			159	189.753,69
1.250,00 à 1.374,99	**1.328**	**1.748.254,40**			167	219.437,74
1.375,00 à 1.499,99	**1.382**	**1.986.844,37**	1	1.387,39	129	185.237,98
1.500,00 à 1.624,99	**1.486**	**2.324.772,48**			134	209.677,42
1.625,00 à 1.749,99	**1.773**	**3.001.841,59**	2	3.376,46	115	193.496,74
1.750,00 à 1.874,99	**1.923**	**3.440.559,32**			93	166.250,57
1.875,00 à 1.999,99	**595**	**1.148.772,11**	4	7.846,88	21	40.380,07
2.000,00 à 2.124,99	**312**	**642.953,12**			20	41.240,59
2.125,00 à 2.249,99	**245**	**535.922,75**	2	4.351,27	5	10.972,35
2.250,00 à 2.374,99	**196**	**452.760,17**			13	30.201,71
2.375,00 à 2.499,99	**148**	**360.109,86**			7	16.934,68
2.500,00 à 2.624,99	**95**	**243.021,28**			7	17.798,93
2.625,00 à 2.749,99	**48**	**129.033,62**			1	2.690,57
2.750,00 à 2.874,99	**31**	**86.947,74**				
2.875,00 à 2.999,99	**16**	**46.962,86**				
3.000,00 à 3.124,99	**15**	**45.826,65**				
3.125,00 et plus	**17**	**60.882,96**	1	3.560,41		

	Non mariée					
	Retraite taux «isolé»		Retraite et survie		Survie et allocation de transition	
Montant mensuel	Nombre	Montant	Nombre	Montant	Nombre	Montant
Total	**15.018**	**12.981.195,52**	**7.100**	**7.819.896,60**	**1.445**	**1.447.734,23**
0,01 à 124,99	1.641	117.049,50	292	24.073,12	85	6.511,87
125,00 à 249,99	1.849	346.946,45	562	106.348,35	134	24.718,09
250,00 à 374,99	1.519	470.033,62	622	193.672,03	126	39.220,44
375,00 à 499,99	1.103	478.901,67	572	249.353,61	123	53.227,70
500,00 à 624,99	891	499.867,54	459	256.557,37	88	48.399,86
625,00 à 749,99	724	496.805,95	357	244.285,69	64	43.718,89
750,00 à 874,99	566	457.278,83	324	263.757,62	56	45.558,98
875,00 à 999,99	530	496.688,37	298	278.755,77	41	38.457,44
1.000,00 à 1.124,99	412	438.213,41	269	286.178,21	64	67.817,55
1.125,00 à 1.249,99	546	650.412,36	285	338.307,38	73	87.085,16
1.250,00 à 1.374,99	784	1.032.451,39	309	406.902,91	68	89.462,36
1.375,00 à 1.499,99	838	1.204.568,93	329	473.161,22	85	122.488,85
1.500,00 à 1.624,99	871	1.362.374,18	386	604.397,15	95	148.323,73
1.625,00 à 1.749,99	1.018	1.719.145,65	423	715.246,57	215	370.576,17
1.750,00 à 1.874,99	1.335	2.379.172,31	456	824.743,29	39	70.393,15
1.875,00 à 1.999,99	139	268.177,54	409	789.732,30	22	42.635,32
2.000,00 à 2.124,99	91	187.742,27	181	372.879,48	20	41.090,78
2.125,00 à 2.249,99	62	135.384,13	152	332.804,39	24	52.410,61
2.250,00 à 2.374,99	44	101.383,78	125	289.111,80	14	32.062,88
2.375,00 à 2.499,99	36	87.451,01	102	248.408,48	3	7.315,69
2.500,00 à 2.624,99	10	25.445,84	74	189.465,96	4	10.310,55
2.625,00 à 2.749,99	7	18.782,67	40	107.560,38		
2.750,00 à 2.874,99			30	84.147,85	1	2.799,89
2.875,00 à 2.999,99	1	2.981,99	15	43.980,87		
3.000,00 à 3.124,99			15	45.826,65		
3.125,00 et plus	1	3.936,13	14	50.238,15	1	3.148,27

1.2.8 Carrières pures d'indépendant ~ Hommes et femmes

Nombre de bénéficiaires et dépense mensuelle (en €) par tranche de montant, catégorie, carrière et sexe

			Marié(e)			
	Total		Retraite taux «ménage»		Retraite taux «isolé»	
Montant mensuel	Nombre	Montant	Nombre	Montant	Nombre	Montant
Total	**85.377**	**109.175.528,15**	**18.178**	**33.622.565,39**	**34.418**	**30.191.294,65**
0,01 à 124,99	**10.978**	**602.320,19**	401	26.051,85	8.691	464.413,17
125,00 à 249,99	**5.600**	**1.021.103,44**	382	72.658,64	3.801	687.765,45
250,00 à 374,99	**3.666**	**1.136.723,94**	275	86.125,51	2.275	702.972,53
375,00 à 499,99	**2.130**	**919.079,26**	230	99.275,71	1.118	481.444,18
500,00 à 624,99	**1.339**	**747.309,48**	154	86.381,44	590	329.132,78
625,00 à 749,99	**1.224**	**842.672,84**	135	91.958,53	664	458.899,70
750,00 à 874,99	**753**	**608.110,13**	117	94.034,45	351	282.630,61
875,00 à 999,99	**669**	**626.437,87**	96	89.866,51	312	292.098,60
1.000,00 à 1.124,99	**1.062**	**1.137.001,57**	76	80.744,45	612	657.685,47
1.125,00 à 1.249,99	**2.776**	**3.307.431,60**	123	146.899,61	1.225	1.461.349,75
1.250,00 à 1.374,99	**2.413**	**3.165.370,18**	240	315.965,71	1.114	1.459.210,85
1.375,00 à 1.499,99	**3.987**	**5.777.077,74**	1.387	2.031.851,76	1.274	1.837.033,36
1.500,00 à 1.624,99	**6.367**	**9.982.513,76**	796	1.237.127,75	2.413	3.793.210,37
1.625,00 à 1.749,99	**15.748**	**26.857.644,39**	445	750.225,39	4.913	8.267.666,50
1.750,00 à 1.874,99	**12.235**	**21.795.905,38**	782	1.411.983,78	4.904	8.698.633,93
1.875,00 à 1.999,99	**2.961**	**5.707.880,39**	1.160	2.252.697,55	118	226.659,28
2.000,00 à 2.124,99	**2.856**	**5.918.633,57**	2.813	5.830.383,98	26	53.166,34
2.125,00 à 2.249,99	**8.445**	**18.624.023,44**	8.402	18.529.410,57	15	32.644,92
2.250,00 à 2.374,99	**110**	**253.125,05**	107	246.138,86	1	2.296,27
2.375,00 à 2.499,99	**33**	**79.960,20**	32	77.579,61	1	2.380,59
2.500,00 à 2.624,99	**18**	**45.718,10**	18	45.718,10		
2.625,00 à 2.749,99	**5**	**13.434,36**	5	13.434,36		
2.750,00 à 2.874,99						
2.875,00 à 2.999,99	**1**	**2.941,04**	1	2.941,04		
3.000,00 à 3.124,99	**1**	**3.110,23**	1	3.110,23		
3.125,00 et plus						

	Non marié(e)					
	Retraite taux «isolé»		Retraite et survie		Survie et allocation de transition	
Montant mensuel	Nombre	Montant	Nombre	Montant	Nombre	Montant
Total	**17.037**	**20.864.700,83**	**4.912**	**8.596.137,97**	**10.832**	**15.900.829,31**
0,01 à 124,99	1.474	85.112,08	16	1.194,04	396	25.549,05
125,00 à 249,99	973	178.859,40	19	3.331,51	425	78.488,44
250,00 à 374,99	784	245.360,15	30	9.337,44	302	92.928,31
375,00 à 499,99	578	250.500,99	32	13.967,91	172	73.890,47
500,00 à 624,99	426	236.938,42	30	16.906,83	139	77.950,01
625,00 à 749,99	309	211.777,17	25	17.015,84	91	63.021,60
750,00 à 874,99	200	162.881,20	16	12.988,89	69	55.574,98
875,00 à 999,99	205	192.134,22	18	16.863,72	38	35.474,82
1.000,00 à 1.124,99	278	297.689,56	22	23.291,61	74	77.590,48
1.125,00 à 1.249,99	1.289	1.532.802,65	28	33.463,08	111	132.916,51
1.250,00 à 1.374,99	792	1.038.649,67	48	63.360,79	219	288.183,16
1.375,00 à 1.499,99	887	1.274.510,33	73	105.473,68	366	528.208,61
1.500,00 à 1.624,99	1.443	2.259.350,31	307	485.139,68	1.408	2.207.685,65
1.625,00 à 1.749,99	2.788	4.700.486,95	601	1.014.793,99	7.001	12.124.471,56
1.750,00 à 1.874,99	4.523	8.018.638,69	2.012	3.641.496,18	14	25.152,80
1.875,00 à 1.999,99	50	96.092,36	1.627	3.120.838,82	6	11.592,38
2.000,00 à 2.124,99	10	20.610,86	7	14.472,39		
2.125,00 à 2.249,99	26	57.615,90	1	2.201,57	1	2.150,48
2.250,00 à 2.374,99	2	4.689,92				
2.375,00 à 2.499,99						
2.500,00 à 2.624,99						
2.625,00 à 2.749,99						
2.750,00 à 2.874,99						
2.875,00 à 2.999,99						
3.000,00 à 3.124,99						
3.125,00 et plus						

Carrières pures d'indépendant ~ Hommes

Nombre de bénéficiaires et dépense mensuelle (en €) par tranche de montant, catégorie, carrière et sexe

			Marié			
	Total		Retraite taux «ménage»		Retraite taux «isolé»	
Montant mensuel	Nombre	Montant	Nombre	Montant	Nombre	Montant
Total	**46.504**	**71.068.742,65**	**18.036**	**33.495.701,32**	**15.934**	**20.766.003,09**
0,01 à 124,99	**2.277**	**135.216,82**	366	23.707,43	1.126	66.100,72
125,00 à 249,99	**1.711**	**316.700,30**	362	68.754,19	829	151.771,70
250,00 à 374,99	**1.294**	**404.185,10**	270	84.552,84	613	190.588,87
375,00 à 499,99	**885**	**384.144,78**	224	96.679,56	403	175.294,03
500,00 à 624,99	**654**	**364.457,67**	151	84.709,52	301	167.288,00
625,00 à 749,99	**590**	**405.785,06**	131	89.337,76	298	205.566,04
750,00 à 874,99	**388**	**313.540,13**	112	90.053,28	174	140.479,71
875,00 à 999,99	**431**	**404.242,56**	91	85.237,62	220	206.243,63
1.000,00 à 1.124,99	**689**	**738.145,47**	74	78.676,05	393	421.792,97
1.125,00 à 1.249,99	**1.956**	**2.325.369,48**	122	145.691,57	679	807.525,96
1.250,00 à 1.374,99	**1.262**	**1.654.776,93**	238	313.285,03	464	608.404,80
1.375,00 à 1.499,99	**2.691**	**3.910.109,11**	1.378	2.018.649,60	699	1.009.836,84
1.500,00 à 1.624,99	**3.576**	**5.602.868,25**	790	1.227.665,56	1.709	2.688.097,50
1.625,00 à 1.749,99	**6.430**	**10.836.884,00**	438	738 505,44	3.766	6.343.756,41
1.750,00 à 1.874,99	**8.876**	**15.766.387,74**	774	1.397.466,66	4.129	7.324.715,71
1.875,00 à 1.999,99	**1.350**	**2.617.258,05**	1.148	2.229.175,43	92	176.414,86
2.000,00 à 2.124,99	**2.837**	**5.879.489,43**	2.804	5.811.795,05	23	46.983,42
2.125,00 à 2.249,99	**8.439**	**18.610.892,79**	8.399	18.522.836,53	14	30.465,06
2.250,00 à 2.374,99	**110**	**253.125,05**	107	246.138,86	1	2.296,27
2.375,00 à 2.499,99	**33**	**79.960,20**	32	77.579,61	1	2.380,59
2.500,00 à 2.624,99	**18**	**45.718,10**	18	45.718,10		
2.625,00 à 2.749,99	**5**	**13.434,36**	5	13.434,36		
2.750,00 à 2.874,99						
2.875,00 à 2.999,99	**1**	**2.941,04**	1	2.941,04		
3.000,00 à 3.124,99	**1**	**3.110,23**	1	3.110,23		
3.125,00 et plus						

	Non marié					
	Retraite taux «isolé»		Retraite et survie		Survie et allocation de transition	
Montant mensuel	Nombre	Montant	Nombre	Montant	Nombre	Montant
Total	**12.333**	**16.569.728,33**	**107**	**168.934,96**	**94**	**68.374,95**
0,01 à 124,99	759	43.992,15	2	174,67	24	1.241,85
125,00 à 249,99	505	93.532,00	3	490,30	12	2.152,11
250,00 à 374,99	396	124.262,40	3	921,36	12	3.859,63
375,00 à 499,99	253	109.933,85	4	1.764,54	1	472,80
500,00 à 624,99	196	109.271,12	3	1.549,52	3	1.639,51
625,00 à 749,99	154	106.163,50	3	1.998,61	4	2.719,15
750,00 à 874,99	98	79.861,80	3	2.387,17	1	758,17
875,00 à 999,99	117	109.912,84	2	1.886,18	1	962,29
1.000,00 à 1.124,99	219	234.538,89			3	3.137,56
1.125,00 à 1.249,99	1.150	1.366.057,43	2	2.459,13	3	3.635,39
1.250,00 à 1.374,99	556	727.753,60			4	5.333,50
1.375,00 à 1.499,99	606	870.308,63	3	4.253,12	5	7.060,92
1.500,00 à 1.624,99	1.068	1.672.756,11	3	4.767,84	6	9.581,24
1.625,00 à 1.749,99	2.209	3.725.364,19	2	3.437,13	15	25.820,83
1.750,00 à 1.874,99	3 971	7.040.590,36	2	3.615,01		
1.875,00 à 1.999,99	41	78.792,74	69	132.875,02		
2.000,00 à 2.124,99	8	16.557,17	2	4.153,79		
2.125,00 à 2.249,99	25	55.389,63	1	2.201,57		
2.250,00 à 2.374,99	2	4.689,92				
2.375,00 à 2.499,99						
2.500,00 à 2.624,99						
2.625,00 à 2.749,99						
2.750,00 à 2.874,99						
2.875,00 à 2.999,99						
3.000,00 à 3.124,99						
3.125,00 et plus						

Carrières pures d'indépendant ~ Femmes

Nombre de bénéficiaires et dépense mensuelle (en €) par tranche de montant, catégorie, carrière et sexe

Mariée

Montant mensuel	***Total***		Retraite taux «ménage»		Retraite taux «isolé»	
	Nombre	Montant	Nombre	Montant	Nombre	Montant
Total	**38.873**	**38.106.785,50**	**142**	**126.864,07**	**18.484**	**9.425.291,56**
0,01 à 124,99	**8.701**	**467.103,37**	35	2.344,42	7.565	398.312,45
125,00 à 249,99	**3.889**	**704.403,14**	20	3.904,45	2.972	535.993,75
250,00 à 374,99	**2.372**	**732.538,84**	5	1.572,67	1.662	512.383,66
375,00 à 499,99	**1.245**	**534.934,48**	6	2.596,15	715	306.150,15
500,00 à 624,99	**685**	**382.851,81**	3	1.671,92	289	161.844,78
625,00 à 749,99	**634**	**436.887,78**	4	2.620,77	366	253.333,66
750,00 à 874,99	**365**	**294.570,00**	5	3.981,17	177	142.150,90
875,00 à 999,99	**238**	**222.195,31**	5	4.628,89	92	85.854,97
1.000,00 à 1.124,99	**373**	**398.856,10**	2	2.068,40	219	235.892,50
1.125,00 à 1.249,99	**820**	**982.062,12**	1	1.208,04	546	653.823,79
1.250,00 à 1.374,99	**1.151**	**1.510.593,25**	2	2.680,68	650	850.806,05
1.375,00 à 1.499,99	**1.296**	**1.866.968,63**	9	13.202,16	575	827.196,52
1.500,00 à 1.624,99	**2.791**	**4.379.645,51**	6	9.462,19	704	1.105.112,87
1.625,00 à 1.749,99	**9.318**	**16.020.760,39**	7	11.719,95	1.147	1 923 910,09
1.750,00 à 1.874,99	**3.359**	**6.029.517,64**	8	14.517,12	775	1.373.918,22
1.875,00 à 1.999,99	**1.611**	**3.090.622,34**	12	23.522,12	26	50.244,42
2.000,00 à 2.124,99	**19**	**39.144,14**	9	18.588,93	3	6 182,92
2.125,00 à 2.249,99	**6**	**13.130,65**	3	6.574,04	1	2 179,86
2.250,00 à 2.374,99						
2.375,00 à 2.499,99						
2.500,00 à 2.624,99						
2.625,00 à 2.749,99						
2.750,00 à 2.874,99						
2.875,00 à 2.999,99						
3.000,00 à 3.124,99						
3.125,00 et plus						

Non mariée

Montant mensuel	Retraite taux «isolé»		Retraite et survie		Survie et allocation de transition	
	Nombre	Montant	Nombre	Montant	Nombre	Montant
Total	**4.704**	**4.294.972,50**	**4.805**	**8.427.203,01**	**10.738**	**15.832.454,36**
0,01 à 124,99	715	41.119,93	14	1.019,37	372	24.307,20
125,00 à 249,99	468	85.327,40	16	2.841,21	413	76.336,33
250,00 à 374,99	388	121.097,75	27	8.416,08	290	89.068,68
375,00 à 499,99	325	140.567,14	28	12.203,37	171	73.417,67
500,00 à 624,99	230	127.667,30	27	15.357,31	136	76.310,50
625,00 à 749,99	155	105.613,67	22	15.017,23	87	60.302,45
750,00 à 874,99	102	83.019,40	13	10.601,72	68	54.816,81
875,00 à 999,99	88	82.221,38	16	14.977,54	37	34.512,53
1.000,00 à 1.124,99	59	63.150,67	22	23.291,61	71	74.452,92
1.125,00 à 1.249,99	139	166.745,22	26	31.003,95	108	129.281,12
1.250,00 à 1.374,99	236	310.896,07	48	63.360,79	215	282.849,66
1.375,00 à 1.499,99	281	404.201,70	70	101.220,56	361	521.147,69
1.500,00 à 1.624,99	375	586.594,20	304	480.371,84	1.402	2.198.104,41
1.625,00 à 1.749,99	579	975.122,76	599	1.011.356,86	6.986	12.098.650,73
1.750,00 à 1.874,99	552	978.048,33	2.010	3.637.881,17	14	25.152,80
1.875,00 à 1.999,99	9	17.299,62	1.558	2.987.963,80	6	11.592,38
2.000,00 à 2.124,99	2	4.053,69	5	10.318,60		
2.125,00 à 2.249,99	1	2.226,27			1	2.150,48
2.250,00 à 2.374,99						
2.375,00 à 2.499,99						
2.500,00 à 2.624,99						
2.625,00 à 2.749,99						
2.750,00 à 2.874,99						
2.875,00 à 2.999,99						
3.000,00 à 3.124,99						
3.125,00 et plus						

1.2.9 Carrières mixtes d'indépendant et fonctionnaire ~ Hommes et femmes

Nombre de bénéficiaires et dépense mensuelle (en €) par tranche de montant, catégorie, carrière et sexe

Marié(e)

Montant mensuel	***Total***		Retraite taux «ménage»		Retraite taux «isolé»	
	Nombre	Montant	Nombre	Montant	Nombre	Montant
Total	**9.403**	**5.266.098,21**	**698**	**863.329,12**	**3.413**	**1.196.371,54**
0,01 à 124,99	**3.649**	**182.758,75**	99	5.775,82	1.767	82.974,18
125,00 à 249,99	**1.350**	**243.640,57**	54	9.809,75	519	94.098,06
250,00 à 374,99	**732**	**226.475,06**	40	12.446,50	219	68.282,71
375,00 à 499,99	**494**	**212.385,76**	24	10.467,86	146	63.240,42
500,00 à 624,99	**256**	**142.547,81**	19	10.532,87	115	64.521,52
625,00 à 749,99	**170**	**116.032,92**	17	11.583,72	79	54.505,98
750,00 à 874,99	**121**	**97.854,77**	14	11.207,60	61	49.132,50
875,00 à 999,99	**111**	**103.747,48**	13	12.046,82	40	36.979,24
1.000,00 à 1.124,99	**114**	**121.400,58**	16	17.181,98	36	38.040,46
1.125,00 à 1.249,99	**345**	**412.045,24**	14	16.733,21	72	86.364,53
1.250,00 à 1.374,99	**305**	**399.911,43**	9	11.649,35	72	94.722,68
1.375,00 à 1.499,99	**278**	**400.470,31**	30	43.649,15	65	93.250,97
1.500,00 à 1.624,99	**338**	**528.548,01**	45	70.706,16	83	129.384,71
1.625,00 à 1.749,99	**436**	**739.864,61**	42	70.474,34	67	112.832,35
1.750,00 à 1.874,99	**449**	**798.533,23**	37	67.099,83	71	126.095,65
1.875,00 à 1.999,99	**66**	**127.483,26**	37	71.781,68	1	1.945,58
2.000,00 à 2.124,99	**39**	**80.530,76**	39	80.530,76		
2.125,00 à 2.249,99	**147**	**324.725,61**	146	322.509,67		
2.250,00 à 2.374,99	**2**	**4.661,72**	2	4.661,72		
2.375,00 à 2.499,99	**1**	**2.480,33**	1	2.480,33		
2.500,00 à 2.624,99						
2.625,00 à 2.749,99						
2.750,00 à 2.874,99						
2.875,00 à 2.999,99						
3.000,00 à 3.124,99						
3.125,00 et plus						

Non marié(e)

Montant mensuel	Retraite taux «isolé»		Retraite et survie		Survie et allocation de transition	
	Nombre	Montant	Nombre	Montant	Nombre	Montant
Total	**4.263**	**2.394.277,31**	**220**	**233.795,24**	**809**	**578.325,00**
0,01 à 124,99	1.615	82.931,22	12	919,71	156	10.157,82
125,00 à 249,99	605	108.361,25	19	3.472,03	153	27.899,48
250,00 à 374,99	378	116.507,83	26	8.313,51	69	20.924,51
375,00 à 499,99	246	104.850,98	21	9.022,62	57	24.803,88
500,00 à 624,99	69	38.418,78	17	9.267,95	36	19.806,69
625,00 à 749,99	45	30.345,33	5	3.482,45	24	16.115,44
750,00 à 874,99	28	22.928,70	2	1.604,26	16	12.981,71
875,00 à 999,99	36	33.808,78	3	2.885,70	19	18.026,94
1.000,00 à 1.124,99	46	49.177,84			16	17.000,30
1.125,00 à 1.249,99	227	271.140,00	5	5.994,42	27	31.813,08
1.250,00 à 1.374,99	182	238.587,75	10	13.180,61	32	41.771,04
1.375,00 à 1.499,99	146	210.224,74	6	8.686,46	31	44.658,99
1.500,00 à 1.624,99	160	250.129,93	8	12.533,72	42	65.793,49
1.625,00 à 1.749,99	166	279.405,99	30	50.580,30	131	226.571,63
1.750,00 à 1.874,99	311	551.305,76	30	54.031,99		
1.875,00 à 1.999,99	2	3.936,49	26	49.819,51		
2.000,00 à 2.124,99						
2.125,00 à 2.249,99	1	2.215,94				
2.250,00 à 2.374,99						
2.375,00 à 2.499,99						
2.500,00 à 2.624,99						
2.625,00 à 2.749,99						
2.750,00 à 2.874,99						
2.875,00 à 2.999,99						
3.000,00 à 3.124,99						
3.125,00 et plus						

Carrières mixtes d'indépendant et fonctionnaire ~ Hommes

Nombre de bénéficiaires et dépense mensuelle (en €) par tranche de montant, catégorie, carrière et sexe

Marié

Montant mensuel	***Total***		Retraite taux «ménage»		Retraite taux «isolé»	
	Nombre	Montant	Nombre	Montant	Nombre	Montant
Total	**4.593**	**2.925.998,44**	**696**	**861.349,09**	**2.348**	**970.120,78**
0,01 à 124,99	**1.802**	**85.960,75**	99	5.775,82	1.122	53.159,37
125,00 à 249,99	**542**	**97.476,07**	54	9.809,75	333	60.171,15
250,00 à 374,99	**262**	**81.916,76**	40	12.446,50	144	45.551,79
375,00 à 499,99	**177**	**76.377,32**	24	10.467,86	113	48.850,13
500,00 à 624,99	**139**	**77.421,80**	19	10.532,87	88	49.176,20
625,00 à 749,99	**93**	**63.784,17**	17	11.583,72	55	37.780,53
750,00 à 874,99	**80**	**64.726,83**	13	10.453,32	52	41.883,31
875,00 à 999,99	**70**	**65.181,97**	13	12.046,82	36	33.431,36
1.000,00 à 1.124,99	**72**	**76.732,21**	16	17.181,98	30	31.827,55
1.125,00 à 1.249,99	**155**	**185.030,52**	13	15.507,46	55	65.848,16
1.250,00 à 1.374,99	**129**	**169.470,93**	9	11.649,35	52	68.477,94
1.375,00 à 1.499,99	**147**	**211.594,70**	30	43.649,15	59	84.641,19
1.500,00 à 1.624,99	**191**	**298.785,22**	45	70.706,16	75	116.921,02
1.625,00 à 1.749,99	**178**	**299.797,86**	42	70.474,34	64	107.906,47
1.750,00 à 1.874,99	**326**	**579.754,58**	37	67.099,83	69	122.549,03
1.875,00 à 1.999,99	**41**	**79.588,33**	37	71.781,68	1	1.945,58
2.000,00 à 2.124,99	**39**	**80.530,76**	39	80.530,76		
2.125,00 à 2.249,99	**147**	**324.725,61**	146	322.509,67		
2.250,00 à 2.374,99	**2**	**4.661,72**	2	4.661,72		
2.375,00 à 2.499,99	**1**	**2.480,33**	1	2.480,33		
2.500,00 à 2.624,99						
2.625,00 à 2.749,99						
2.750,00 à 2.874,99						
2.875,00 à 2.999,99						
3.000,00 à 3.124,99						
3.125,00 et plus						

Non marié

Montant mensuel	Retraite taux «isolé»		Retraite et survie		Survie et allocation de transition	
	Nombre	Montant	Nombre	Montant	Nombre	Montant
Total	**1.541**	**1.087.245,08**	**5**	**6.435,31**	**3**	**848,18**
0,01 à 124,99	580	26.982,68			1	42,88
125,00 à 249,99	154	27.259,82			1	235,35
250,00 à 374,99	78	23.918,47				
375,00 à 499,99	40	17.059,33				
500,00 à 624,99	30	16.597,40	1	545,38	1	569,95
625,00 à 749,99	20	13.693,68	1	726,24		
750,00 à 874,99	15	12.390,20				
875,00 à 999,99	21	19.703,79				
1.000,00 à 1.124,99	26	27.722,68				
1.125,00 à 1.249,99	87	103.674,90				
1.250,00 à 1.374,99	68	89.343,64				
1.375,00 à 1.499,99	58	83.304,36				
1.500,00 à 1.624,99	70	109.581,37	1	1.576,67		
1.625,00 à 1.749,99	71	119.754,61	1	1.662,44		
1.750,00 à 1.874,99	220	390.105,72				
1.875,00 à 1.999,99	2	3.936,49	1	1.924,58		
2.000,00 à 2.124,99						
2.125,00 à 2.249,99	1	2.215,94				
2.250,00 à 2.374,99						
2.375,00 à 2.499,99						
2.500,00 à 2.624,99						
2.625,00 à 2.749,99						
2.750,00 à 2.874,99						
2.875,00 à 2.999,99						
3.000,00 à 3.124,99						
3.125,00 et plus						

Carrières mixtes d'indépendant et fonctionnaire ~ Femmes

Nombre de bénéficiaires et dépense mensuelle (en €) par tranche de montant, catégorie, carrière et sexe

Mariée

Montant mensuel	***Total***		Retraite taux «ménage»		Retraite taux «isolé»	
	Nombre	Montant	Nombre	Montant	Nombre	Montant
Total	**4.810**	**2.340.099,77**	**2**	**1.980,03**	**1.065**	**226.250,76**
0,01 à 124,99	**1.847**	**96.798,00**			645	29.814,81
125,00 à 249,99	**808**	**146.164,50**			186	33.926,91
250,00 à 374,99	**470**	**144.558,30**			75	22.730,92
375,00 à 499,99	**317**	**136.008,44**			33	14.390,29
500,00 à 624,99	**117**	**65.126,01**			27	15.345,32
625,00 à 749,99	**77**	**52.248,75**			24	16.725,45
750,00 à 874,99	**41**	**33.127,94**	1	754,28	9	7.249,19
875,00 à 999,99	**41**	**38.565,51**			4	3.547,88
1.000,00 à 1.124,99	**42**	**44.668,37**			6	6.212,91
1.125,00 à 1.249,99	**190**	**227.014,72**	1	1.225,75	17	20.516,37
1.250,00 à 1.374,99	**176**	**230.440,50**			20	26.244,74
1.375,00 à 1.499,99	**131**	**188.875,61**			6	8.609,78
1.500,00 à 1.624,99	**147**	**229.762,79**			8	12.463,69
1.625,00 à 1.749,99	**258**	**440.066,75**			3	4.925,88
1.750,00 à 1.874,99	**123**	**218.778,65**			2	3.546,62
1.875,00 à 1.999,99	**25**	**47.894,93**				
2.000,00 à 2.124,99						
2.125,00 à 2.249,99						
2.250,00 à 2.374,99						
2.375,00 à 2.499,99						
2.500,00 à 2.624,99						
2.625,00 à 2.749,99						
2.750,00 à 2.874,99						
2.875,00 à 2.999,99						
3.000,00 à 3.124,99						
3.125,00 et plus						

Non mariée

Montant mensuel	Retraite taux «isolé»		Retraite et survie		Survie et allocation de transition	
	Nombre	Montant	Nombre	Montant	Nombre	Montant
Total	**2.722**	**1.307.032,23**	**215**	**227.359,93**	**806**	**577.476,82**
0,01 à 124,99	1.035	55.948,54	12	919,71	155	10.114,94
125,00 à 249,99	451	81.101,43	19	3.472,03	152	27.664,13
250,00 à 374,99	300	92.589,36	26	8.313,51	69	20.924,51
375,00 à 499,99	206	87.791,65	21	9.022,62	57	24.803,88
500,00 à 624,99	39	21.821,38	16	8.722,57	35	19.236,74
625,00 à 749,99	25	16.651,65	4	2.756,21	24	16.115,44
750,00 à 874,99	13	10.538,50	2	1.604,26	16	12.981,71
875,00 à 999,99	15	14.104,99	3	2.885,70	19	18.026,94
1.000,00 à 1.124,99	20	21.455,16			16	17.000,30
1.125,00 à 1.249,99	140	167.465,10	5	5.994,42	27	31.813,08
1.250,00 à 1.374,99	114	149.244,11	10	13.180,61	32	41.771,04
1.375,00 à 1.499,99	88	126.920,38	6	8.686,46	31	44.658,99
1.500,00 à 1.624,99	90	140.548,56	7	10.957,05	42	65.793,49
1.625,00 à 1.749,99	95	159.651,38	29	48.917,86	131	226.571,63
1.750,00 à 1.874,99	91	161.200,04	30	54.031,99		
1.875,00 à 1.999,99			25	47.894,93		
2.000,00 à 2.124,99						
2.125,00 à 2.249,99						
2.250,00 à 2.374,99						
2.375,00 à 2.499,99						
2.500,00 à 2.624,99						
2.625,00 à 2.749,99						
2.750,00 à 2.874,99						
2.875,00 à 2.999,99						
3.000,00 à 3.124,99						
3.125,00 et plus						

1.3 Répartition du nombre de bénéficiaires et des dépenses mensuelles correspondantes

Par combinaison de régimes de pension, catégorie, carrière et sexe

En premier lieu, un tableau récapitulatif fournit une répartition des bénéficiaires par sexe et par carrière.

Les tableaux suivant donnent la répartition des bénéficiaires par catégorie et par sexe ; puis par carrière et, pour les bénéficiaires d'une retraite, d'une survie ou d'une allocation de transition, par avantage. Il fournit aussi la dépense mensuelle correspondante.

Remarque:
Les catégories sont définies en fonction des avantages payés dans le régime salarié et indépendant uniquement.

1.3.1 Toutes carrières ~ Hommes et femmes

Nombre de bénéficiaires et dépense mensuelle (en €) par combinaison de régimes de pension

Régime	Hommes et femmes		Hommes		Femmes	
	Nombre	Montant	Nombre	Montant	Nombre	Montant
Total						
Total	**2.449.233**	**3.648.568.632,67**	**1.182.252**	**1.933.789.513,53**	**1.266.981**	**1.714.779.119,14**
Salarié	2.354.453	3.196.501.947,58	1.131.155	1.655.409.761,76	1.223.298	1.541.092.185,82
Indépendant	628.027	452.066.685,09	329.662	278.379.751,77	298.365	173.686.933,32
Fonctionnaire	459.665		222.469		237.196	
Salarié						
Total	**1.431.026**	**2.483.716.563,33**	**665.526**	**1.295.325.949,82**	**765.500**	**1.188.390.613,51**
Salarié + indépendant						
Total	**473.165**	**799.554.049,50**	**247.753**	**441.509.314,68**	**225.412**	**358.044.734,82**
Salarié		482.699.616,00		249.440.743,07		233.258.872,93
Indépendant		316.854.433,50		192.068.571,61		124.785.861,89
Salarié + fonctionnaire						
Total	**390.180**	**193.201.968,90**	**187.064**	**90.546.927,10**	**203.116**	**102.655.041,80**
Salarié		193.201.968,90		90.546.927,10		102.655.041,80
Fonctionnaire						
Salarié + indépendant + fonctionnaire						
Total	**60.082**	**57.654.424,58**	**30.812**	**32.412.580,84**	**29.270**	**25.241.843,74**
Salarié		36.883.799,35		20.096.141,77		16.787.657,58
Indépendant		20.770.625,23		12.316.439,07		8.454.186,16
Fonctionnaire						
Indépendant						
Total	**85.377**	**109.175.528,15**	**46.504**	**71.068.742,65**	**38.873**	**38.106.785,50**
Indépendant + fonctionnaire						
Total	**9.403**	**5.266.098,21**	**4.593**	**2.925.998,44**	**4.810**	**2.340.099,77**
Indépendant		5.266.098,21		2.925.998,44		2.340.099,77
Fonctionnaire						

Répartition du nombre de bénéficiaires par combinaison de régimes de pension
Sauf carrière pure fonctionnaire

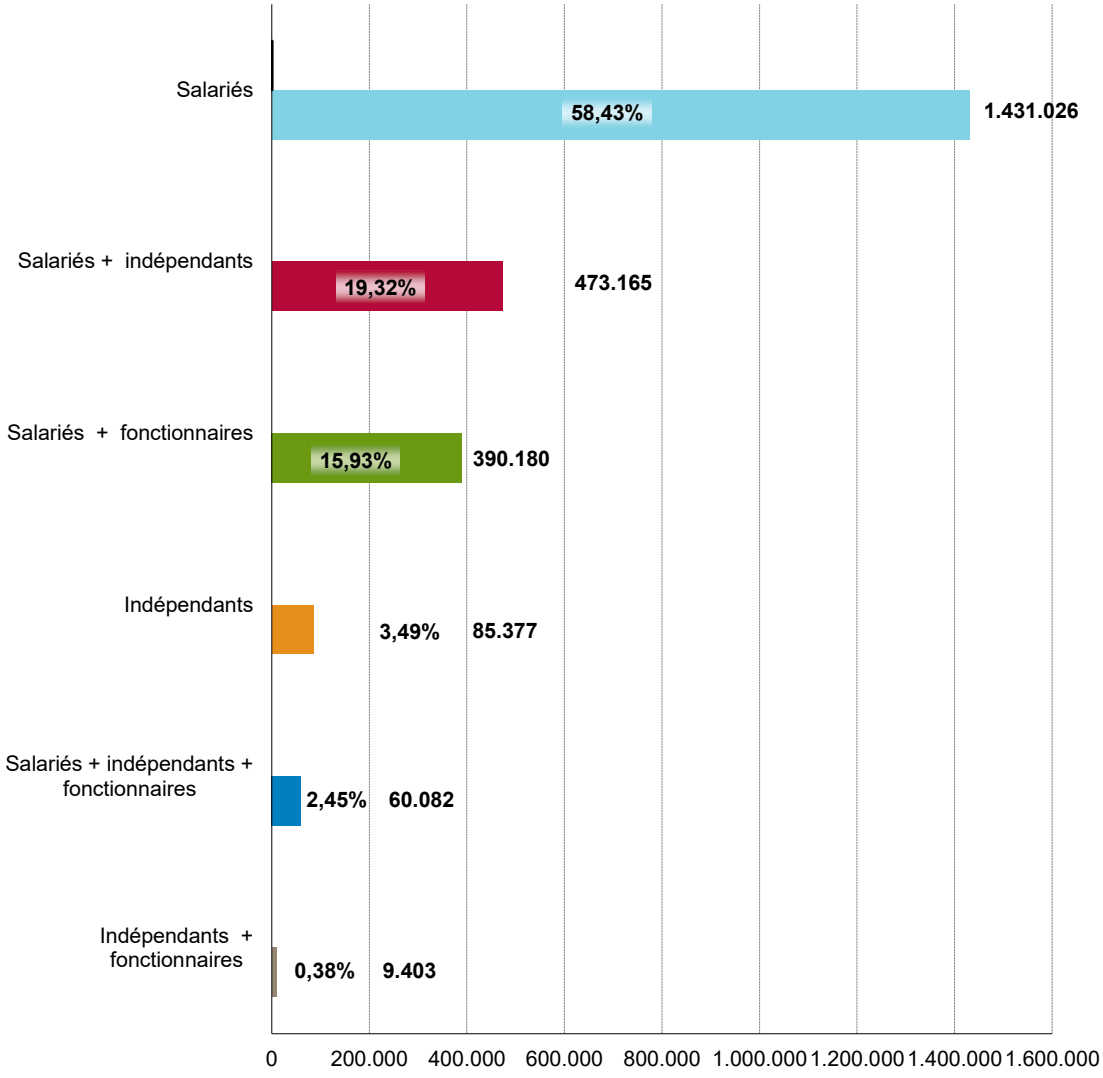

1.3.2 Marié(e)s, retraite taux «ménage» ~ Hommes et femmes

Nombre de bénéficiaires et dépense mensuelle (en €) par combinaison de régimes de pension

Régime	Hommes et femmes		Hommes		Femmes	
	Nombre	Montant	Nombre	Montant	Nombre	Montant
Total						
Total	**229.773**	**492.191.227,21**	**226.526**	**487.641.645,81**	**3.247**	**4.549.581,40**
Salarié	210.897	394.633.032,16	207.794	390.726.054,08	3.103	3.906.978,08
Indépendant	77.206	97.558.195,05	76.383	96.915.591,73	823	642.603,32
Fonctionnaire	18.719		18.493		226	
Salarié						
Total	**137.924**	**321.696.345,35**	**135.698**	**318.550.121,33**	**2.226**	**3.146.224,02**
Salarié + indépendant						
Total	**54.952**	**116.940.794,19**	**54.299**	**115.803.443,15**	**653**	**1.137.351,04**
Salarié		56.110.018,39		55.479.277,99		630.740,40
Indépendant		60.830.775,80		60.324.165,16		506.610,64
Salarié + fonctionnaire						
Total	**14.643**	**13.791.937,49**	**14.445**	**13.684.190,53**	**198**	**107.746,96**
Salarié		13.791.937,49		13.684.190,53		107.746,96
Fonctionnaire						
Salarié + indépendant + fonctionnaire						
Total	**3.378**	**5.276.255,67**	**3.352**	**5.246.840,39**	**26**	**29.415,28**
Salarié		3.034.730,93		3.012.464,23		22.266,70
Indépendant		2.241.524,74		2.234.376,16		7.148,58
Fonctionnaire						
Indépendant						
Total	**18.178**	**33.622.565,39**	**18.036**	**33.495.701,32**	**142**	**126.864,07**
Indépendant + fonctionnaire						
Total	**698**	**863.329,12**	**696**	**861.349,09**	**2**	**1.980,03**
Indépendant		863.329,12		861.349,09		1.980,03
Fonctionnaire						

1.3.3 Marié(e)s, retraite taux «isolé» ~ Hommes et femmes

Nombre de bénéficiaires et dépense mensuelle (en €) par combinaison de régimes de pension

Régime	Hommes et femmes		Hommes		Femmes	
	Nombre	Montant	Nombre	Montant	Nombre	Montant
Total						
Total	**1.042.884**	**1.398.665.355,66**	**559.986**	**841.886.590,38**	**482.898**	**556.778.765,28**
Salarié	1.005.053	1.257.198.177,79	541.704	739.319.098,60	463.349	517.879.079,19
Indépendant	225.512	141.467.177,87	139.019	102.567.491,78	86.493	38.899.686,09
Fonctionnaire	206.641		125.795		80.846	
Salarié						
Total	**634.749**	**1.034.383.909,36**	**312.444**	**586.423.638,56**	**322.305**	**447.960.270,80**
Salarié + indépendant						
Total	**167.076**	**259.357.779,03**	**105.813**	**180.009.250,51**	**61.263**	**79.348.528,52**
Salarié		155.687.279,96		104.456.988,02		51.230.291,94
Indépendant		103.670.499,07		75.552.262,49		28.118.236,58
Salarié + fonctionnaire						
Total	**182.623**	**57.013.748,51**	**108.523**	**40.158.926,98**	**74.100**	**16.854.821,53**
Salarié		57.013.748,51		40.158.926,98		16.854.821,53
Fonctionnaire						
Salarié + indépendant + fonctionnaire						
Total	**20.605**	**16.522.252,57**	**14.924**	**13.558.650,46**	**5.681**	**2.963.602,11**
Salarié		10.113.239,96		8.279.545,04		1.833.694,92
Indépendant		6.409.012,61		5.279.105,42		1.129.907,19
Fonctionnaire						
Indépendant						
Total	**34.418**	**30.191.294,65**	**15.934**	**20.766.003,09**	**18.484**	**9.425.291,56**
Indépendant + fonctionnaire						
Total	**3.413**	**1.196.371,54**	**2.348**	**970.120,78**	**1.065**	**226.250,76**
Indépendant		1.196.371,54		970.120,78		226.250,76
Fonctionnaire						

1.3.4 Non marié(e)s, retraite taux «isolé» ~ Hommes et femmes

Nombre de bénéficiaires et dépense mensuelle (en €) par combinaison de régimes de pension

Régime	Hommes et femmes		Hommes		Femmes	
	Nombre	Montant	Nombre	Montant	Nombre	Montant
Total						
Total	**733.340**	**997.124.504,61**	**368.180**	**556.293.706,57**	**365.160**	**440.830.798,04**
Salarié	712.040	892.684.400,80	354.306	483.252.818,47	357.734	409.431.582,33
Indépendant	190.375	104.440.103,81	105.852	73.040.888,10	84.523	31.399.215,71
Fonctionnaire	188.769		75.757		113.012	
Salarié						
Total	**385.411**	**635.557.056,65**	**200.046**	**359.150.873,37**	**185.365**	**276.406.183,28**
Salarié + indépendant						
Total	**142.123**	**219.161.401,53**	**80.044**	**131.578.923,44**	**62.079**	**87.582.478,09**
Salarié		146.614.710,23		80.696.861,38		65.917.848,85
Indépendant		72.546.691,30		50.882.062,06		21.664.629,24
Salarié + fonctionnaire						
Total	**157.554**	**93.391.626,99**	**62.282**	**35.132.690,57**	**95.272**	**58.258.936,42**
Salarié		93.391.626,99		35.132.690,57		58.258.936,42
Fonctionnaire						
Salarié + indépendant + fonctionnaire						
Total	**26.952**	**25.755.441,30**	**11.934**	**12.774.245,78**	**15.018**	**12.981.195,52**
Salarié		17.121.006,93		8.272.393,15		8.848.613,78
Indépendant		8.634.434,37		4.501.852,63		4.132.581,74
Fonctionnaire						
Indépendant						
Total	**17.037**	**20.864.700,83**	**12.333**	**16.569.728,33**	**4.704**	**4.294.972,50**
Indépendant + fonctionnaire						
Total	**4.263**	**2.394.277,31**	**1.541**	**1.087.245,08**	**2.722**	**1.307.032,23**
Indépendant		2.394.277,31		1.087.245,08		1.307.032,23
Fonctionnaire						

1.3.5 Pensions de retraite et de survie ~ Hommes et femmes

Nombre de bénéficiaires et dépense mensuelle (en €) par combinaison de régimes de pension

Régime	Hommes et femmes		Hommes		Femmes	
	Nombre	Montant	Nombre	Montant	Nombre	Montant
Total						
Total	**306.537**	**582.175.691,76**	**23.073**	**42.840.237,40**	**283.464**	**539.335.454,36**
Retraite salarié	288.398	207.155.520,38	22.275	30.883.637,93	266.123	176.271.882,45
Survie salarié	291.184	298.826.408,81	22.567	6.444.174,59	268.617	292.382.234,22
Retraite indépendant	69.399	22.331.900,62	7.518	5.191.070,01	61.881	17.140.830,61
Survie indépendant	59.081	53.861.861,95	1.062	321.354,87	58.019	53.540.507,08
Fonctionnaire	31.961		1.874		30.087	
Retraite salarié + survie salarié						
Total	**180.968**	**371.160.594,14**	**14.014**	**27.060.672,88**	**166.954**	**344.099.921,26**
Retraite salarié		162.912.170,34		23.570.979,89		139.341.190,45
Survie salarié		208.248.423,80		3.489.692,99		204.758.730,81
Retraite salarié + survie indépendant						
Total	**6.474**	**11.209.173,52**	**117**	**182.961,86**	**6.357**	**11.026.211,66**
Retraite salarié		1.975.562,28		153.981,00		1.821.581,28
Survie indépendant		9.233.611,24		28.980,86		9.204.630,38
Retraite salarié + survie salarié + survie indépendant						
Fonctionnaire	**23.685**	**43.397.353,90**	**106**	**160.945,45**	**23.579**	**43.236.408,45**
Retraite salarié		5.356.471,24		93.063,74		5.263.407,50
Survie salarié		19.466.469,66		40.570,83		19.425.898,83
Survie indépendant		18.574.413,00		27.310,88		18.547.102,12
Retraite salarié + retraite indépendant + survie salarié						
Total	**31.880**	**66.603.204,21**	**5.602**	**10.926.365,08**	**26.278**	**55.676.839,13**
Retraite salarié		22.299.010,82		5.275.229,45		17.023.781,37
Survie salarié		32.438.301,25		2.073.934,77		30.364.366,48
Retraite indépendant		11.865.892,14		3.577.200,86		8.288.691,28
Retraite salarié + retraite indépendant + survie indépendant						
Total	**3.044**	**5.401.483,98**	**262**	**444.553,37**	**2.782**	**4.956.930,61**
Retraite salarié		917.090,84		172.512,70		744.578,14
Retraite indépendant		952.126,18		185.529,24		766.596,94
Survie indépendant		3.532.266,96		86.511,43		3.445.755,53
Retraite salarié + retraite indépendant + survie salarié + survie indépendant						
Total	**11.856**	**22.033.896,41**	**361**	**577.298,14**	**11.495**	**21.456.598,27**
Retraite salarié		2.506.306,62		161.843,21		2.344.463,41
Survie salarié		9.067.915,73		115.254,81		8.952.660,92
Retraite indépendant		2.005.031,73		185.178,76		1.819.852,97
Survie indépendant		8.454.642,33		115.021,36		8.339.620,97

Pensions de retraite et de survie (suite 1) ~ Hommes et femmes

Nombre de bénéficiaires et dépense mensuelle (en €) par combinaison de régimes de pension

Régime	Hommes et femmes		Hommes		Femmes	
	Nombre	Montant	Nombre	Montant	Nombre	Montant
Retraite salarié + survie salarié + fonctionnaire						
Total	**24.064**	**22.415.424,28**	**1.292**	**1.408.678,19**	**22.772**	**21.006.746,09**
Retraite salarié		9.235.947,86		1.111.170,32		8.124.777,54
Survie salarié		13.179.476,42		297.507,87		12.881.968,55
Fonctionnaire						
Retraite salarié + survie indépendant + fonctionnaire						
Total	**520**	**461.184,90**	**9**	**4.948,87**	**511**	**456.236,03**
Retraite salarié		86.331,62		3.218,55		83.113,07
Survie indépendant		374.853,28		1.730,32		373.122,96
Fonctionnaire						
Retraite salarié + survie salarié + survie indépendant + fonctionnaire						
Total	**1.427**	**1.688.476,72**	**17**	**16.057,00**	**1.410**	**1.672.419,72**
Retraite salarié		241.730,81		6.891,33		234.839,48
Survie salarié		789.493,25		4.782,61		784.710,64
Survie indépendant		657.252,66		4.383,06		652.869,60
Fonctionnaire						
Retraite salarié + retraite indépendant + survie salarié + fonctionnaire						
Total	**3.710**	**4.369.238,00**	**481**	**709.482,28**	**3.229**	**3.659.755,72**
Retraite salarié		1.498.610,13		332.558,92		1.166.051,21
Survie salarié		2.020.636,68		149.772,57		1.870.864,11
Retraite indépendant		849.991,19		227.150,79		622.840,40
Fonctionnaire						
Retraite salarié + retraite indépendant + survie indépendant + fonctionnaire						
Total	**183**	**177.491,32**	**6**	**6.912,65**	**177**	**170.578,67**
Retraite salarié		31.763,46		1.449,12		30.314,34
Retraite indépendant		33.605,34		3.617,00		29.988,34
Survie indépendant		112.122,52		1.846,53		110.275,99
Fonctionnaire						
Retraite salarié + survie salarié + retraite indépendant + survie indépendant + fonctionnaire						
Total	**587**	**779.810,85**	**8**	**10.389,65**	**579**	**769.421,20**
Retraite salarié		94.524,36		739,70		93.784,66
Survie salarié		338.338,30		5.210,74		333.127,56
Retraite indépendant		78.354,92		2.869,71		75.485,21
Survie indépendant		268.593,27		1.569,50		267.023,77
Fonctionnaire						

Pensions de retraite et de survie (suite 2) ~ Hommes et femmes

Nombre de bénéficiaires et dépense mensuelle (en €) par combinaison de régimes de pension

Régime	Hommes et femmes		Hommes		Femmes	
	Nombre	Montant	Nombre	Montant	Nombre	Montant
Retraite indépendant + survie salarié						
Total	**5.900**	**11.908.732,89**	**568**	**992.845,38**	**5.332**	**10.915.887,51**
Survie salarié		8.095.313,65		226.991,69		7.868.321,96
Retraite indépendant		3.813.419,24		765.853,69		3.047.565,55
Retraite indépendant + survie indépendant						
Total	**4.912**	**8.596.137,97**	**107**	**168.934,96**	**4.805**	**8.427.203,01**
Retraite indépendant		1.222.799,14		133.451,62		1.089.347,52
Survie indépendant		7.373.338,83		35.483,34		7.337.855,49
Retraite indépendant + survie salarié + survie indépendant						
Total	**5.857**	**10.578.911,05**	**62**	**93.459,21**	**5.795**	**10.485.451,84**
Survie salarié		4.536.172,19		24.277,34		4.511.894,85
Retraite indépendant		1.111.226,58		53.128,58		1.058.098,00
Survie indépendant		4.931.512,28		16.053,29		4.915.458,99
Retraite indépendant + survie salarié + fonctionnaire						
Total	**934**	**800.662,90**	**54**	**67.265,44**	**880**	**733.397,46**
Survie salarié		491.464,15		15.749,84		475.714,31
Retraite indépendant		309.198,75		51.515,60		257.683,15
Fonctionnaire						
Retraite indépendant + survie indépendant + fonctionnaire						
Total	**220**	**233.795,24**	**5**	**6.435,31**	**215**	**227.359,93**
Retraite indépendant		41.527,34		5.023,35		36.503,99
Survie indépendant		192.267,90		1.411,96		190.855,94
Fonctionnaire						
Retraite indépendant + survie salarié + survie indépendant + fonctionnaire						
Total	**316**	**360.119,48**	**2**	**2.031,68**	**314**	**358.087,80**
Survie salarié		154.403,73		428,53		153.975,20
Retraite indépendant		48.728,07		550,81		48.177,26
Survie indépendant		156.987,68		1 052,34		155.935,34
Fonctionnaire						

1.3.6 Pension de survie ~ Hommes et femmes

Nombre de bénéficiaires et dépense mensuelle (en €) par combinaison de régimes de pension

Régime	Hommes et femmes		Hommes		Femmes	
	Nombre	Montant	Nombre	Montant	Nombre	Montant
Total						
Total	**133.612**	**173.992.142,62**	**3.934**	**4.388.998,10**	**129.678**	**169.603.144,52**
Salarié	122.077	142.106.723,63	3.845	4.099.433,01	118.232	138.007.290,62
Indépendant	32.681	31.885.418,99	553	289.565,09	32.128	31.595.853,90
Fonctionnaire	13.255		485		12.770	
Salarié						
Total	**89.911**	**117.725.898,35**	**2.920**	**3.564.855,09**	**86.991**	**114.161.043,26**
Salarié + indépendant						
Total	**19.714**	**32.021.194,64**	**442**	**617.124,68**	**19.272**	**31.404.069,96**
Salarié		17.097.620,41		392.185,84		16.705.434,57
Indépendant		14.923.574,23		224.938,84		14.698.635,39
Salarié + fonctionnaire						
Total	**11.020**	**6.441.912,91**	**461**	**135.628,06**	**10.559**	**6.306.284,85**
Salarié		6.441.912,91		135.628,06		6.306.284,85
Fonctionnaire						
Salarié + indépendant + fonctionnaire						
Total	**1.432**	**1.425.459,32**	**22**	**10.362,59**	**1.410**	**1.415.096,73**
Salarié		841.291,96		6.764,02		834.527,94
Indépendant		584.167,36		3.598,57		580.568,79
Fonctionnaire						
Indépendant						
Total	**10.732**	**15.802.910,47**	**87**	**60.749,45**	**10.645**	**15.742.161,02**
Indépendant + fonctionnaire						
Total	**803**	**574.766,93**	**2**	**278,23**	**801**	**574.488,70**
Indépendant		574.766,93		278,23		574.488,70
Fonctionnaire						

1.3.7 Pension d'allocation de transition ~ Hommes et femmes

Nombre de bénéficiaires et dépense mensuelle (en €) par combinaison de régimes de pension

Régime	Hommes et femmes		Hommes		Femmes	
	Nombre	Montant	Nombre	Montant	Nombre	Montant
Total						
Total	**3.087**	**4.419.710,81**	**553**	**738.335,27**	**2.534**	**3.681.375,54**
Salarié	2.981	3.897.684,01	545	684.545,08	2.436	3.213.138,93
Indépendant	748	522.026,80	88	53.790,19	660	468.236,61
Fonctionnaire	320		65		255	
Salarié						
Total	**2.063**	**3.192.759,48**	**404**	**575.788,59**	**1.659**	**2.616.970,89**
Salarié + indépendant						
Total	**604**	**940.124,15**	**77**	**122.144,41**	**527**	**817.979,74**
Salarié		531.372,73		77.770,30		453.602,43
Indépendant		408.751,42		44.374,11		364.377,31
Salarié + fonctionnaire						
Total	**276**	**147.318,72**	**61**	**26.812,77**	**215**	**120.505,95**
Salarié		147.318,72		26.812,77		120.505,95
Fonctionnaire						
Salarié + indépendant + fonctionnaire						
Total	**38**	**38.031,55**	**3**	**5.394,05**	**35**	**32.637,50**
Salarié		26.233,08		4.173,42		22.059,66
Indépendant		11.798,47		1.220,63		10.577,84
Fonctionnaire						
Indépendant						
Total	**100**	**97.918,84**	**7**	**7.625,50**	**93**	**90.293,34**
Indépendant + fonctionnaire						
Total	**6**	**3.558,07**	**1**	**569,95**	**5**	**2.988,12**
Indépendant		3.558,07		569,95		2.988,12
Fonctionnaire						

1.4 Répartition du nombre de bénéficiaires de bonus de pension et des dépenses mensuelles correspondantes

Par sexe, avantage de bonus de pension et en combinaison avec ou sans pension

Jusque fin 2013 (ancienne réglementation)

Base juridique :

Le bonus de pension a été instauré par l'article 7 de la loi du 23 décembre 2005 relative au pacte de solidarité entre les générations (MB du 30.12.2005). L'objectif était de stimuler la prise de la pension à un âge ultérieur.

Dans le Moniteur Belge du 9 février 2007 a été publié l'arrêté royal du 1er février 2007 instituant un bonus de pension, ceci en exécution l'article 7 de la loi précitée du 23 décembre 2005 relative au pacte de solidarité entre les générations.

En plus, dans le Moniteur Belge du 23 novembre 2011, est parue la loi du 13 novembre 2011, loi prolongeant le bonus de pension accordé aux salariés et aux indépendants.

Application :

L'application de cet arrêté et de cette loi, est limitée dans le temps. Ces textes s'appliquent aux pensions qui prennent cours effectivement et pour la première fois au plus tôt le 1er janvier 2007 et au plus tard le 1er décembre 2013.
Les conditions requises pour pouvoir bénéficier du bonus : le salarié doit poursuivre son activité professionnelle à partir de l'année où il :

- ~ atteint l'âge de 62 ans accomplis ou
- ~ prouve une carrière de 44 ans.

Le bonus est également octroyé au bénéficiaire d'une pension de survie si le conjoint décédé remplissait la condition au moment du décès.

Le bonus s'élève à 2 EUR à l'indice 118,47 (base 1996) par jour d'occupation effective. Ce montant s'applique invariablement, peu importe que le bonus soit octroyé en complément d'une pension de retraite, au taux de ménage ou d'isolé, ou en complément d'une pension de survie.

À partir de 2014 (nouvelle réglementation)

Base juridique :

La loi du 28 juin 2013 (MB du 1.07.2013) insère un article 7bis dans le titre III, chapitre 1er de la loi du 23 décembre 2005 relative au pacte de solidarité entre les générations (MB du 30.12.2005). Entre en vigueur le 1er janvier 2014.

L'arrêté royal du 24 octobre 2013 (MB du 6.11.2013) porte exécution de l'article 7 bis de la loi du 23 décembre 2005, relative au pacte de solidarité entre les générations et entre en vigueur le 1er janvier 2014.

Application :

Cette nouvelle réglementation s'applique aux pensions salariés qui prennent cours effectivement et pour la première fois au plus tôt le 1e janvier 2014.

Des dispositions transitoires sont prévues pour les travailleurs qui se sont constitués des droits au bonus de pension sur base de la réglementation précédente.

La période de référence débute :

~ au plus tôt le premier jour du 12ème mois suivant celui au cours duquel le salarié aurait pu prendre sa pension de retraite anticipée (même si ce mois se situe avant le 1er janvier 2014) et
~ au plus tard le premier jour du mois suivant celui au cours duquel le salarié atteint l'âge de 65 ans pour autant toutefois que la carrière prestée à cet âge soit au moins égale à 40 années civiles

et prend fin

le dernier jour qui précède le mois au cours duquel la pension de salarié prend cours effectivement et pour la première fois.

Le bonus (suivant la nouvelle réglementation) est attribué au plus tôt à partir du 1er janvier 2014 pour chaque jour d'occupation effective durant la période de référence.

Aucune journée assimilée n'est prise en compte pour le bonus de pension.

Contrairement à l'ancienne réglementation, le montant journalier du bonus de pension est évolutif. Il augmente au fur et à mesure de la poursuite de l'activité professionnelle depuis le début de la période de référence, même si cette activité se situe avant le 1er janvier 2014.

Montant du bonus par jour (ETP) d'occupation effective	Période de référence
€ 1,50	Pendant les 12 premiers mois
€ 1,70	Du 13ème au 24ème mois
€ 1,90	Du 25ème au 36ème mois
€ 2,10	Du 37ème au 48ème mois
€ 2,30	Du 49ème au 60ème mois
€ 2,50	À partir du 61ème mois

Ces montants sont liés à l'indice pivot 136,09 et évoluent avec l'indice des prix tout comme les pensions.

Le bonus de pension est un avantage personnel au bénéficiaire de la pension de retraite, non transférable et indivisible.

Aussi, celui-ci ne peut être attribué au conjoint survivant, et ce, même pour la partie de bonus éventuel calculé pour des jours d'occupation avant janvier 2014.

Sauf si le conjoint décédé bénéficiait effectivement à son décès d'un bonus de pension octroyé conformément à l'article 7 de la loi du 23 décembre 2005 ou en avait bénéficier antérieurement. Dans ce cas, un bonus de pension pourra être attribué au conjoint survivant dont la pension de survie prend cours effectivement et pour la première fois après le 01.12.2013.

Suppression du bonus de pension à partir du 1er janvier 2015

Pour une pension prenant cours effectivement et pour la première fois au plus tôt le 1er janvier 2015, la constitution d'un bonus de pension pour les années de carrière postérieures à 2013, n'est possible que si le salarié, avant le 1er décembre 2014, selon le cas :

~ satisfait aux conditions pour obtenir sa pension de retraite anticipée de salarié ou

~ a atteint l'âge de 65 ans ET prouve une carrière d'au moins 40 années civiles au sens de l'article 4, § 2, alinéas 2 à 4 de l'arrêté royal du 23.12.1996 (occupation correspondant au tiers au moins d'un régime de travail à temps plein, prises en compte des périodes d'interruption de la carrière en vue d'éduquer un enfant n'ayant pas atteint l'âge de 6 ans accompli).

Répartition :

La répartition est présentée par sexe et avantage de bonus de pension

1 Hommes et femmes
2 Hommes
3 Femmes

Un tableau est constitué pour chaque avantage de bonus de pension:

Bonus retraite salarié
Bonus survie salarié
Bonus retraite indépendant
Bonus survie indépendant

Les tableaux donnent une répartition en combinaison avec ou sans pension, du nombre de bénéficiaires de bonus de pension et de la dépense mensuelle correspondante.

Plusieurs bonus de pension différents peuvent être payés à un seul et même bénéficiaire.
Des doubles comptages sont possibles.

Cette statistique se rapporte à 281.816 cas, résultat de notre sélection sur la banque de données disponible.

1.4 Tous les bonus de pension ~ Hommes et femmes

Nombre de bénéficiaires d'un bonus de pension et des dépenses mensuelles (en €) par sexe, avantage de bonus de pension et en combinaison avec ou sans pension.

Bonus retraite salarié

	Nombre	Montant du bonus
TOTAL	**196.729**	**29.295.446,34**
Bonus avec pension	195.490	29.209.835,06
Bonus sans pension	1.239	85.611,28

Bonus survie salarié

	Nombre	Montant du bonus
TOTAL	**11.002**	**1.614.051,42**
Bonus avec pension	10.657	1.569.639,98
Bonus sans pension	345	44.411,44

Bonus retraite indépendant

	Nombre	Montant du bonus
TOTAL	**73.617**	**15.608.423,34**
Bonus avec pension	73.052	15.501.319,29
Bonus sans pension	565	107.104,05

Bonus survie indépendant

	Nombre	Montant du bonus
TOTAL	**6.765**	**1.311.623,87**
Bonus avec pension	6.532	1.266.768,79
Bonus sans pension	233	44.855,08

Tous les bonus de pension ~ Hommes

Nombre de bénéficiaires d'un bonus de pension et des dépenses mensuelles (en €) par sexe, avantage de bonus de pension et en combinaison avec ou sans pension

Bonus retraite salarié

	Nombre	Montant du bonus
TOTAL	**114.085**	**18.528.893,93**
Bonus avec pension	113.893	18.518.614,34
Bonus sans pension	192	10.279,59

Bonus survie salarié

	Nombre	Montant du bonus
TOTAL	**1.534**	**176.411,33**
Bonus avec pension	1.458	168.819,60
Bonus sans pension	76	7.591,73

Bonus retraite indépendant

	Nombre	Montant du bonus
TOTAL	**58.530**	**12.583.090,35**
Bonus avec pension	58.514	12.580.617,71
Bonus sans pension	16	2.472,64

Bonus survie indépendant

	Nombre	Montant du bonus
TOTAL	**434**	**81.944,65**
Bonus avec pension	409	77.405,06
Bonus sans pension	25	4.539,59

Tous les bonus de pension ~ Femmes

Nombre de bénéficiaires d'un bonus de pension et des dépenses mensuelles (en €) par sexe, avantage de bonus de pension et en combinaison avec ou sans pension

Bonus retraite salarié

	Nombre	Montant du bonus
TOTAL	**82.644**	**10.766.552,41**
Bonus avec pension	81.597	10.691.220,72
Bonus sans pension	1.047	75.331,69

Bonus survie salarié

	Nombre	Montant du bonus
TOTAL	**9.468**	**1.437.640,09**
Bonus avec pension	9.199	1.400.820,38
Bonus sans pension	269	36.819,71

Bonus retraite indépendant

	Nombre	Montant du bonus
TOTAL	**15.087**	**3.025.332,99**
Bonus avec pension	14.538	2.920.701,58
Bonus sans pension	549	104.631,41

Bonus survie indépendant

	Nombre	Montant du bonus
TOTAL	**6.331**	**1.229.679,22**
Bonus avec pension	6.123	1.189.363,73
Bonus sans pension	208	40.315,49

2 Répartition géographique et par nationalité du nombre de bénéficiaires et dépense mensuelle

Situation au mois de janvier 2025

Ce chapitre fournit les répartitions:

1. Des bénéficiaires qui résident en Belgique: par région, province et catégorie
2. Des bénéficiaires payés en Belgique: par nationalité et régime de pension
3. Des bénéficiaires payés à l'étranger: par continent, pays de résidence et nationalité.

2.1 Paiements en Belgique : Répartition par région, province et catégorie

Les tableaux donnent une répartition des paiements par sexe pour les combinaisons de régime suivantes:

1. Toutes carrières
2. Total des salariés
3. Total des indépendants
4. Carrière pure de salarié
5. Carrière mixte (salarié + indépendant)
6. Carrière mixte (salarié + fonctionnaire)
7. Carrière mixte (salarié + indépendant + fonctionnaire)
8. Carrière pure d'indépendant
9. Carrière mixte (indépendant + fonctionnaire)

Cette statistique se rapporte à 2.217.045 bénéficiaires qui résidaient en Belgique au 1er janvier 2025, résultat de notre sélection sur la banque des données disponible.

2.1.1 Toutes carrières

Nombre de bénéficiaires et dépense mensuelle (en €) payés en Belgique par région, province et catégorie

Belgique

			Marié(e)s			
	Total		Taux «ménage»		Taux «isolé»	
Région	**Nombre**	**Montant**	Nombre	Montant	Nombre	Montant
TOTAL	**2.217.045**	**3.471.586.659,50**	**204.730**	**466.966.831,69**	**958.702**	**1.345.946.674,71**
Région Bxl-Capitale	**135.015**	**197.972.193,83**	**12.192**	**23.016.566,93**	**42.526**	**57.387.818,00**
Hommes	**59.340**	**91.719.527,86**	11.576	22.233.983,87	23.443	34.247.815,32
Femmes	**75.675**	**106.252.665,97**	616	782.583,06	19.083	23.140.002,68
Région flamande	**1.408.154**	**2.257.856.659,97**	**135.814**	**318.468.791,83**	**654.490**	**938.543.139,81**
Hommes	**697.389**	**1.235.068.899,09**	134.633	316.577.831,35	346.891	563.953.824,96
Femmes	**710.765**	**1.022.787.760,88**	1.181	1.890.960,48	307.599	374.589.314,85
Région wallonne	**673.876**	**1.015.757.805,70**	**56.724**	**125.481.472,93**	**261.686**	**350.015.716,90**
Hommes	**310.281**	**511.716.573,25**	55.885	124.170.328,55	138.408	208.788.496,57
Femmes	**363.595**	**504.041.232,45**	839	1.311.144,38	123.278	141.227.220,33

	Non marié(e)s					
	Retraite		Retraite et survie		Survie et allocation de transition	
Région	Nombre	Montant	Nombre	Montant	Nombre	Montant
TOTAL	**667.142**	**945.381.354,70**	**290.412**	**560.585.624,41**	**96.059**	**152.706.173,99**
Région Bxl-Capitale	**56.221**	**75.656.320,74**	**16.815**	**32.031.110,58**	**7.261**	**9.880.377,58**
Hommes	22.619	32.210.814,58	1.467	2.763.730,08	235	263.184,01
Femmes	33.602	43.445.506,16	15.348	29.267.380,50	7.026	9.617.193,57
Région flamande	**382.135**	**558.709.658,95**	**181.897**	**354.165.266,72**	**53.818**	**87.969.802,66**
Hommes	199.953	325.406.707,55	13.662	26.104.516,34	2.250	3.026.018,89
Femmes	182.182	233.302.951,40	168.235	328.060.750,38	51.568	84.943.783,77
Région wallonne	**228.786**	**311.015.375,01**	**91.700**	**174.389.247,11**	**34.980**	**54.855.993,75**
Hommes	108.782	165.909.014,69	6.190	11.645.697,27	1.016	1.203.036,17
Femmes	120.004	145.106.360,32	85.510	162.743.549,84	33.964	53.652.957,58

Toutes carrières

Nombre de bénéficiaires et dépense mensuelle (en €) payés en Belgique par région, province et catégorie (suite 1)

Région flamande

Province	***Total***		***Marié(e)s***			
			Taux «ménage»		Taux «isolé»	
	Nombre	**Montant**	Nombre	Montant	Nombre	Montant
Anvers	**373.853**	**616.161.460,14**	**42.142**	**101.110.863,47**	**164.258**	**238.602.831,30**
Hommes	**189.379**	**349.893.038,89**	41.790	100.567.517,22	87.864	147.952.493,54
Femmes	**184.474**	**266.268.421,25**	352	543.346,25	76.394	90.650.337,76
Brabant Flamand	**228.455**	**367.290.727,17**	**17.104**	**39.452.806,55**	**111.690**	**165.386.420,04**
Hommes	**109.374**	**191.223.394,44**	16.847	39.034.318,39	58.958	96.972.845,14
Femmes	**119.081**	**176.067.332,73**	257	418.488,16	52.732	68.413.574,90
Flandre Occidentale	**293.543**	**458.424.358,90**	**27.683**	**61.355.538,86**	**136.696**	**192.323.431,12**
Hommes	**144.518**	**245.164.479,90**	27.476	61.019.726,14	72.068	112.846.216,60
Femmes	**149.025**	**213.259.879,00**	207	335.812,72	64.628	79.477.214,52
Flandre Orientale	**318.687**	**506.986.175,49**	**28.270**	**66.423.872,20**	**148.147**	**211.551.064,65**
Hommes	**155.171**	**272.129.875,22**	28.021	66.026.188,92	78.209	126.466.721,09
Femmes	**163.516**	**234.856.300,27**	249	397.683,28	69.938	85.084.343,56
Limbourg	**193.616**	**308.993.938,27**	**20.615**	**50.125.710,75**	**93.699**	**130.679.392,70**
Hommes	**98.947**	**176.658.110,64**	20.499	49.930.080,68	49.792	79.715.548,59
Femmes	**94.669**	**132.335.827,63**	116	195.630,07	43.907	50.963.844,11

Province	***Non marié(e)s***					
	Retraite		Retraite et survie		Survie	
	Nombre	Montant	Nombre	Montant	Nombre	Montant
Anvers	**105.797**	**158.401.448,23**	**47.126**	**94.152.842,66**	**14.530**	**23.893.474,48**
Hommes	56.029	94.581.943,33	3.131	6.038.337,19	565	752.747,61
Femmes	49.768	63.819.504,90	43.995	88.114.505,47	13.965	23.140.726,87
Brabant Flamand	**63.473**	**93.895.915,86**	**28.216**	**55.714.800,48**	**7.972**	**12.840.784,24**
Hommes	30.822	49.873.946,84	2.427	4.895.435,84	320	446.848,23
Femmes	32.651	44.021.969,02	25.789	50.819.364,64	7.652	12.393.936,01
Flandre Occidentale	**78.123**	**111.331.919,03**	**40.178**	**75.842.592,56**	**10.863**	**17.570.877,33**
Hommes	41.367	64.766.572,97	3.132	5.903.648,15	475	628.316,04
Femmes	36.756	46.565.346,06	37.046	69.938.944,41	10.388	16.942.561,29
Flandre Orientale	**87.725**	**126.231.848,25**	**43.405**	**84.590.156,53**	**11.140**	**18.189.233,86**
Hommes	45.225	72.854.668,52	3.207	6.084.443,63	509	697.853,06
Femmes	42.500	53.377.179,73	40.198	78.505.712,90	10.631	17.491.380,80
Limbourg	**47.017**	**68.848.527,58**	**22.972**	**43.864.874,49**	**9.313**	**15.475.432,75**
Hommes	26.510	43.329.575,89	1.765	3.182.651,53	381	500.253,95
Femmes	20.507	25.518.951,69	21.207	40.682.222,96	8.932	14.975.178,80

Toutes carrières

Nombre de bénéficiaires et dépense mensuelle (en €) payés en Belgique par région, province et catégorie (suite 2)

Région wallonne

Province	*Total*		*Marié(e)s*			
			Taux «ménage»		Taux «isolé»	
	Nombre	**Montant**	Nombre	Montant	Nombre	Montant
Brabant Wallon	**77.876**	**128.130.010,58**	**6.080**	**14.432.490,28**	**33.400**	**50.531.070,25**
Hommes	**36.146**	**65.554.556,36**	5.923	14.149.231,21	17.854	30.558.565,76
Femmes	**41.730**	**62.575.454,22**	157	283.259,07	15.546	19.972.504,49
Hainaut	**251.717**	**388.814.396,62**	**21.570**	**48.545.860,08**	**94.341**	**129.521.925,55**
Hommes	**113.765**	**191.569.539,96**	21.300	48.102.966,55	49.887	76.539.443,88
Femmes	**137.952**	**197.244.856,66**	270	442.893,53	44.454	52.982.481,67
Liège	**205.451**	**310.674.626,50**	**17.037**	**38.054.132,81**	**79.818**	**106.989.418,54**
Hommes	**95.957**	**159.884.464,35**	16.787	37.699.504,39	42.491	65.139.524,63
Femmes	**109.494**	**150.790.162,15**	250	354.628,42	37.327	41.849.893,91
Luxembourg	**46.236**	**55.416.453,30**	**4.445**	**7.994.196,67**	**18.302**	**18.081.410,45**
Hommes	**21.525**	**27.969.891,93**	4.389	7.932.003,65	9.477	10.490.201,91
Femmes	**24.711**	**27.446.561,37**	56	62.193,02	8.825	7.591.208,54
Namur	**92.596**	**132.722.318,70**	**7.592**	**16.454.793,09**	**35.825**	**44.891.892,11**
Hommes	**42.888**	**66.738.120,65**	7.486	16.286.622,75	18.699	26.060.760,39
Femmes	**49.708**	**65.984.198,05**	106	168.170,34	17.126	18.831.131,72

Province	*Non marié(e)s*					
	Retraite		Retraite et survie		Survie	
	Nombre	Montant	Nombre	Montant	Nombre	Montant
Brabant Wallon	**25.598**	**38.386.269,45**	**9.853**	**20.014.322,03**	**2.945**	**4.765.858,57**
Hommes	11.467	19.066.861,36	794	1.641.468,61	108	138.429,42
Femmes	14.131	19.319.408,09	9.059	18.372.853,42	2.837	4.627.429,15
Hainaut	**83.922**	**116.033.100,56**	**37.431**	**71.469.176,00**	**14.453**	**23.244.334,43**
Hommes	39.766	61.890.371,78	2.425	4.560.908,74	387	475.849,01
Femmes	44.156	54.142.728,78	35.006	66.908.267,26	14.066	22.768.485,42
Liège	**71.667**	**97.734.574,96**	**27.013**	**52.161.019,31**	**9.916**	**15.735.480,88**
Hommes	34.538	53.294.533,60	1.840	3.410.675,86	301	340.225,87
Femmes	37.129	44.440.041,36	25.173	48.750.343,45	9.615	15.395.255,01
Luxembourg	**14.818**	**16.324.971,08**	**5.668**	**9.076.288,78**	**3.003**	**3.939.586,32**
Hommes	7.293	8.994.513,72	300	486.560,38	66	66.612,27
Femmes	7.525	7.330.457,36	5.368	8.589.728,40	2.937	3.872.974,05
Namur	**32.781**	**42.536.458,96**	**11.735**	**21.668.440,99**	**4.663**	**7.170.733,55**
Hommes	15.718	22.662.734,23	831	1.546.083,68	154	181.919,60
Femmes	17.063	19.873.724,73	10.904	20.122.357,31	4.509	6.988.813,95

2.1.2 Carrières pures ou mixtes de salarié

Nombre de bénéficiaires et dépense mensuelle (en €) payés en Belgique par région, province et catégorie

Belgique

			Marié(e)s			
	Total		Taux «ménage»		Taux «isolé»	
Région	**Nombre**	**Montant**	Nombre	Montant	Nombre	Montant
TOTAL	**2.130.557**	**3.361.292.291,27**	**187.196**	**433.482.046,49**	**923.904**	**1.315.781.194,02**
Région Bxl-Capitale	**130.214**	**193.652.809,42**	**11.563**	**22.201.709,79**	**40.412**	**55.808.057,99**
Hommes	**56.611**	**88.974.803,65**	10.968	21.430.405,92	22.196	33.159.159,26
Femmes	**73.603**	**104.678.005,77**	595	771.303,87	18.216	22.648.898,73
Région flamande	**1.351.672**	**2.183.791.240,09**	**123.169**	**294.154.639,42**	**632.177**	**919.241.899,85**
Hommes	**667.022**	**1.186.780.033,74**	122.058	292.342.696,04	336.856	550.692.853,38
Femmes	**684.650**	**997.011.206,35**	1.111	1.811.943,38	295.321	368.549.046,47
Région wallonne	**648.671**	**983.848.241,76**	**52.464**	**117.125.697,28**	**251.315**	**340.731.236,18**
Hommes	**297.113**	**491.442.115,27**	51.653	115.843.059,08	133.414	202.297.311,30
Femmes	**351.558**	**492.406.126,49**	811	1.282.638,20	117.901	138.433.924,88

	Non marié(e)s					
	Retraite		Retraite et survie		Survie et allocation de transition	
Région	Nombre	Montant	Nombre	Montant	Nombre	Montant
TOTAL	**648.188**	**923.182.964,25**	**285.416**	**551.891.531,45**	**85.853**	**136.954.555,06**
Région Bxl-Capitale	**54.678**	**74.302.175,96**	**16.722**	**31.895.673,18**	**6.839**	**9.445.192,50**
Hommes	21.759	31.376.778,50	1.458	2.750.008,54	230	258.451,43
Femmes	32.919	42.925.397,46	15.264	29.145.664,64	6.609	9.186.741,07
Région flamande	**370.969**	**545.178.990,95**	**178.445**	**348.124.511,70**	**46.912**	**77.091.198,17**
Hommes	192.287	314.733.409,73	13.615	26.025.407,78	2.206	2.985.666,81
Femmes	178.682	230.445.581,22	164.830	322.099.103,92	44.706	74.105.531,36
Région wallonne	**222.541**	**303.701.797,34**	**90.249**	**171.871.346,57**	**32.102**	**50.418.164,39**
Hommes	104.895	160.534.341,84	6.151	11.577.331,80	1.000	1.190.071,25
Femmes	117.646	143 167 455,50	84.098	160.294.014,77	31.102	49.228.093,14

Carrières pures ou mixtes de salarié

Nombre de bénéficiaires et dépense mensuelle (en €) payés en Belgique par région, province et catégorie (suite 1)

Région flamande

Province	*Total*		*Marié(e)s*			
			Taux «ménage»		Taux «isolé»	
	Nombre	**Montant**	Nombre	Montant	Nombre	Montant
Anvers	**361.484**	**601.886.403,69**	**39.344**	**96.041.774,60**	**158.880**	**234.708.009,34**
Hommes	**182.844**	**340.236.453,55**	39.012	95.514.810,40	85.743	145.396.067,95
Femmes	**178.640**	**261.649.950,14**	332	526.964,20	73.137	89.311.941,39
Brabant Flamand	**220.564**	**357.310.087,40**	**15.656**	**36.695.971,43**	**108.238**	**162.276.041,11**
Hommes	**105.135**	**184.834.731,19**	15.413	36.290.880,05	57.294	94.886.718,99
Femmes	**115.429**	**172.475.356,21**	243	405.091,38	50.944	67.389.322,12
Flandre Occidentale	**277.299**	**434.634.208,22**	**23.528**	**53.034.357,22**	**131.333**	**187.108.274,70**
Hommes	**135.565**	**229.787.895,26**	23.334	52.715.589,53	69.489	109.100.271,42
Femmes	**141.734**	**204.846.312,96**	194	318.767,69	61.844	78.008.003,28
Flandre Orientale	**305.267**	**488.843.562,72**	**25.266**	**60.573.523,51**	**142.999**	**206.923.892,38**
Hommes	**147.963**	**260.423.790,26**	25.028	60.189.093,27	75.847	123.265.116,22
Femmes	**157.304**	**228.419.772,46**	238	384.430,24	67.152	83.658.776,16
Limbourg	**187.058**	**301.116.978,06**	**19.375**	**47.809.012,66**	**90.727**	**128.225.682,32**
Hommes	**95.515**	**171.497.163,48**	19.271	47.632.322,79	48.483	78.044.678,80
Femmes	**91.543**	**129.619.814,58**	104	176.689,87	42.244	50.181.003,52

Province	*Non marié(e)s*					
	Retraite		Retraite et survie		Survie	
	Nombre	Montant	Nombre	Montant	Nombre	Montant
Anvers	**103.413**	**155.789.371,62**	**46.638**	**93.348.051,44**	**13.209**	**21.999.196,69**
Hommes	54.415	92.555.764,27	3.124	6.029.705,42	550	740.105,51
Femmes	48.998	63.233.607,35	43.514	87.318.346,02	12.659	21.259.091,18
Brabant Flamand	**61.815**	**91.911.356,00**	**27.914**	**55.197.280,30**	**6.941**	**11.229.438,56**
Hommes	29.695	48.333.235,82	2.420	4.883.054,45	313	440.841,88
Femmes	32.120	43.578.120,18	25.494	50.314.225,85	6.628	10.788.596,68
Flandre Occidentale	**75.034**	**107.275.453,94**	**38.725**	**73.244.633,39**	**8.679**	**13.971.488,97**
Hommes	39.159	61.471.323,24	3.120	5.883.526,84	463	617.184,23
Femmes	35.875	45.804.130,70	35.605	67.361.106,55	8.216	13.354.304,74
Flandre Orientale	**85.048**	**122.892.503,52**	**42.539**	**83.065.409,12**	**9.415**	**15.388.234,19**
Hommes	43.391	70.219.580,91	3.193	6.057.563,58	504	692.436,28
Femmes	41.657	52.672.922,61	39.346	77.007.845,54	8.911	14.695.797,91
Limbourg	**45.659**	**67.310.305,87**	**22.629**	**43.269.137,45**	**8.668**	**14.502.839,76**
Hommes	25.627	42.153.505,49	1.758	3.171.557,49	376	495.098,91
Femmes	20.032	25.156.800,38	20.871	40.097.579,96	8.292	14.007.740,85

Carrières pures ou mixtes salarié

Nombre de bénéficiaires et dépense mensuelle (en €) payés en Belgique par région, province et catégorie (suite 2)

Région wallonne

Province	*Total*		*Marié(e)s*			
			Taux «ménage»		Taux «isolé»	
	Nombre	**Montant**	Nombre	Montant	Nombre	Montant
Brabant Wallon	**75.061**	**124.721.458,90**	**5.676**	**13.673.205,46**	**32.102**	**49.362.134,63**
Hommes	**34.682**	**63.410.410,42**	5.523	13.393.704,58	17.214	29.752.147,07
Femmes	**40.379**	**61.311.048,48**	153	279.500,88	14.888	19.609.987,56
Hainaut	**243.177**	**378.026.455,75**	**20.131**	**45.679.857,01**	**90.812**	**126.451.849,87**
Hommes	**109.451**	**184.752.592,63**	19.871	45.248.399,29	48.310	74.435.054,84
Femmes	**133.726**	**193.273.863,12**	260	431.457,72	42.502	52.016.795,03
Liège	**198.644**	**302.258.307,96**	**15.910**	**35.870.652,20**	**76.905**	**104.435.499,61**
Hommes	**92.378**	**154.473.581,33**	15.668	35.523.277,49	41.094	63.348.138,76
Femmes	**106.266**	**147.784.726,63**	242	347.374,71	35.811	41.087.360,85
Luxembourg	**43.051**	**51.131.282,66**	**3.818**	**6.771.768,62**	**17.228**	**17.056.156,75**
Hommes	**19.748**	**25.237.532,72**	3.764	6.709.666,24	8.863	9.721.541,52
Femmes	**23.303**	**25.893.749,94**	54	62.102,38	8.365	7.334.615,23
Namur	**88.738**	**127.710.736,49**	**6.929**	**15.130.213,99**	**34.268**	**43.425.595,32**
Hommes	**40.854**	**63.567.998,17**	6.827	14.968.011,48	17.933	25.040.429,11
Femmes	**47.884**	**64.142.738,32**	102	162.202,51	16.335	18.385.166,21

Province	*Non marié(e)s*					
	Retraite		Retraite et survie		Survie	
	Nombre	Montant	Nombre	Montant	Nombre	Montant
Brabant Wallon	**24.914**	**37.578.148,93**	**9.710**	**19.764.616,34**	**2.659**	**4.343.353,54**
Hommes	11.048	18.492.368,29	790	1.634.124,95	107	138.065,53
Femmes	13.866	19.085.780,64	8.920	18.130.491,39	2.552	4.205.288,01
Hainaut	**81.809**	**113.543.395,39**	**36.939**	**70.607.632,71**	**13.486**	**21.743.720,77**
Hommes	38.477	60.063.523,61	2.410	4.532.343,62	383	473.271,27
Femmes	43.332	53.479.871,78	34.529	66.075.289,09	13.103	21.270.449,50
Liège	**69.979**	**95.776.780,43**	**26.682**	**51.591.813,76**	**9.168**	**14.583.561,96**
Hommes	33.487	51.864.144,98	1.833	3.400.884,14	296	337.135,96
Femmes	36.492	43.912.635,45	24.849	48.190.929,62	8.872	14.246.426,00
Luxembourg	**14.020**	**15.384.468,54**	**5.416**	**8.634.519,70**	**2.569**	**3.284.369,05**
Hommes	6.765	8.266.168,00	293	475.508,68	63	64.648,28
Femmes	7.255	7.118.300,54	5.123	8.159.011,02	2.506	3.219.720,77
Namur	**31.819**	**41.419.004,05**	**11.502**	**21.272.764,06**	**4.220**	**6.463.159,07**
Hommes	15.118	21.848.136,96	825	1.534.470,41	151	176.950,21
Femmes	16.701	19.570.867,09	10.677	19.738.293,65	4.069	6.286.208,86

2.1.3 Carrières pures ou mixtes d'indépendant

Nombre de bénéficiaires et dépense mensuelle (en €) payés en Belgique par région, province et catégorie

Belgique

			Marié(e)s			
	Total		Taux «ménage»		Taux «isolé»	
Région	**Nombre**	**Montant**	Nombre	Montant	Nombre	Montant
TOTAL	**587.088**	**926.851.293,35**	**72.225**	**150.034.514,36**	**211.695**	**294.382.079,05**
Région Bxl-Capitale	**37.044**	**52.902.184,74**	**3.409**	**6.081.683,29**	**11.779**	**15.119.310,61**
Hommes	**19.328**	**28.398.714,01**	3.314	5.954.662,07	7.885	10.874.282,73
Femmes	**17.716**	**24.503.470,73**	95	127.021,22	3.894	4.245.027,88
Région flamande	**370.281**	**596.292.547,92**	**50.644**	**106.220.669,44**	**137.697**	**194.250.474,78**
Hommes	**195.287**	**340.810.404,18**	50.260	105.557.876,27	83.662	135.770.392,98
Femmes	**174.994**	**255.482.143,74**	384	662.793,17	54.035	58.480.081,80
Région wallonne	**179.763**	**277.656.560,69**	**18.172**	**37.732.161,63**	**62.219**	**85.012.293,66**
Hommes	**90.778**	**150.823.506,10**	17.961	37.381.812,87	38.095	59.293.937,85
Femmes	**88.985**	**126.833.054,59**	211	350.348,76	24.124	25.718.355,81

	Non marié(e)s					
	Retraite		Retraite et survie		Survie et allocation de transition	
Région	Nombre	Montant	Nombre	Montant	Nombre	Montant
TOTAL	**176.003**	**252.507.260,34**	**97.384**	**182.305.078,51**	**29.781**	**47.622.361,09**
Région Bxl-Capitale	**15.204**	**20.284.939,49**	**5.056**	**9.295.787,08**	**1.596**	**2.120.464,27**
Hommes	7.533	10.491.587,33	566	1.041.553,97	30	36.627,91
Femmes	7.671	9.793.352,16	4.490	8.254.233,11	1.566	2.083.836,36
Région flamande	**100.599**	**147.576.863,41**	**62.200**	**117.051.071,27**	**19.141**	**31.193.469,02**
Hommes	56.618	90.721.719,83	4.363	8.230.700,76	384	529.714,34
Femmes	43.981	56.855.143,58	57.837	108.820.370,51	18.757	30.663.754,68
Région wallonne	**60.200**	**84.645.457,44**	**30.128**	**55.958.220,16**	**9.044**	**14.308.427,80**
Hommes	32.361	49.815.927,84	2.253	4.192.368,83	108	139.458,71
Femmes	27.839	34.829.529,60	27.875	51.765.851,33	8.936	14.168.969,09

Carrières pures ou mixtes d'indépendant

Nombre de bénéficiaires et dépense mensuelle (en €) payés en Belgique par région, province et catégorie (suite 1)

Région flamande

Province	*Total*		*Marié(e)s*			
			Taux «ménage»		Taux «isolé»	
	Nombre	**Montant**	Nombre	Montant	Nombre	Montant
Anvers	**92.819**	**148.684.023,75**	**13.576**	**28.363.026,35**	**33.343**	**46.243.089,98**
Hommes	**49.235**	**86.113.165,36**	13.475	28.205.623,90	19.969	32.383.613,76
Femmes	**43.584**	**62.570.858,39**	101	157.402,45	13.374	13.859.476,22
Brabant Flamand	**59.181**	**96.262.521,83**	**6.725**	**14.199.531,47**	**24.000**	**35.120.980,37**
Hommes	**31.750**	**55.138.931,37**	6.655	14.070.945,96	15.239	24.919.819,47
Femmes	**27.431**	**41.123.590,46**	70	128.585,51	8.761	10.201.160,90
Flandre Occidentale	**90.121**	**146.007.780,98**	**13.650**	**28.637.257,22**	**31.797**	**44.859.582,98**
Hommes	**47.256**	**83.338.095,08**	13.560	28.475.649,65	19.011	31.006.785,22
Femmes	**42.865**	**62.669.685,90**	90	161.607,57	12.786	13.852.797,76
Flandre Orientale	**84.325**	**136.179.459,78**	**11.073**	**23.299.389,95**	**31.164**	**44.043.967,98**
Hommes	**43.715**	**76.234.413,00**	10.998	23.169.079,00	18.855	30.618.166,33
Femmes	**40.610**	**59.945.046,78**	75	130.310,95	12.309	13.425.801,65
Limbourg	**43.835**	**69.158.761,58**	**5.620**	**11.721.464,45**	**17.393**	**23.982.853,47**
Hommes	**23.331**	**39.985.799,37**	5.572	11.636.577,76	10.588	16.842.008,20
Femmes	**20.504**	**29.172.962,21**	48	84.886,69	6.805	7.140.845,27

Province	*Non marié(e)s*					
	Retraite		Retraite et survie		Survie	
	Nombre	Montant	Nombre	Montant	Nombre	Montant
Anvers	**26.417**	**38.449.621,77**	**14.993**	**28.492.730,79**	**4.490**	**7.135.554,86**
Hommes	14.646	23.420.494,16	1.039	1.955.020,63	106	148.412,91
Femmes	11.771	15.029.127,61	13.954	26.537.710,16	4.384	6.987.141,95
Brabant Flamand	**15.945**	**23.971.636,88**	**9.589**	**18.254.151,63**	**2.922**	**4.716.221,48**
Hommes	9.023	14.519.683,14	787	1.567.951,95	46	60.530,85
Femmes	6.922	9.451.953,74	8.802	16.686.199,68	2.876	4.655.690,63
Flandre Occidentale	**24.133**	**35.345.035,53**	**15.510**	**28.815.817,68**	**5.031**	**8.350.087,57**
Hommes	13.594	21.855.754,05	993	1.862.502,78	98	137.403,38
Femmes	10.539	13.489.281,48	14.517	26.953.314,90	4.933	8.212.684,19
Flandre Orientale	**22.824**	**33.391.430,35**	**14.964**	**28.345.154,55**	**4.300**	**7.099.516,95**
Hommes	12.792	20.483.996,02	988	1.849.312,09	82	113.859,56
Femmes	10.032	12.907.434,33	13.976	26.495.842,46	4.218	6.985.657,39
Limbourg	**11.280**	**16.419.138,88**	**7.144**	**13.143.216,62**	**2.398**	**3.892.088,16**
Hommes	6.563	10.441.792,46	556	995.913,31	52	69.507,64
Femmes	4.717	5.977.346,42	6.588	12.147.303,31	2.346	3.822.580,52

Carrières pures ou mixtes d'indépendant

Nombre de bénéficiaires et dépense mensuelle (en €) payés en Belgique par région, province et catégorie (suite 2)

Région wallonne

Province	*Total*		*Marié(e)s*			
			Taux «ménage»		Taux «isolé»	
	Nombre	**Montant**	Nombre	Montant	Nombre	Montant
Brabant Wallon	**24.898**	**40.108.864,78**	**2.534**	**5.439.331,93**	**9.718**	**14.195.308,58**
Hommes	**13.652**	**23.524.600,79**	2.496	5.372.894,53	6.422	10.440.357,93
Femmes	**11.246**	**16.584.263,99**	38	66.437,40	3.296	3.754.950,65
Hainaut	**58.414**	**90.772.291,73**	**5.685**	**11.863.761,07**	**19.841**	**27.071.885,63**
Hommes	**28.168**	**47.242.653,99**	5.617	11.748.092,70	11.692	18.355.338,27
Femmes	**30.246**	**43.529.637,74**	68	115.668,37	8.149	8.716.547,36
Liège	**54.046**	**83.805.311,78**	**5.209**	**10.774.087,06**	**18.668**	**25.729.042,72**
Hommes	**27.289**	**45.322.021,01**	5.161	10.700.124,61	11.426	17.920.253,18
Femmes	**26.757**	**38.483.290,77**	48	73.962,45	7.242	7.808.789,54
Luxembourg	**16.061**	**22.740.188,28**	**1.970**	**3.861.927,18**	**5.141**	**6.137.243,05**
Hommes	**8.173**	**12.489.792,04**	1.955	3.839.824,82	3.202	4.386.305,95
Femmes	**7.888**	**10.250.396,24**	15	22.102,36	1.939	1.750.937,10
Namur	**26.344**	**40.229.904,12**	**2.774**	**5.793.054,39**	**8.851**	**11.878.813,68**
Hommes	**13.496**	**22.244.438,27**	2.732	5.720.876,21	5.353	8.191.682,52
Femmes	**12.848**	**17.985.465,85**	42	72.178,18	3.498	3.687.131,16

Province	*Non marié(e)s*					
	Retraite		Retraite et survie		Survie	
	Nombre	Montant	Nombre	Montant	Nombre	Montant
Brabant Wallon	**8.206**	**12.198.867,89**	**3.455**	**6.696.853,89**	**985**	**1.578.502,49**
Hommes	4.358	6.970.536,69	361	718.651,36	15	22.160,28
Femmes	3.848	5.228.331,20	3.094	5.978.202,53	970	1.556.342,21
Hainaut	**19.322**	**27.218.190,76**	**10.628**	**19.945.412,96**	**2.938**	**4.673.041,31**
Hommes	10.107	15.757.084,95	717	1.334.573,58	35	47.564,49
Femmes	9.215	11.461.105,81	9.911	18.610.839,38	2.903	4.625.476,82
Liège	**18.609**	**26.355.031,87**	**8.990**	**16.880.286,16**	**2.570**	**4.066.863,97**
Hommes	9.986	15.404.008,44	682	1.259.325,65	34	38.309,13
Femmes	8.623	10.951.023,43	8.308	15.620.960,51	2.536	4.028.554,84
Luxembourg	**5.035**	**6.370.772,68**	**2.752**	**4.609.281,09**	**1.163**	**1.760.964,28**
Hommes	2.870	4.026.353,75	137	228.378,26	9	8.929,26
Femmes	2.165	2.344.418,93	2.615	4.380.902,83	1.154	1.752.035,02
Namur	**9.028**	**12.502.594,24**	**4.303**	**7.826.386,06**	**1.388**	**2.229.055,75**
Hommes	5.040	7.657.944,01	356	651.439,98	15	22.495,55
Femmes	3.988	4.844.650,23	3.947	7.174.946,08	1.373	2.206.560,20

2.1.4 Carrières pures de salarié

Nombre de bénéficiaires et dépense mensuelle (en €) payés en Belgique par région, province et catégorie

Belgique

Région	***Total***		***Marié(e)s***			
			Taux «ménage»		Taux «isolé»	
	Nombre	**Montant**	Nombre	Montant	Nombre	Montant
TOTAL	**1.251.944**	**2.358.910.503,05**	**119.022**	**304.217.029,66**	**568.969**	**996.564.978,66**
Région Bxl-Capitale	**80.518**	**133.946.072,25**	**8.241**	**16.284.020,07**	**25.445**	**40.137.681,68**
Hommes	**33.147**	**58.897.097,48**	7.747	15.649.883,17	12.591	21.885.921,94
Femmes	**47.371**	**75.048.974,77**	494	634.136,90	12.854	18.251.759,74
Région flamande	**806.397**	**1.550.541.009,07**	**77.375**	**204.549.342,78**	**398.115**	**707.695.277,00**
Hommes	**387.508**	**840.520.922,08**	76.655	203.366.870,93	192.315	402.484.378,80
Femmes	**418.889**	**710.020.086,99**	720	1.182.471,85	205.800	305.210.898,20
Région wallonne	**365.029**	**674.423.421,73**	**33.406**	**83.383.666,81**	**145.409**	**248.732.019,98**
Hommes	**160.652**	**332.781.945,60**	32.844	82.450.566,12	68.703	138.075.983,55
Femmes	**204.377**	**341.641.476,13**	562	933.100,69	76.706	110.656.036,43

Région	***Non marié(e)s***					
	Retraite		Retraite et survie		Survie et allocation de transition	
	Nombre	Montant	Nombre	Montant	Nombre	Montant
TOTAL	**338.386**	**602.534.544,25**	**169.629**	**356.515.438,19**	**55.938**	**99.078.512,29**
Région Bxl-Capitale	**31.275**	**48.888.600,27**	**10.485**	**21.299.429,51**	**5.072**	**7.336.340,72**
Hommes	11.782	19.476.762,29	844	1.661.005,32	183	223.524,76
Femmes	19.493	29.411.837,98	9.641	19.638.424,19	4.889	7.112.815,96
Région flamande	**195.663**	**359.930.031,09**	**105.913**	**224.542.858,23**	**29.331**	**53.823.499,97**
Hommes	108.441	215.250.206,46	8.522	17.025.190,74	1.575	2.394.275,15
Femmes	87.222	144.679.824,63	97.391	207.517.667,49	27.756	51.429.224,82
Région wallonne	**111.448**	**193.715.912,89**	**53.231**	**110.673.150,45**	**21.535**	**37.918.671,60**
Hommes	54.827	104.211.712,52	3.541	7.022.147,97	737	1.021.535,44
Femmes	56.621	89.504.200,37	49.690	103.651.002,48	20.798	36.897.136,16

Carrières pures de salarié

Nombre de bénéficiaires et dépense mensuelle (en €) payés en Belgique par région, province et catégorie (suite 1)

Région flamande

Province	*Total*		*Marié(e)s*			
			Taux «ménage»		Taux «isolé»	
	Nombre	**Montant**	Nombre	Montant	Nombre	Montant
Anvers	**223.956**	**439.169.719,92**	**26.219**	**70.298.826,09**	**102.409**	**183.265.764,91**
Hommes	**112.007**	**249.385.588,16**	25.989	69.924.531,78	51.097	109.123.387,68
Femmes	**111.949**	**189.784.131,76**	230	374.294,31	51.312	74.142.377,23
Brabant Flamand	**127.000**	**250.315.392,31**	**9.127**	**24.005.592,36**	**66.296**	**123.602.716,89**
Hommes	**57.782**	**126.654.638,18**	8.959	23.724.238,41	31.375	67.436.394,77
Femmes	**69.218**	**123.660.754,13**	168	281.353,95	34.921	56.166.322,12
Flandre Occidentale	**157.511**	**291.770.622,47**	**12.466**	**31.372.757,40**	**81.436**	**140.871.272,39**
Hommes	**73.039**	**151.807.437,42**	12.359	31.205.501,17	38.012	77.064.604,96
Femmes	**84.472**	**139.963.185,05**	107	167.256,23	43.424	63.806.667,43
Flandre Orientale	**176.191**	**341.912.150,91**	**15.688**	**41.474.786,00**	**87.006**	**157.754.819,59**
Hommes	**83.827**	**182.621.028,65**	15.531	41.220.898,49	42.053	89.275.736,94
Femmes	**92.364**	**159.291.122,26**	157	253.887,51	44.953	68.479.082,65
Limbourg	**121.739**	**227.373.123,46**	**13.875**	**37.397.380,93**	**60.968**	**102.200.703,22**
Hommes	**60.853**	**130.052.229,67**	13.817	37.291.701,08	29.778	59.584.254,45
Femmes	**60.886**	**97.320.893,79**	58	105.679,85	31.190	42.616.448,77

Province	*Non marié(e)s*					
	Retraite		Retraite et survie		Survie	
	Nombre	Montant	Nombre	Montant	Nombre	Montant
Anvers	**58.319**	**107.575.832,64**	**28.360**	**62.097.330,70**	**8.649**	**15.931.965,58**
Hommes	32.597	65.872.518,26	1.930	3.882.306,42	394	582.844,02
Femmes	25.722	41.703.314,38	26.430	58.215.024,28	8.255	15.349.121,56
Brabant Flamand	**31.352**	**60.012.624,03**	**16.153**	**35.128.146,28**	**4.072**	**7.566.312,75**
Hommes	15.743	31.975.422,21	1.482	3.152.505,73	223	366.077,06
Femmes	15.609	28.037.201,82	14.671	31.975.640,55	3.849	7.200.235,69
Flandre Occidentale	**36.832**	**66.019.922,15**	**21.993**	**44.838.246,80**	**4.784**	**8.668.423,73**
Hommes	20.361	39.165.632,41	1.984	3.898.525,59	323	473.173,29
Femmes	16.471	26.854.289,74	20.009	40.939.721,21	4.461	8.195.250,44
Flandre Orientale	**42.774**	**79.248.385,73**	**24.992**	**52.926.171,40**	**5.731**	**10.507.988,19**
Hommes	23.883	47.571.119,88	2.005	3.991.936,35	355	561.336,99
Femmes	18.891	31.677.265,85	22.987	48.934.235,05	5.376	9.946.651,20
Limbourg	**26.386**	**47.073.266,54**	**14.415**	**29.552.963,05**	**6.095**	**11.148.809,72**
Hommes	15.857	30.665.513,70	1.121	2.099.916,65	280	410.843,79
Femmes	10.529	16.407.752,84	13.294	27.453.046,40	5.815	10.737.965,93

Carrières pures de salarié

Nombre de bénéficiaires et dépense mensuelle (en €) payés en Belgique par région, province et catégorie (suite 2)

Région wallonne

			Marié(e)s			
	Total		Taux «ménage»		Taux «isolé»	
Province	**Nombre**	**Montant**	Nombre	Montant	Nombre	Montant
Brabant Wallon	**40.076**	**79.774.764,94**	**3.021**	**8.156.161,79**	**18.178**	**34.087.980,47**
Hommes	**17.093**	**38.066.883,45**	2.912	7.947.376,76	8.514	18.514.946,23
Femmes	**22.983**	**41.707.881,49**	109	208.785,03	9.664	15.573.034,24
Hainaut	**148.617**	**275.796.008,92**	**14.139**	**35.308.088,34**	**56.245**	**97.111.415,93**
Hommes	**65.150**	**134.643.702,41**	13.958	34.987.894,32	27.180	54.207.517,02
Femmes	**83.467**	**141.152.306,51**	181	320.194,02	29.065	42.903.898,91
Liège	**112.078**	**207.462.565,07**	**10.402**	**26.076.071,96**	**44.615**	**76.102.050,71**
Hommes	**50.872**	**105.974.171,56**	10.222	25.805.535,39	21.612	43.769.601,26
Femmes	**61.206**	**101.488.393,51**	180	270.536,57	23.003	32.332.449,45
Luxembourg	**19.449**	**28.656.493,94**	**1.934**	**3.838.532,87**	**8.333**	**10.794.500,34**
Hommes	**8.399**	**13.816.021,73**	1.897	3.798.515,19	3.552	5.395.958,86
Femmes	**11.050**	**14.840.472,21**	37	40.017,68	4.781	5.398.541,48
Namur	**44.809**	**82.733.588,86**	**3.910**	**10.004.811,85**	**18.038**	**30.636.072,53**
Hommes	**19.138**	**40.281.166,45**	3.855	9.911.244,46	7.845	16.187.960,18
Femmes	**25.671**	**42.452.422,41**	55	93.567,39	10.193	14.448.112,35

	Non marié(e)s					
	Retraite		Retraite et survie		Survie	
Province	Nombre	Montant	Nombre	Montant	Nombre	Montant
Brabant Wallon	**11.923**	**22.536.461,70**	**5.448**	**12.189.972,97**	**1.506**	**2.804.188,01**
Hommes	5.200	10.637.576,23	391	856.943,94	76	110.040,29
Femmes	6.723	11.898.885,47	5.057	11.333.029,03	1.430	2.694.147,72
Hainaut	**44.430**	**76.970.370,86**	**23.892**	**48.802.709,86**	**9.911**	**17.603.423,93**
Hommes	22.146	41.969.664,40	1.575	3.066.301,44	291	412.325,23
Femmes	22.284	35.000.706,46	22.317	45.736.408,42	9.620	17.191.098,70
Liège	**35.239**	**61.213.621,73**	**15.653**	**33.086.528,15**	**6.169**	**10.984.292,52**
Hommes	17.778	34.073.159,60	1.038	2.036.160,83	222	289.714,48
Femmes	17.461	27.140.462,13	14.615	31.050.367,32	5.947	10.694.578,04
Luxembourg	**5.539**	**8.043.348,47**	**2.225**	**3.999.851,74**	**1.418**	**1.980.260,52**
Hommes	2.785	4.339.768,17	123	226.612,63	42	55.166,88
Femmes	2.754	3.703.580,30	2.102	3.773.239,11	1.376	1.925.093,64
Namur	**14.317**	**24.952.110,13**	**6.013**	**12.594.087,73**	**2.531**	**4.546.506,62**
Hommes	6.918	13.191.544,12	414	836.129,13	106	154.288,56
Femmes	7.399	11.760.566,01	5.599	11.757.958,60	2.425	4.392.218,06

2.1.5 Carrières mixtes de salarié et indépendant

Nombre de bénéficiaires et dépense mensuelle (en €) payés en Belgique par région, province et catégorie

Belgique

Région	***Total***		***Marié(e)s***			
			Taux «ménage»		Taux «isolé»	
	Nombre	**Montant**	Nombre	Montant	Nombre	Montant
TOTAL	**443.653**	**761.896.052,87**	**51.622**	**111.694.306,81**	**157.282**	**248.472.966,09**
Région Bxl-Capitale	**28.841**	**44.932.473,67**	**2.596**	**4.972.625,04**	**8.678**	**12.613.159,33**
Hommes	**14.914**	**23.667.221,19**	2.523	4.859.018,33	5.942	9.039.069,49
Femmes	**13.927**	**21.265.252,48**	73	113.606,71	2.736	3.574.089,84
Région flamande	**281.249**	**491.010.471,26**	**36.179**	**78.974.312,04**	**103.301**	**165.248.062,72**
Hommes	**148.179**	**274.795.814,04**	35.876	78.405.288,71	64.928	114.590.300,91
Femmes	**133.070**	**216.214.657,22**	303	569.023,33	38.373	50.657.761,81
Région wallonne	**133.563**	**225.953.107,94**	**12.847**	**27.747.369,73**	**45.303**	**70.611.744,04**
Hommes	**67.235**	**119.906.005,13**	12.671	27.431.124,51	28.355	48.592.731,25
Femmes	**66.328**	**106.047.102,81**	176	316.245,22	16.948	22.019.012,79

Région	***Non marié(e)s***					
	Retraite		Retraite et survie		Survie et allocation de transition	
	Nombre	Montant	Nombre	Montant	Nombre	Montant
TOTAL	**131.525**	**205.922.414,32**	**84.980**	**165.290.510,99**	**18.244**	**30.515.854,66**
Région Bxl-Capitale	**11.929**	**17.173.772,06**	**4.551**	**8.588.551,72**	**1.087**	**1.584.365,52**
Hommes	5.896	8.756.797,94	530	981.306,94	23	31.028,49
Femmes	6.033	8.416.974,12	4.021	7.607.244,78	1.064	1.553.337,03
Région flamande	**75.632**	**120.654.822,39**	**54.563**	**106.482.737,66**	**11.574**	**19.650.536,45**
Hommes	43.061	73.635.390,83	3.993	7.689.661,96	321	475.171,63
Femmes	32.571	47.019.431,56	50.570	98.793.075,70	11.253	19.175.364,82
Région wallonne	**43.964**	**68.093.819,87**	**25.866**	**50.219.221,61**	**5.583**	**9.280.952,69**
Hommes	24.097	39.902.500,55	2.021	3.853.327,68	91	126.321,14
Femmes	19.867	28.191.319,32	23.845	46.365.893,93	5.492	9.154.631,55

Carrières mixtes de salarié et indépendant

Nombre de bénéficiaires et dépense mensuelle (en €) payés en Belgique par région, province et catégorie (suite 1)

Région flamande

Province	*Total*		*Marié(e)s*			
			Taux «ménage»		Taux «isolé»	
	Nombre	**Montant**	Nombre	Montant	Nombre	Montant
Anvers	**72.699**	**126.956.498,31**	**10.288**	**22.526.637,07**	**25.158**	**40.045.853,94**
Hommes	**38.809**	**72.226.091,64**	10.208	22.387.594,33	15.879	27.961.176,60
Femmes	**33.890**	**54.730.406,67**	80	139.042,74	9.279	12.084.677,34
Brabant Flamand	**45.378**	**80.463.943,27**	**4.968**	**10.926.589,75**	**18.247**	**30.115.221,65**
Hommes	**24.444**	**45.460.120,50**	4.915	10.817.310,71	11.923	21.297.181,61
Femmes	**20.934**	**35.003.822,77**	53	109.279,04	6.324	8.818.040,04
Flandre Occidentale	**66.675**	**115.343.850,86**	**9.040**	**19.582.728,69**	**23.885**	**37.662.527,53**
Hommes	**34.591**	**64.042.759,69**	8.966	19.440.169,32	14.593	25.645.041,54
Femmes	**32.084**	**51.301.091,17**	74	142.559,37	9.292	12.017.485,99
Flandre Orientale	**62.825**	**110.295.057,91**	**7.683**	**16.801.509,82**	**23.029**	**37.018.913,62**
Hommes	**32.414**	**60.237.616,74**	7.622	16.687.356,71	14.361	25.467.469,47
Femmes	**30.411**	**50.057.441,17**	61	114.153,11	8.668	11.551.444,15
Limbourg	**33.672**	**57.951.120,91**	**4.200**	**9.136.846,71**	**12.982**	**20.405.545,98**
Hommes	**17.921**	**32.829.225,47**	4.165	9.072.857,64	8.172	14.219.431,69
Femmes	**15.751**	**25.121.895,44**	35	63.989,07	4.810	6.186.114,29

Province	*Non marié(e)s*					
	Retraite		Retraite et survie		Survie	
	Nombre	Montant	Nombre	Montant	Nombre	Montant
Anvers	**20.770**	**32.754.529,97**	**13.476**	**26.558.073,26**	**3.007**	**5.071.404,07**
Hommes	11.678	19.907.072,24	961	1.841.383,63	83	128.864,84
Femmes	9.092	12.847.457,73	12.515	24.716.689,63	2.924	4.942.539,23
Brabant Flamand	**11.819**	**19.514.648,16**	**8.565**	**16.914.709,28**	**1.779**	**2.992.774,43**
Hommes	6.836	11.811.086,37	731	1.480.017,31	39	54.524,50
Femmes	4.983	7.703.561,79	7.834	15.434.691,97	1.740	2.938.249,93
Flandre Occidentale	**17.957**	**28.268.722,74**	**13.092**	**25.215.622,91**	**2.701**	**4.614.248,99**
Hommes	10.042	17.094.507,00	908	1.738.290,81	82	124.751,02
Femmes	7.915	11.174.215,74	12.184	23.477.332,10	2.619	4.489.497,97
Flandre Orientale	**16.595**	**26.643.143,35**	**13.092**	**25.686.552,86**	**2.426**	**4.144.938,26**
Hommes	9.476	16.285.387,41	884	1.693.185,25	71	104.217,90
Femmes	7.119	10.357.755,94	12.208	23.993.367,61	2.355	4.040.720,36
Limbourg	**8.491**	**13.473.778,17**	**6.338**	**12.107.779,35**	**1.661**	**2.827.170,70**
Hommes	5.029	8.537.337,81	509	936.784,96	46	62.813,37
Femmes	3.462	4.936.440,36	5.829	11.170.994,39	1.615	2.764.357,33

Carrières mixtes de salarié et indépendant

Nombre de bénéficiaires et dépense mensuelle (en €) payés en Belgique par région, province et catégorie (suite 2)

Région wallonne

Province	***Total***		***Marié(e)s***			
			Taux «ménage»		Taux «isolé»	
	Nombre	**Montant**	Nombre	Montant	Nombre	Montant
Brabant Wallon	**19.225**	**33.490.574,72**	**1.920**	**4.256.559,90**	**7.411**	**12.054.347,21**
Hommes	**10.631**	**19.406.990,90**	1.889	4.195.944,44	5.017	8.790.616,74
Femmes	**8.594**	**14.083.583,82**	31	60.615,46	2.394	3.263.730,47
Hainaut	**43.728**	**74.253.738,05**	**3.989**	**8.639.628,62**	**14.472**	**22.665.953,35**
Hommes	**21.005**	**37.600.980,31**	3.933	8.536.733,71	8.814	15.173.757,73
Femmes	**22.723**	**36.652.757,74**	56	102.894,91	5.658	7.492.195,62
Liège	**40.875**	**69.473.928,69**	**3.790**	**8.173.360,80**	**13.819**	**21.659.163,40**
Hommes	**20.586**	**36.745.721,71**	3.750	8.106.652,06	8.641	14.893.065,50
Femmes	**20.289**	**32.728.206,98**	40	66.708,74	5.178	6.766.097,90
Luxembourg	**10.713**	**16.716.198,27**	**1.216**	**2.491.581,28**	**3.377**	**4.651.080,58**
Hommes	**5.326**	**8.839.537,14**	1.205	2.471.765,52	2.090	3.248.028,69
Femmes	**5.387**	**7.876.661,13**	11	19.815,76	1.287	1.403.051,89
Namur	**19.022**	**32.018.668,21**	**1.932**	**4.186.239,13**	**6.224**	**9.581.199,50**
Hommes	**9.687**	**17.312.775,07**	1.894	4.120.028,78	3.793	6.487.262,59
Femmes	**9.335**	**14.705.893,14**	38	66.210,35	2.431	3.093.936,91

Province	***Non marié(e)s***					
	Retraite		Retraite et survie		Survie	
	Nombre	Montant	Nombre	Montant	Nombre	Montant
Brabant Wallon	**6.326**	**10.189.850,05**	**2.940**	**5.926.094,81**	**628**	**1.063.722,75**
Hommes	3.378	5.726.314,05	333	672.319,28	14	21.796,39
Femmes	2.948	4.463.536,00	2.607	5.253.775,53	614	1.041.926,36
Hainaut	**14.152**	**21.851.027,62**	**9.308**	**18.089.029,18**	**1.807**	**3.008.099,28**
Hommes	7.578	12.616.200,02	649	1.229.302,10	31	44.986,75
Femmes	6.574	9.234.827,60	8.659	16.859.727,08	1.776	2.963.112,53
Liège	**13.745**	**21.474.801,69**	**7.877**	**15.425.719,05**	**1.644**	**2.740.883,75**
Hommes	7.555	12.553.600,11	611	1.157.184,82	29	35.219,22
Femmes	6.190	8.921.201,58	7.266	14.268.534,23	1.615	2.705.664,53
Luxembourg	**3.308**	**4.657.250,51**	**2.168**	**3.883.773,81**	**644**	**1.032.512,09**
Hommes	1.911	2.907.670,09	115	205.280,22	5	6.792,62
Femmes	1.397	1.749.580,42	2.053	3.678.493,59	639	1.025.719,47
Namur	**6.433**	**9.920.890,00**	**3.573**	**6.894.604,76**	**860**	**1.435.734,82**
Hommes	3.675	6.098.716,28	313	589.241,26	12	17.526,16
Femmes	2.758	3.822.173,72	3.260	6.305.363,50	848	1.418.208,66

2.1.6 Carrières mixtes de salarié et fonctionnaire

Nombre de bénéficiaires et dépense mensuelle (en €) payés en Belgique par région, province et catégorie

Belgique

			Marié(e)s			
	Total		Taux «ménage»		Taux «isolé»	
Région	**Nombre**	**Montant**	Nombre	Montant	Nombre	Montant
TOTAL	**378.013**	**185.824.863,10**	**13.483**	**12.715.287,67**	**178.038**	**54.999.617,00**
Région Bxl-Capitale	**17.453**	**11.123.936,84**	**542**	**650.863,57**	**5.302**	**2.130.825,71**
Hommes	**6.865**	**4.423.716,37**	515	629.438,63	2.967	1.487.610,65
Femmes	**10.588**	**6.700.220,47**	27	21.424,94	2.335	643.215,06
Région flamande	**231.476**	**111.023.102,98**	**7.795**	**7.698.779,61**	**118.678**	**36.597.388,03**
Hommes	**114.594**	**53.737.572,83**	7.718	7.653.084,15	70.914	25.699.053,18
Femmes	**116.882**	**57.285.530,15**	77	45.695,46	47.764	10.898.334,85
Région wallonne	**129.084**	**63.677.823,28**	**5.146**	**4.365.644,49**	**54.058**	**16.271.403,26**
Hommes	**58.851**	**28.111.121,55**	5.080	4.337.949,56	31.610	11.418.575,17
Femmes	**70.233**	**35.566.701,73**	66	27.694,93	22.448	4.852.828,09

	Non marié(e)s					
	Retraite		Retraite et survie		Survie et allocation de transition	
Région	Nombre	Montant	Nombre	Montant	Nombre	Montant
TOTAL	**152.753**	**90.339.550,11**	**23.399**	**21.765.107,71**	**10.340**	**6.005.300,61**
Région Bxl-Capitale	**9.742**	**6.482.780,98**	**1.274**	**1.435.893,99**	**593**	**423.572,59**
Hommes	3.304	2.242.464,96	57	61.170,79	22	3.031,34
Femmes	6.438	4.240.316,02	1.217	1.374.723,20	571	420.541,25
Région flamande	**85.873**	**51.202.764,45**	**13.784**	**12.571.337,22**	**5.346**	**2.952.833,67**
Hommes	34.894	19.434.781,26	777	848.624,84	291	102.029,40
Femmes	50.979	31.767.983,19	13.007	11.722.712,38	5.055	2.850.804,27
Région wallonne	**57.138**	**32.654.004,68**	**8.341**	**7.757.876,50**	**4.401**	**2.628.894,35**
Hommes	21.594	11.881.374,33	396	431.180,47	171	42.042,02
Femmes	35.544	20.772.630,35	7.945	7.326.696,03	4.230	2.586.852,33

Carrières mixtes de salarié et fonctionnaire

Nombre de bénéficiaires et dépense mensuelle (en €) payés en Belgique par région, province et catégorie (suite 1)

Région flamande

Province	*Total*		*Marié(e)s*			
			Taux «ménage»		Taux «isolé»	
	Nombre	**Montant**	Nombre	Montant	Nombre	Montant
Anvers	**57.078**	**28.307.716,47**	**2.347**	**2.449.011,03**	**28.506**	**9.093.976,41**
Hommes	**28.137**	**14.394.285,37**	2.326	2.437.361,54	16.798	6.445.492,10
Femmes	**28.941**	**13.913.431,10**	21	11.649,49	11.708	2.648.484,31
Brabant Flamand	**42.274**	**20.712.813,03**	**1.252**	**1.247.682,72**	**21.394**	**6.662.722,78**
Hommes	**19.842**	**9.429.824,89**	1.233	1.239.134,02	12.344	4.616.630,90
Femmes	**22.432**	**11.282.988,14**	19	8.548,70	9.050	2.046.091,88
Flandre Occidentale	**45.911**	**20.645.955,45**	**1.567**	**1.345.524,24**	**23.463**	**6.592.575,75**
Hommes	**24.223**	**10.018.947,40**	1.557	1.338.575,32	15.045	4.774.826,42
Femmes	**21.688**	**10.627.008,05**	10	6.948,92	8.418	1.817.749,33
Flandre Orientale	**58.171**	**28.894.564,80**	**1.509**	**1.649.696,25**	**29.977**	**9.752.277,08**
Hommes	**27.629**	**13.274.433,57**	1.492	1.636.211,43	17.301	6.572.817,82
Femmes	**30.542**	**15.620.131,23**	17	13.484,82	12.676	3.179.459,26
Limbourg	**28.042**	**12.462.053,23**	**1.120**	**1.006.865,37**	**15.338**	**4.495.836,01**
Hommes	**14.763**	**6.620.081,60**	1.110	1.001.801,84	9.426	3.289.285,94
Femmes	**13.279**	**5.841.971,63**	10	5.063,53	5.912	1.206.550,07

Province	*Non marié(e)s*					
	Retraite		Retraite et survie		Survie	
	Nombre	Montant	Nombre	Montant	Nombre	Montant
Anvers	**21.061**	**12.375.993,82**	**3.773**	**3.562.781,17**	**1.391**	**825.954,04**
Hommes	8.786	5.288.930,91	162	201.010,14	65	21.490,68
Femmes	12.275	7.087.062,91	3.611	3.361.771,03	1.326	804.463,36
Brabant Flamand	**16.176**	**9.911.654,95**	**2.474**	**2.332.502,57**	**978**	**558.250,01**
Hommes	6.056	3.378.841,49	158	174.978,16	51	20.240,32
Femmes	10.120	6.532.813,46	2.316	2.157.524,41	927	538.009,69
Flandre Occidentale	**17.158**	**9.966.961,35**	**2.675**	**2.188.528,08**	**1.048**	**552.366,03**
Hommes	7.412	3.745.186,51	155	142.619,78	54	17.739,37
Femmes	9.746	6.221.774,84	2.520	2.045.908,30	994	534.626,66
Flandre Orientale	**22.127**	**13.592.032,17**	**3.449**	**3.318.830,58**	**1.109**	**581.728,72**
Hommes	8.550	4.799.552,62	214	243.195,19	72	22.656,51
Femmes	13.577	8.792.479,55	3.235	3.075.635,39	1.037	559.072,21
Limbourg	**9.351**	**5.356.122,16**	**1.413**	**1.168.694,82**	**820**	**434.534,87**
Hommes	4.090	2.222.269,73	88	86.821,57	49	19.902,52
Femmes	5.261	3.133.852,43	1.325	1.081.873,25	771	414.632,35

Carrières mixtes de salarié et fonctionnaire

Nombre de bénéficiaires et dépense mensuelle (en €) payés en Belgique par région, province et catégorie (suite 2)

Région wallonne

Province	***Total***		***Marié(e)s***			
			Taux «ménage»		Taux «isolé»	
	Nombre	**Montant**	Nombre	Montant	Nombre	Montant
Brabant Wallon	**12.902**	**8.246.380,86**	**525**	**836.996,56**	**5.504**	**2.247.781,20**
Hommes	**5.401**	**3.963.072,12**	515	828.959,92	2.918	1.603.261,60
Femmes	**7.501**	**4.283.308,74**	10	8.036,64	2.586	644.519,60
Hainaut	**44.686**	**22.246.095,97**	**1.746**	**1.374.010,67**	**18.255**	**5.338.623,99**
Hommes	**20.447**	**9.683.183,56**	1.725	1.366.979,53	11.015	3.976.588,59
Femmes	**24.239**	**12.562.912,41**	21	7.031,14	7.240	1.362.035,40
Liège	**39.327**	**19.406.749,65**	**1.426**	**1.203.973,79**	**16.535**	**5.158.325,11**
Hommes	**17.796**	**8.588.271,78**	1.404	1.193.844,39	9.453	3.449.670,19
Femmes	**21.531**	**10.818.477,87**	22	10.129,40	7.082	1.708.654,92
Luxembourg	**10.726**	**4.019.771,08**	**541**	**293.736,62**	**4.828**	**1.149.667,06**
Hommes	**4.953**	**1.664.078,16**	537	293.663,64	2.723	707.937,10
Femmes	**5.773**	**2.355.692,92**	4	72,98	2.105	441.729,96
Namur	**21.443**	**9.758.825,72**	**908**	**656.926,85**	**8.936**	**2.377.005,90**
Hommes	**10.254**	**4.212.515,93**	899	654.502,08	5.501	1.681.117,69
Femmes	**11.189**	**5.546.309,79**	9	2.424,77	3.435	695.888,21

Province	***Non marié(e)s***					
	Retraite		Retraite et survie		Survie	
	Nombre	Montant	Nombre	Montant	Nombre	Montant
Brabant Wallon	**5.469**	**3.650.939,86**	**950**	**1.127.495,17**	**454**	**383.168,07**
Hommes	1.909	1.458.748,44	42	65.873,31	17	6.228,85
Femmes	3.560	2.192.191,42	908	1.061.621,86	437	376.939,22
Hainaut	**20.170**	**11.844.538,94**	**2.911**	**2.721.053,18**	**1.604**	**967.869,19**
Hommes	7.513	4.163.622,43	133	160.033,72	61	15.959,29
Femmes	12.657	7.680.916,51	2.778	2.561.019,46	1.543	951.909,90
Liège	**17.819**	**10.165.921,36**	**2.370**	**2.194.205,00**	**1.177**	**684.324,39**
Hommes	6.774	3.817.365,56	120	115.189,38	45	12.202,26
Femmes	11.045	6.348.555,80	2.250	2.079.015,62	1.132	672.122,13
Luxembourg	**4.244**	**1.910.849,93**	**691**	**467.155,95**	**422**	**198.361,52**
Hommes	1.638	628.391,80	40	31.569,49	15	2.516,13
Femmes	2.606	1.282.458,13	651	435.586,46	407	195.845,39
Namur	**9.436**	**5.081.754,59**	**1.419**	**1.247.967,20**	**744**	**395.171,18**
Hommes	3.760	1.813.246,10	61	58.514,57	33	5.135,49
Femmes	5.676	3.268.508,49	1.358	1.189.452,63	711	390.035,69

2.1.7 Carrières mixtes de salarié, indépendant et fonctionnaire

Nombre de bénéficiaires et dépense mensuelle (en €) payés en Belgique par région, province et catégorie

Belgique

			Marié(e)s			
	Total		Taux «ménage»		Taux «isolé»	
Région	**Nombre**	**Montant**	Nombre	Montant	Nombre	Montant
TOTAL	**56.947**	**54.660.872,25**	**3.069**	**4.855.422,35**	**19.615**	**15.743.632,27**
Région Bxl-Capitale	**3.402**	**3.650.326,66**	**184**	**294.201,11**	**987**	**926.391,27**
Hommes	**1.685**	**1.986.768,61**	183	292.065,79	696	746.557,18
Femmes	**1.717**	**1.663.558,05**	1	2.135,32	291	179.834,09
Région flamande	**32.550**	**31.216.656,78**	**1.820**	**2.932.204,99**	**12.083**	**9.701.172,10**
Hommes	**16.741**	**17.725.724,79**	1.809	2.917.452,25	8.699	7.919.120,49
Femmes	**15.809**	**13.490.931,99**	11	14.752,74	3.384	1.782.051,61
Région wallonne	**20.995**	**19.793.888,81**	**1.065**	**1.629.016,25**	**6.545**	**5.116.068,90**
Hommes	**10.375**	**10.643.042,99**	1.058	1.623.418,89	4.746	4.210.021,33
Femmes	**10.620**	**9.150.845,82**	7	5.597,36	1.799	906.047,57

	Non marié(e)s					
	Retraite		Retraite et survie		Survie et allocation de transition	
Région	Nombre	Montant	Nombre	Montant	Nombre	Montant
TOTAL	**25.524**	**24.386.455,57**	**7.408**	**8.320.474,56**	**1.331**	**1.354.887,50**
Région Bxl-Capitale	**1.732**	**1.757.022,65**	**412**	**571.797,96**	**87**	**100.913,67**
Hommes	777	900.753,31	27	46.525,49	2	866,84
Femmes	955	856.269,34	385	525.272,47	85	100.046,83
Région flamande	**13.801**	**13.391.373,02**	**4.185**	**4.527.578,59**	**661**	**664.328,08**
Hommes	5.891	6.413.031,18	323	461.930,24	19	14.190,63
Femmes	7.910	6.978.341,84	3.862	4.065.648,35	642	650.137,45
Région wallonne	**9.991**	**9.238.059,90**	**2.811**	**3.221.098,01**	**583**	**589.645,75**
Hommes	4.377	4.538.754,44	193	270.675,68	1	172,65
Femmes	5.614	4.699.305,46	2.618	2.950.422,33	582	589.473,10

Carrières mixtes de salarié, indépendant et fonctionnaire

Nombre de bénéficiaires et dépense mensuelle (en €) payés en Belgique par région, province et catégorie (suite 1)

Région flamande

Province	*Total*		*Marié(e)s*				*Non marié(e)s*					
			Taux «ménage»		Taux «isolé»		Retraite		Retraite et survie		Survie	
	Nombre	**Montant**	Nombre	Montant	Nombre	Montant	Nombre	Montant	Nombre	Montant	Nombre	Montant
Anvers	**7.751**	**7.452.468,99**	**490**	**767.300,41**	**2.807**	**2.302.414,08**	**3.263**	**3.083.015,19**	**1.029**	**1.129.866,31**	**162**	**169.873,00**
Hommes	**3.891**	**4.230.488,38**	489	765.322,75	1.969	1.866.011,57	1 354	1.487.242,86	71	105.005,23	8	6.905,97
Femmes	**3.860**	**3.221.980,61**	1	1.977,66	838	436.402,51	1 909	1.595.772,33	958	1.024.861,08	154	162.967,03
Brabant Flamand	**5.912**	**5.817.938,79**	**309**	**516.106,60**	**2.301**	**1.895.379,79**	**2.468**	**2.472.428,86**	**722**	**821.922,17**	**112**	**112.101,37**
Hommes	**3.067**	**3.290.147,62**	306	510.196,91	1 652	1.536.511,71	1 060	1.167.885,75	49	75.553,25		
Femmes	**2.845**	**2.527.791,17**	3	5.909,69	649	358.868,08	1 408	1.304.543,11	673	746.368,92	112	112.101,37
Flandre Occidentale	**7.202**	**6.873.779,44**	**455**	**733.346,89**	**2.549**	**1.981.899,03**	**3.087**	**3.019.847,70**	**965**	**1.002.235,60**	**146**	**136.450,22**
Hommes	**3.712**	**3.918.750,75**	452	731.343,72	1 839	1.615.798,50	1 344	1.465.997,32	73	104.090,66	4	1.520,55
Femmes	**3.490**	**2.955.028,69**	3	2.003,17	710	366.100,53	1 743	1.553.850,38	892	898.144,94	142	134.929,67
Flandre Orientale	**8.080**	**7.741.789,10**	**386**	**647.531,44**	**2.987**	**2.397.882,09**	**3.552**	**3.408.942,27**	**1 006**	**1.133.854,28**	**149**	**153.579,02**
Hommes	**4.093**	**4.290.711,30**	383	644.626,64	2.132	1.949.091,99	1 482	1.563.521,00	90	129.246,79	6	4.224,88
Femmes	**3.987**	**3.451.077,80**	3	2.904,80	855	448.790,10	2 070	1.845.421,27	916	1.004.607,49	143	149.354,14
Limbourg	**3.605**	**3.330.680,46**	**180**	**267.919,65**	**1 439**	**1.123.597,11**	**1.431**	**1.407.139,00**	**463**	**439.700,23**	**92**	**92.324,47**
Hommes	**1.978**	**1.995.626,74**	179	265.962,23	1 107	951.706,72	651	728.384,25	40	48.034,31	1	1.539,23
Femmes	**1.627**	**1.335.053,72**	1	1.957,42	332	171.890,39	780	678.754,75	423	391.665,92	91	90.785,24

Carrières mixtes de salarié, indépendant et fonctionnaire

Nombre de bénéficiaires et dépense mensuelle (en €) payés en Belgique par région, province et catégorie (suite 2)

Région wallonne

Province	*Total*		*Marié(e)s*			
			Taux «ménage»		Taux «isolé»	
	Nombre	**Montant**	Nombre	Montant	Nombre	Montant
Brabant Wallon	**2.858**	**3.209.738,38**	**210**	**423.487,21**	**1 009**	**972.025,75**
Hommes	**1.557**	**1.973.463,95**	207	421.423,46	765	843.322,50
Femmes	**1.301**	**1.236.274,43**	3	2.063,75	244	128.703,25
Hainaut	**6.146**	**5.730.612,81**	**257**	**358.129,38**	**1 840**	**1.335.856,60**
Hommes	**2.849**	**2.824.726,35**	255	356.791,73	1 301	1.077.191,50
Femmes	**3.297**	**2.905.886,46**	2	1.337,65	539	258.665,10
Liège	**6.364**	**5.915.064,55**	**292**	**417.245,65**	**1 936**	**1.515.960,39**
Hommes	**3.124**	**3.165.416,28**	292	417.245,65	1 388	1.235.801,81
Femmes	**3.240**	**2.749.648,27**			548	280.158,58
Luxembourg	**2.163**	**1.738.819,37**	**127**	**147.917,85**	**690**	**460.908,77**
Hommes	**1.070**	**917.895,69**	125	145.721,89	498	369.616,87
Femmes	**1.093**	**820.923,68**	2	2.195,96	192	91.291,90
Namur	**3.464**	**3.199.653,70**	**179**	**282.236,16**	**1.070**	**831.317,39**
Hommes	**1.775**	**1.761.540,72**	179	282.236,16	794	684.088,65
Femmes	**1.689**	**1.438.112,98**			276	147.228,74

Province	*Non marié(e)s*					
	Retraite		Retraite et survie		Survie	
	Nombre	Montant	Nombre	Montant	Nombre	Montant
Brabant Wallon	**1.196**	**1.200.897,32**	**372**	**521.053,39**	**71**	**92.274,71**
Hommes	561	669.729,57	24	38.988,42		
Femmes	635	531.167,75	348	482.064,97	71	92.274,71
Hainaut	**3.057**	**2.877.457,97**	**828**	**994.840,49**	**164**	**164.328,37**
Hommes	1.240	1.314.036,76	53	76.706,36		
Femmes	1.817	1.563.421,21	775	918.134,13	164	164.328,37
Liège	**3.176**	**2.922.435,65**	**782**	**885.361,56**	**178**	**174.061,30**
Hommes	1.380	1.420.019,71	64	92.349,11		
Femmes	1.796	1.502.415,94	718	793.012,45	178	174.061,30
Luxembourg	**929**	**773.019,63**	**332**	**283.738,20**	**85**	**73.234,92**
Hommes	431	390.337,94	15	12.046,34	1	172,65
Femmes	498	382.681,69	317	271.691,86	84	73.062,27
Namur	**1.633**	**1.464.249,33**	**497**	**536.104,37**	**85**	**85.746,45**
Hommes	765	744.630,46	37	50.585,45		
Femmes	868	719.618,87	460	485.518,92	85	85.746,45

2.1.8 Carrières pures d'indépendant

Nombre de bénéficiaires et dépense mensuelle (en €) payés en Belgique par région, province et catégorie

Belgique

			Marié(e)s			
	Total		Taux «ménage»		Taux «isolé»	
Région	**Nombre**	**Montant**	Nombre	Montant	Nombre	Montant
TOTAL	**77.491**	**105.188.222,82**	**16.875**	**32.652.289,52**	**31.508**	**29.010.146,01**
Région Bxl-Capitale	**4.286**	**4.021.821,46**	**597**	**771.002,75**	**1.932**	**1.500.508,98**
Hommes	**2.483**	**2.561.102,66**	576	759.723,56	1.130	1.023.058,09
Femmes	**1.803**	**1.460.718,80**	21	11.279,19	802	477.450,89
Région flamande	**51.359**	**71.119.780,44**	**12.230**	**23.785.096,03**	**20.358**	**18.622.298,56**
Hommes	**27.773**	**46.598.533,39**	12.161	23.706.833,21	8.674	12.702.816,17
Femmes	**23.586**	**24.521.247,05**	69	78.262,82	11.684	5.919.482,39
Région wallonne	**21.846**	**30.046.620,92**	**4.048**	**8.096.190,74**	**9.218**	**8.887.338,47**
Hommes	**11.599**	**19.313.062,49**	4.021	8.068.910,31	4.214	6.174.076,79
Femmes	**10.247**	**10.733.558,43**	27	27.280,43	5.004	2.713.261,68

	Non marié(e)s					
	Retraite		Retraite et survie		Survie et allocation de transition	
Région	Nombre	Montant	Nombre	Montant	Nombre	Montant
TOTAL	**14.799**	**19.850.739,49**	**4.779**	**8.463.323,63**	**9.530**	**15.211.724,17**
Région Bxl-Capitale	**1.292**	**1.211.344,24**	**87**	**129.506,79**	**378**	**409.458,70**
Hommes	764	760.593,13	8	12.995,30	5	4.732,58
Femmes	528	450.751,11	79	116.511,49	373	404.726,12
Région flamande	**8.899**	**12.211.712,82**	**3.336**	**5.921.784,81**	**6.536**	**10.578.888,22**
Hommes	6.852	10.074.361,07	44	74.976,16	42	39.546,78
Femmes	2.047	2.137.351,75	3.292	5.846.808,65	6.494	10.539.341,44
Région wallonne	**4.608**	**6.427.682,43**	**1.356**	**2.412.032,03**	**2.616**	**4.223.377,25**
Hommes	3.309	4.988.745,00	39	68.365,47	16	12.964,92
Femmes	1.299	1.438.937,43	1.317	2.343.666,56	2.600	4.210.412,33

Carrières pures d'indépendant

Nombre de bénéficiaires et dépense mensuelle (en €) payés en Belgique par région, province et catégorie (suite 1)

Région flamande

Province	*Total*		*Marié(e)s*			
			Taux «ménage»		Taux «isolé»	
	Nombre	**Montant**	Nombre	Montant	Nombre	Montant
Anvers	**11.287**	**13.673.919,56**	**2.701**	**4.951.012,32**	**4.977**	**3.764.061,18**
Hommes	**5.986**	**9.309.317,49**	2.681	4.934.630,27	1.841	2.447.758,34
Femmes	**5.301**	**4.364.602,07**	20	16.382,05	3.136	1.316.302,84
Brabant Flamand	**6.970**	**9.485.812,96**	**1.387**	**2.678.194,86**	**3.085**	**2.984.657,37**
Hommes	**3.764**	**6.105.767,71**	1.374	2.665.552,36	1.406	1.987.065,50
Femmes	**3.206**	**3.380.045,25**	13	12.642,50	1.679	997.591,87
Flandre Occidentale	**15.083**	**23.067.034,98**	**4.042**	**8.163.808,69**	**4.918**	**5.064.421,50**
Hommes	**8.367**	**14.958.221,69**	4.029	8.146.763,66	2.290	3.627.057,85
Femmes	**6.716**	**8.108.813,29**	13	17.045,03	2.628	1.437.363,65
Flandre Orientale	**12.119**	**17.393.375,49**	**2.912**	**5.735.245,21**	**4.634**	**4.441.933,31**
Hommes	**6.548**	**11.273.411,74**	2.901	5.721.992,17	1.996	3.045.861,30
Femmes	**5.571**	**6.119.963,75**	11	13.253,04	2.638	1.396.072,01
Limbourg	**5.900**	**7.499.637,45**	**1.188**	**2.256.834,95**	**2.744**	**2.367.225,20**
Hommes	**3.108**	**4.951.814,76**	1.176	2.237.894,75	1.141	1.595.073,18
Femmes	**2.792**	**2.547.822,69**	12	18 940,20	1.603	772.152,02

Province	*Non marié(e)s*					
	Retraite		Retraite et survie		Survie	
	Nombre	Montant	Nombre	Montant	Nombre	Montant
Anvers	**1.908**	**2.336.834,85**	**466**	**782.994,69**	**1.235**	**1.839.016,52**
Hommes	1.445	1.908.098,18	5	6.423,95	14	12.406,75
Femmes	463	428.736,67	461	776.570,74	1.221	1.826.609,77
Brabant Flamand	**1.254**	**1.764.284,95**	**283**	**498.362,13**	**961**	**1.560.313,65**
Hommes	970	1.434.762,11	7	12.381,39	7	6.006,35
Femmes	284	329.522,84	276	485.980,74	954	1.554.307,30
Flandre Occidentale	**2.607**	**3.768.649,53**	**1.418**	**2.552.163,37**	**2.098**	**3.517.991,89**
Hommes	2.025	3.155.071,64	11	18.196,73	12	11.131,81
Femmes	582	613.577,89	1.407	2.533.966,64	2.086	3.506.860,08
Flandre Orientale	**2.088**	**2.980.557,71**	**839**	**1.501.802,41**	**1.646**	**2.733.836,85**
Hommes	1.633	2.473.831,39	14	26.880,05	4	4.846,83
Femmes	455	506.726,32	825	1.474.922,36	1.642	2.728.990,02
Limbourg	**1.042**	**1.361.385,78**	**330**	**586.462,21**	**596**	**927.729,31**
Hommes	779	1.102.597,75	7	11.094,04	5	5.155,04
Femmes	263	258.788,03	323	575.368,17	591	922.574,27

Carrières pures d'indépendant

Nombre de bénéficiaires et dépense mensuelle (en €) payés en Belgique par région, province et catégorie (suite 2)

Région wallonne

Province	***Total***		***Marié(e)s***			
			Taux «ménage»		Taux «isolé»	
	Nombre	**Montant**	Nombre	Montant	Nombre	Montant
Brabant Wallon	**2.470**	**3.215.472,79**	**383**	**730.423,89**	**1 159**	**1.121.020,27**
Hommes	**1.308**	**2.034.382,45**	379	726.665,70	560	771.115,35
Femmes	**1.162**	**1.181.090,34**	4	3.758,19	599	349.904,92
Hainaut	**7.480**	**10.223.217,17**	**1.395**	**2.815.482,51**	**3.170**	**2.940.489,32**
Hommes	**3.856**	**6.543.861,48**	1.385	2.804.046,70	1 341	2.000.817,16
Femmes	**3.624**	**3.679.355,69**	10	11.435,81	1.829	939.672,16
Liège	**5.893**	**7.915.573,26**	**1.060**	**2.102.416,90**	**2.599**	**2.450.683,84**
Hommes	**3.128**	**5.139.260,18**	1.053	2.096.388,94	1 178	1.711.785,82
Femmes	**2.765**	**2.776.313,08**	7	6.027,96	1.421	738.898,02
Luxembourg	**2.722**	**4.021.444,42**	**590**	**1.181.608,56**	**920**	**971.488,40**
Hommes	**1.544**	**2.592.383,87**	588	1.181.517,92	498	719.765,14
Femmes	**1.178**	**1.429.060,55**	2	90,64	422	251.723,26
Namur	**3.281**	**4.670.913,28**	**620**	**1.266.258,88**	**1.370**	**1.403.656,64**
Hommes	**1.763**	**3.003.174,51**	616	1.260.291,05	637	970.593,32
Femmes	**1.518**	**1.667.738,77**	4	5.967,83	733	433.063,32

Province	***Non marié(e)s***					
	Retraite		Retraite et survie		Survie	
	Nombre	Montant	Nombre	Montant	Nombre	Montant
Brabant Wallon	**538**	**728.469,08**	**133**	**238.778,63**	**257**	**396.780,92**
Hommes	364	528.893,85	4	7.343,66	1	363,89
Femmes	174	199.575,23	129	231.434,97	256	396.417,03
Hainaut	**1.552**	**2.188.145,14**	**467**	**834.921,20**	**896**	**1.444.179,00**
Hommes	1.111	1.707.854,76	15	28.565,12	4	2.577,74
Femmes	441	480.290,38	452	806.356,08	892	1.441.601,26
Liège	**1.235**	**1.707.040,88**	**310**	**547.188,87**	**689**	**1.108.242,77**
Hommes	885	1.318.203,79	7	9.791,72	5	3.089,91
Femmes	350	388.837,09	303	537.397,15	684	1.105.152,86
Luxembourg	**595**	**832.280,41**	**232**	**416.111,90**	**385**	**619.955,15**
Hommes	448	678.085,12	7	11.051,70	3	1.963,99
Femmes	147	154.195,29	225	405.060,20	382	617.991,16
Namur	**688**	**971.746,92**	**214**	**375.031,43**	**389**	**654.219,41**
Hommes	501	755.707,48	6	11.613,27	3	4.969,39
Femmes	187	216.039,44	208	363.418,16	386	649.250,02

2.1.9 Carrières mixtes d'indépendant et fonctionnaire

Nombre de bénéficiaires et dépense mensuelle (en €) payés en Belgique par région, province et catégorie

Belgique

			Marié(e)s			
	Total		Taux «ménage»		Taux «isolé»	
Région	**Nombre**	**Montant**	Nombre	Montant	Nombre	Montant
TOTAL	**8.997**	**5.106.145,41**	**659**	**832.495,68**	**3.290**	**1.155.334,68**
Région Bxl-Capitale	**515**	**297.562,95**	**32**	**43.854,39**	**182**	**79.251,03**
Hommes	**246**	**183.621,55**	32	43.854,39	117	65.597,97
Femmes	**269**	**113.941,40**			65	13.653,06
Région flamande	**5.123**	**2.945.639,44**	**415**	**529.056,38**	**1.955**	**678.941,40**
Hommes	**2.594**	**1.690.331,96**	414	528.302,10	1.361	558.155,41
Femmes	**2.529**	**1.255.307,48**	1	754,28	594	120.785,99
Région wallonne	**3.359**	**1.862.943,02**	**212**	**259.584,91**	**1.153**	**397.142,25**
Hommes	**1.569**	**961.395,49**	211	258.359,16	780	317.108,48
Femmes	**1.790**	**901.547,53**	1	1.225,75	373	80.033,77

	Non marié(e)s					
	Retraite		Retraite et survie		Survie et allocation de transition	
Région	Nombre	Montant	Nombre	Montant	Nombre	Montant
TOTAL	**4.155**	**2.347.650,96**	**217**	**230.769,33**	**676**	**539.894,76**
Région Bxl-Capitale	**251**	**142.800,54**	**6**	**5.930,61**	**44**	**25.726,38**
Hommes	96	73.442,95	1	726,24		
Femmes	155	69.357,59	5	5.204,37	44	25.726,38
Région flamande	**2.267**	**1.318.955,18**	**116**	**118.970,21**	**370**	**299.716,27**
Hommes	814	598.936,75	3	4.132,40	2	805,30
Femmes	1.453	720.018,43	113	114.837,81	368	298.910,97
Région wallonne	**1.637**	**885.895,24**	**95**	**105.868,51**	**262**	**214.452,11**
Hommes	578	385.927,85				
Femmes	1.059	499.967,39	95	105.868,51	262	214.452,11

Carrières mixtes d'indépendant et fonctionnaire

Nombre de bénéficiaires et dépense mensuelle (en €) payés en Belgique par région, province et catégorie (suite 1)

Région flamande

Province	*Total*		*Marié(e)s*			
			Taux «ménage»		Taux «isolé»	
	Nombre	**Montant**	Nombre	Montant	Nombre	Montant
Anvers	**1.082**	**601.136,89**	**97**	**118.076,55**	**401**	**130.760,78**
Hommes	**549**	**347.267,85**	97	118.076,55	280	108.667,25
Femmes	**533**	**253.869,04**			121	22.093,53
Brabant Flamand	**921**	**494.826,81**	**61**	**78.640,26**	**367**	**125.721,56**
Hommes	**475**	**282.895,54**	60	77.885,98	258	99.060,65
Femmes	**446**	**211.931,27**	1	754,28	109	26.660,91
Flandre Occidentale	**1.161**	**723.115,70**	**113**	**157.372,95**	**445**	**150.734,92**
Hommes	**586**	**418.362,95**	113	157.372,95	289	118.887,33
Femmes	**575**	**304.752,75**			156	31.847,59
Flandre Orientale	**1.301**	**749.237,28**	**92**	**115.103,48**	**514**	**185.238,96**
Hommes	**660**	**432.673,22**	92	115.103,48	366	155.743,57
Femmes	**641**	**316.564,06**			148	29.495,39
Limbourg	**658**	**377.322,76**	**52**	**59.863,14**	**228**	**86.485,18**
Hommes	**324**	**209.132,40**	52	59.863,14	168	75.796,61
Femmes	**334**	**168.190,36**			60	10.688,57

Province	*Non marié(e)s*					
	Retraite		Retraite et survie		Survie	
	Nombre	Montant	Nombre	Montant	Nombre	Montant
Anvers	**476**	**275.241,76**	**22**	**21.796,53**	**86**	**55.261,27**
Hommes	169	118.080,88	2	2.207,82	1	235,35
Femmes	307	157.160,88	20	19.588,71	85	55.025,92
Brabant Flamand	**404**	**220.274,91**	**19**	**19.158,05**	**70**	**51.032,03**
Hommes	157	105.948,91				
Femmes	247	114.326,00	19	19.158,05	70	51.032,03
Flandre Occidentale	**482**	**287.815,56**	**35**	**45.795,80**	**86**	**81.396,47**
Hommes	183	140.178,09	1	1.924,58		
Femmes	299	147.637,47	34	43.871,22	86	81.396,47
Flandre Orientale	**589**	**358.787,02**	**27**	**22.945,00**	**79**	**67.162,82**
Hommes	201	161.256,22			1	569,95
Femmes	388	197.530,80	27	22.945,00	78	66.592,87
Limbourg	**316**	**176.835,93**	**13**	**9.274,83**	**49**	**44.863,68**
Hommes	104	73.472,65				
Femmes	212	103.363,28	13	9.274,83	49	44.863,68

Carrières mixtes d'indépendant et fonctionnaires

Nombre de bénéficiaires et dépense mensuelle (en €) payés en Belgique par région, province et catégorie (suite 2)

Région wallonne

Province	*Total*		*Marié(e)s*			
			Taux «ménage»		Taux «isolé»	
	Nombre	**Montant**	Nombre	Montant	Nombre	Montant
Brabant Wallon	**345**	**193.078,89**	**21**	**28.860,93**	**139**	**47.915,35**
Hommes	**156**	**109.763,49**	21	28.860,93	80	35.303,34
Femmes	**189**	**83.315,40**			59	12.612,01
Hainaut	**1.060**	**564.723,70**	**44**	**50.520,56**	**359**	**129.586,36**
Hommes	**458**	**273.085,85**	44	50.520,56	236	103.571,88
Femmes	**602**	**291.637,85**			123	26.014,48
Liège	**914**	**500.745,28**	**67**	**81.063,71**	**314**	**103.235,09**
Hommes	**451**	**271.622,84**	66	79.837,96	219	79.600,05
Femmes	**463**	**229.122,44**	1	1.225,75	95	23.635,04
Luxembourg	**463**	**263.726,22**	**37**	**40.819,49**	**154**	**53.765,30**
Hommes	**233**	**139.975,34**	37	40.819,49	116	48.895,25
Femmes	**230**	**123.750,88**			38	4.870,05
Namur	**577**	**340.668,93**	**43**	**58.320,22**	**187**	**62.640,15**
Hommes	**271**	**166.947,97**	43	58.320,22	129	49.737,96
Femmes	**306**	**173.720,96**			58	12.902,19

Province	*Non marié(e)s*					
	Retraite		Retraite et survie		Survie	
	Nombre	Montant	Nombre	Montant	Nombre	Montant
Brabant Wallon	**146**	**79.651,44**	**10**	**10.927,06**	**29**	**25.724,11**
Hommes	55	45.599,22				
Femmes	91	34.052,22	10	10.927,06	29	25.724,11
Hainaut	**561**	**301.560,03**	**25**	**26.622,09**	**71**	**56.434,66**
Hommes	178	118.993,41				
Femmes	383	182.566,62	25	26.622,09	71	56.434,66
Liège	**453**	**250.753,65**	**21**	**22.016,68**	**59**	**43.676,15**
Hommes	166	112.184,83				
Femmes	287	138.568,82	21	22.016,68	59	43.676,15
Luxembourg	**203**	**108.222,13**	**20**	**25.657,18**	**49**	**35.262,12**
Hommes	80	50.260,60				
Femmes	123	57.961,53	20	25.657,18	49	35.262,12
Namur	**274**	**145.707,99**	**19**	**20.645,50**	**54**	**53.355,07**
Hommes	99	58.889,79				
Femmes	175	86.818,20	19	20.645,50	54	53.355,07

2.2 Paiements en Belgique : Répartition par nationalité et régime de pension

La répartition par nationalité des bénéficiaires payés en Belgique comporte deux tableaux.

Le premier tableau répartit par régime et par continent les bénéficiaires de pension payés en Belgique.

Le deuxième tableau reprend par régime et par nationalité les bénéficiaires de pension payés en Belgique pour les États membres de l'Union Européenne uniquement.

Cette statistique se rapporte à 2.233.006 cas, bénéficiaires de pension qui résidaient en Belgique au mois de janvier 2025, résultat de notre sélection sur la banque de données disponible.

Toutes carrières

Nombre de bénéficiaires et dépense mensuelle (en €) payés en Belgique par nationalité et régimes de pension

Continent ou pays de nationalité	Nombre	Total des dépenses mensuelles	Montant	
			Salariés	Indépendants
Total	**2.233.006**	**3.497.590.406,82**	**3.060.836.715,93**	**436.753.690,89**
États membres de l'UE	**2.219.329**	**3.480.396.382,40**	3.044.630.018,07	435.766.364,33
Reste de l'Europe	**5.249**	**7.443.074,14**	6.969.206,66	473.867,48
Afrique	**5.875**	**7.718.467,46**	7.548.774,40	169.693,06
Asie	**1.614**	**1.075.204,79**	865.179,36	210.025,43
Amérique du nord et centrale	**517**	**573.808,11**	474.155,01	99.653,10
Amérique du sud	**300**	**247.479,52**	226.938,56	20.540,96
Océanie	**34**	**34.789,56**	26.445,62	8.343,94
Apatrides et réfugiés ONU	**88**	**101.200,84**	95.998,25	5.202,59

États membres de l'UE

Pays de nationalité	Nombre	Total des dépenses mensuelles	Montant	
			Salariés	Indépendants
Belgique (BE)	**2.117.773**	**3.328.773.829,88**	2.907.394.735,34	421.379.094,54
Autriche (AT)	**191**	**277.300,85**	234.712,04	42.588,81
Bulgarie (BG)	**604**	**126.475,67**	99.983,58	26.492,09
Chypre (CY)	**12**	**10.439,72**	4.152,48	6.287,24
Tchéquie (CZ)	**25**	**23.637,36**	21.409,54	2.227,82
Allemagne (DE)	**3.404**	**3.965.554,60**	3.399.380,24	566.174,36
Danemark (DK)	**107**	**125.502,42**	98.851,32	26.651,10
Estonie (EE)	**4**	**3.090,76**	3.090,76	
Espagne (ES)	**8.937**	**15.133.781,42**	14.481.856,52	651.924,90
Finlande (FI)	**58**	**48.127,77**	37.151,23	10.976,54
France (FR)	**17.116**	**23.103.978,00**	20.268.986,53	2.834.991,47
Grèce (GR)	**2.800**	**4.365.527,98**	3.871.637,63	493.890,35
Croatie (HR)	**61**	**70.329,78**	63.207,83	7.121,95
Hongrie (HU)	**105**	**94.976,94**	88.406,93	6.570,01
Irlande (IE)	**250**	**301.926,62**	247.535,76	54.390,86
Italie (IT)	**44.310**	**79.714.698,95**	74.515.570,71	5.199.128,24
Lituanie (LT)	**26**	**15.191,80**	14.630,71	561,09
Luxembourg (LU)	**718**	**1.149.349,76**	963.447,37	185.902,39
Lettonie (LV)	**16**	**7.216,61**	7.195,43	21,18
Malte (MT)	**8**	**14.136,43**	13.944,45	191,98
Pays-Bas (NL)	**16.665**	**17.535.236,24**	13.850.451,60	3.684.784,64
Pologne (PL)	**1.820**	**1.044.698,54**	919.909,88	124.788,66
Portugal (PT)	**3.364**	**4.008.647,20**	3.656.167,09	352.480,11
Roumanie (RO)	**698**	**228.170,40**	156.008,39	72.162,01
Suède (SE)	**162**	**195.755,59**	163.737,09	32.018,50
Slovénie (SI)	**26**	**38.819,14**	35.508,32	3.310,82
Slovaquie (SK)	**69**	**19.981,97**	18.349,30	1.632,67

2.3 Paiements à l'étranger : Répartition par continent, pays de résidence et nationalité

La répartition des bénéficiaires de pension résidant à l'étranger et de la dépense mensuelle correspondante comporte deux tableaux.

Le premier tableau présente pour les différents continents, la répartition par nationalité en faisant la distinction entre les Belges, les ressortissants du continent de résidence et les bénéficiaires d'une autre nationalité.

Le second tableau se rapporte aux paiements effectués dans tous les pays et présente par continent une répartition par nationalité, en faisant la distinction entre les Belges, les ressortissants de chacun des pays dans lequel un paiement est effectué et toutes les autres nationalités.

Cette statistique se rapporte sur 215.620 bénéficiaires de pension qui résidaient à l'étranger au 1 janvier 2025, le résultat de notre sélection sur la banque des données disponible.

Continents et états membre de l'Union Européenne

Nombre de bénéficiaires et dépense mensuelle (en €) payés à l'étranger par continent, pays de résidence et nationalité.

Continents

	Nombre				
			Allochtone		
Continent de résidence	**Total**	Autochtone	Belge	Autre	Montant
Total	**215.620**	**129.501**	**72.167**	**13.952**	**150.295.192,41**
Etats membres de l'UE	**177.039**	108.405	58.354	10.280	**121.949.559,00**
Reste de l'Europe	**14.120**	8.690	4.086	1.344	**10.208.598,44**
Amérique nord/centrale	**6.854**	2.802	2.951	1.101	**3.435.630,94**
Amérique du sud	**1.195**	266	754	175	**998.211,45**
Afrique	**9.936**	7.043	2.560	333	**7.863.702,76**
Asie	**5.120**	1.726	2.954	440	**5.259.113,31**
Océanie	**1.356**	569	508	279	**580.376,51**

États membre de l'UE

	Nombre				
			Allochtone		
Pays de résidence	***Total***	Autochtone	Belge	Autre	Montant
Autriche (AT)	**786**	354	291	141	**479.109,14**
Bulgarie (BG)	**380**	149	209	22	**355.473,80**
Chypre (CY)	**114**	36	50	28	**87.381,44**
Tchéquie (CZ)	**195**	81	82	32	**148.061,24**
Allemagne (DE)	**12.868**	7.121	3.748	1.999	**4.218.082,37**
Danemark (DK)	**333**	236	61	36	**143.270,97**
Estonie (EE)	**16**	4	4	8	**13.674,42**
Espagne (ES)	**26.883**	13.576	11.891	1.416	**27.892.519,29**
Finlande (FI)	**242**	207	20	15	**107.425,98**
France (FR)	**66.117**	33.781	28.426	3.910	**49.054.711,49**
Grèce (GR)	**3.571**	2.948	496	127	**2.415.236,44**
Croatie (HR)	**380**	168	140	72	**267.687,00**
Hongrie (HU)	**684**	169	446	69	**809.813,30**
Irlande (IE)	**386**	216	108	62	**216.596,94**
Italie (IT)	**24.937**	22.939	1.671	327	**13.248.670,80**
Lituanie (LT)	**32**	14	13	5	**23.615,08**
Luxembourg LU)	**4.177**	801	2.832	544	**3.162.339,59**
Lettonie (LV)	**28**	12	8	8	**11.608,00**
Malte (MT)	**73**	9	43	21	**75.249,60**
Pays-Bas (NL)	**24.751**	18.972	4.939	840	**11.523.715,69**
Pologne (PL)	**2.968**	2.328	568	72	**1.584.664,85**
Portugal (PO)	**5.046**	2.817	1.866	363	**4.988.884,64**
Roumanie (RO)	**599**	339	232	28	**439.231,22**
Suède (SE)	**1.253**	993	157	103	**535.726,78**
Slovénie (SI)	**111**	63	29	19	**88.297,55**
Slovaquie (SK)	**109**	72	24	13	**58.511,38**

Reste de l'Europe et Amérique du nord et centrale

Nombre de bénéficiaires et dépense mensuelle (en €) payés à l'étranger par continent, pays de résidence et nationalité.

Reste de l'Europe

	Nombre				
			Allochtone		
Pays de résidence	**Total**	Autochtone	Belge	Autre	Montant
Andorre (AD)	**53**	1	44	8	**56.072,16**
Albanie (AL)	**15**	8	4	3	**14.835,48**
Bosnie-Herzégovine (BA)	**43**	10	21	12	**31.810,79**
Biélorussie (BY)	**8**	3	5		**10.430,49**
Suisse (CH)	**2.905**	693	1.572	640	**1.496.225,16**
Royaume-Uni (GB)	**5.011**	3.649	927	435	**2.526.512,94**
Guernsey (GG)	**1**	1			**1.081,52**
Gibraltar (GI)	**4**	2	2		**4.641,81**
Islande (IS)	**7**	4	2	1	**2.602,16**
Jersey (JE)	**1**		1		**155,98**
Liechtenstein (LI)	**4**	2	1	1	**987,53**
Monaco (MC)	**222**	1	186	35	**238.683,11**
Moldavie (MD)	**14**	2	4	8	**9.116,27**
Montenegro (ME)	**16**	2	6	8	**16.292,46**
République Macédoine (MK)	**63**	29	12	22	**34.154,30**
Norvège (NO)	**280**	164	81	35	**117.157,06**
Serbie (RS)	**176**	53	86	37	**144.920,27**
Russie (RU)	**67**	8	55	4	**69.565,86**
Saint-Marin (SM)	**38**	31		7	**14.663,44**
Turquie (TR)	**5.139**	4.005	1.058	76	**5.379.174,98**
Ukraine (UA)	**30**	10	17	3	**32.278,39**
Kosovo (XK)	**23**	12	2	9	**7.236,28**

Amérique du nord et centrale

	Nombre				
			Allochtone		
Pays de résidence	**Total**	Autochtone	Belge	Autre	Montant
Antigua-et-Barbuda (AG)	**3**		3		**1.978,37**
Antilles néerlandaises (AN)	**6**	3	3		**9.006,19**
Aruba (AW)	**13**	6	5	2	**9.949,04**
Barbade (BB)	**3**		2	1	**3.827,17**
Bonaire, Saint-Eustache et Saba (BQ)	**2**	2			**271,87**
Bahamas (BS)	**5**		3	2	**2.546,98**
Bélize (BZ)	**2**		2		**2.153,88**
Canada (CA)	**3.234**	1.656	1.164	414	**1.272.160,13**
Costa Rica (CR)	**79**	7	66	6	**74.858,87**
Cuba (CU)	**18**	8	9	1	**25.628,32**
Curacao (CW)	**25**	11	12	2	**21.612,53**
Dominique (DM)	**2**		2		**2.797,90**
République Dominicaine (DO)	**89**	9	71	9	**105.223,74**
Grenade (GD)	**2**	1	1		**1.586,94**
Guadeloupe (GP)	**56**	15	37	4	**47.925,57**
Guatémala (GT)	**22**	4	17	1	**16.624,30**
Honduras (HN)	**4**	1	3		**4.423,17**
Haïti (HT)	**6**	1	5		**6.608,45**
Jamaïque (JM)	**2**	1		1	**1.654,84**
Îles Caïmans (KY)	**1**		1		**708,35**
Saint-Martin (partie française) (MF)	**1**		1		**704,05**
Martinique (MQ)	**42**	21	21		**39.692,92**
Montserrat (MS)	**2**		2		**4.268,41**
Mexique (MX)	**146**	13	109	24	**114.967,85**
Nicaragua (NI)	**11**		9	2	**11.724,80**
Panama (PA)	**34**	2	29	3	**29.695,73**
Porto Rico (PR)	**1**			1	**1.655,09**
El Salvador (SV)	**9**		5	4	**5.529,77**
Saint-Martin (partie néerlandaise) (SX)	**5**		3	2	**917,02**
Îles Turques-et-Caïques (TC)	**3**		3		**1.529,30**
Trinité-et-Tobago (TT)	**4**	1	2	1	**4.115,49**
Etats-Unis (US)	**3.019**	1.040	1.358	621	**1.606.039,13**
Antilles Françaises (XF)	**3**		3		**3.244,77**

Amérique du sud et Asie

Nombre de bénéficiaires et dépense mensuelle (en €) payés à l'étranger par continent, pays de résidence et nationalité.

Amérique du sud

	Nombre				
			Allochtone		
Pays de résidence	**Total**	Autochtone	Belge	Autre	Montant
Argentine (AR)	**112**	23	61	28	**68.140,96**
Bolivie (BO)	**20**	1	16	3	**12.519,10**
Brésil (BR)	**365**	63	236	66	**319.484,64**
Chili (CL)	**281**	117	147	17	**234.685,69**
Colombie (CO)	**134**	16	107	11	**118.842,32**
Equateur (EC)	**52**	6	42	4	**47.091,45**
Guyane française (GF)	**9**	2	6	1	**6.584,29**
Pérou (PE)	**93**	20	61	12	**92.046,55**
Paraguay (PY)	**36**	4	25	7	**32.345,01**
Surinam (SR)	**21**	2	10	9	**14.230,77**
Uruguay (UY)	**51**	11	30	10	**34.509,91**
Vénézuela (VE)	**21**	1	13	7	**17.730,76**

Asie

	Nombre				
			Allochtone		
Pays de résidence	**Total**	Autochtone	Belge	Autre	Montant
Emirats Arabes Unis (AE)	**94**		83	11	**114.272,28**
Afghanistan (AF)	**2**		1	1	**979,99**
Arménie (AM)	**4**	1	2	1	**6.924,57**
Azerbaidjan (AZ)	**2**	1	1		**4.971,94**
Bangladesh (BD)	**4**		3	1	**2.702,98**
Bahreïn (BH)	**5**		4	1	**3.096,82**
Brunei (BN)	**1**		1		**152,67**
Chine (CN)	**96**	15	69	12	**99.288,43**
Géorgie (GE)	**9**	3	5	1	**10.492,91**
Hong-Kong (HK)	**74**	1	47	26	**61.804,70**
Indonésie (ID)	**123**	21	80	22	**155.071,44**
Israël (IL)	**976**	102	723	151	**959.252,04**
Inde (IN)	**104**	36	63	5	**81.195,29**
Iraq (IQ)	**1**		1		**1.277,83**
Iran (IR)	**10**		10		**9.449,59**
Jordanie (JO)	**12**	1	10	1	**14.706,55**
Japon (JP)	**1.242**	1.203	32	7	**426.637,41**
Kirghizistan (KG)	**1**		1		**364,35**
Cambodge (KH)	**39**		35	4	**43.981,69**
Corée du sud (KR)	**46**	35	11		**22.134,51**
Koweït (KW)	**2**		2		**2.173,07**
Kazakhstan (KZ)	**4**		3	1	**4.013,14**
Laos (LA)	**14**		13	1	**18.893,00**
Liban (LB)	**67**	4	57	6	**47.908,54**
Sri Lanka (LK)	**40**	6	27	7	**53.161,95**
Mongolie (MN)	**2**		2		**2.196,29**
Malaisie (MY)	**64**	9	34	21	**51.787,47**
Népal (NP)	**6**		5	1	**5.425,16**
Oman (OM)	**3**		3		**815,48**
Philippines (PH)	**525**	84	403	38	**740.619,50**
Pakistan (PK)	**27**	3	24		**22.536,56**
Palestine (PS)	**3**	1	2		**3.474,90**
Qatar (QA)	**4**		4		**4.294,50**
Arabie Saoudite (SA)	**5**		5		**5.652,98**
Singapour (SG)	**36**	3	25	8	**29.613,60**
Syrie (SY)	**5**		5		**1.765,18**
Thaïlande (TH)	**1.358**	184	1.067	107	**2.117.735,65**
Taïwan (TW)	**34**	3	29	2	**32.836,50**
Ouzbekistan (TW)	**3**		3		**5.541,92**
Vietnam (VN)	**72**	9	59	4	**88.510,26**
Yémen (YE)	**1**	1			**1.399,67**

Afrique et Océanie

Nombre de bénéficiaires et dépense mensuelle (en €) payés à l'étranger par continent, pays de résidence et nationalité.

Afrique

	Nombre				
			Allochtone		
Pays de résidence	**Total**	Autochtone	Belge	Autre	Montant
Angola (AO)	**8**		8		**5.408,60**
Burkina Faso (BF)	**17**	1	14	2	**15.225,94**
Burundi (BI)	**26**	1	24	1	**26.107,15**
Bénin (BJ)	**12**	2	9	1	**15.726,65**
Botswana (BW)	**10**	2	7	1	**5.986,40**
Rép. démocratique du Congo (CD)	**108**	13	90	5	**60.106,22**
République Centrafricaine (CF)	**3**		2	1	**1.750,16**
Congo (CG)	**7**		6	1	**8.525,25**
Côte d'Ivoire (CI)	**56**	6	49	1	**66.101,27**
Cameroun (CM)	**31**	4	27		**34.865,11**
Cap-Vert (CV)	**25**	2	18	5	**22.840,17**
Algérie (DZ)	**1.625**	1.535	59	31	**836.775,24**
Egypte (EG)	**52**	4	42	6	**56.514,91**
Ethiopie (ET)	**3**		2	1	**3.538,30**
Gabon (GA)	**15**	3	9	3	**7.770,01**
Ghana (GH)	**32**	3	26	3	**38.435,83**
Gambie (GM)	**42**	3	36	3	**67.575,07**
Guinée (GN)	**5**	1	4		**6.462,48**
Kenya (KE)	**45**	7	37	1	**58.470,82**
Comores (KM)	**2**		2		**2.686,02**
Maroc (MA)	**5.525**	4.788	651	86	**4.607.239,66**
Madagascar (MG)	**121**	10	100	11	**150.292,86**
Mali (ML)	**7**	1	5	1	**6.982,60**
Mauritanie (MR)	**2**	1		1	**1.446,70**
Île Maurice (MU)	**218**	22	170	26	**274.978,20**
Malawi (MW)	**2**	1	1		**441,78**
Mozambique (MZ)	**2**		1	1	**1.040,76**
Namibie (NA)	**14**	3	10	1	**12.100,19**
Niger (NE)	**2**	1	1		**2.441,94**
Nigéria (NG)	**7**	1	6		**3.708,78**
La Réunion (RE)	**161**	64	93	4	**146.703,13**
Rwanda (RW)	**44**	2	39	3	**37.635,49**
Seychelles (SC)	**7**		6	1	**6.372,38**
Sierra Leone (SL)	**2**	1	1		**2.705,96**
Sénégal (SN)	**111**	12	95	4	**156.201,22**
Sao Tomé-et-Principe (ST)	**1**		1		**1.756,76**
Tchad (TD)	**1**		1		**773,27**
Togo (TG)	**18**	2	15	1	**24.654,33**
Tunisie (TN)	**912**	510	365	37	**676.513,92**
Tanzanie (TZ)	**7**	1	6		**10.742,58**
Ouganda (UG)	**14**	1	13		**13.841,55**
Eswatini (XA)	**5**	1	4		**6.598,97**
Afrique du sud (ZA)	**616**	32	496	88	**370.052,53**
Zambie (ZM)	**6**	1	3	2	**4.078,91**
Zimbabwe (ZW)	**7**	1	6		**3.526,69**

Océanie

	Nombre				
			Allochtone		
Pays de résidence	**Total**	Autochtone	Belge	Autre	Montant
Australie (AU)	**1.214**	541	424	249	**491.354,65**
Fiji (FJ)	**2**		2		**635,68**
Nouvelle-Calédonie (NC)	**28**	13	14	1	**12.192,53**
Nouvelle-Zélande (NZ)	**89**	5	55	29	**61.057,50**
Polynésie Française (PF)	**20**	10	10		**13.728,56**
Papouasie-Nouvelle-Guinée (PG)	**2**		2		**1.265,12**
Tonga (TO)	**1**		1		**142,47**

3 Statistiques particulières relatives aux pensions des salariés

Situation au mois de janvier 2025

Dans ce chapitre, différentes particularités du régime de pension des salariés sont abordés:
~ Aspect concernant tous les salariés:
- Les pensions des salariés selon l'année de prise de cours de la pension;

~ Aspects concernant des bénéficiaires spécifiques:
- Les pensions de retraite anticipées;
- Les pensions des ouvriers mineurs;
- Les pensions de survie avant l’âge normal et les allocations de transition;
- Les pensions de retraite des conjoints divorcés;
- Les pensions de retraite et de survie pour une carrière complète;
- Les bénéficiaires d’une rente de travailleur salarié.

3.1 Répartition par l’année de prise de cours et catégorie

La répartition est fournie par année pour chaque année de prise de cours à partir de 2001. Les prises de cours précédant 2001 sont regroupées.

Les premiers tableaux donnent la répartition du nombre de bénéficiaires d’une pension de retraite salarié selon le sexe, la catégorie et l'année de prise de cours de celle-ci; et la dépense mensuelle correspondante.

Les tableaux suivants donnent la répartition du nombre de bénéficiaires d’une pension de survie de salarié et de la dépense mensuelle correspondante selon le sexe, la catégorie et soit:
1 l'année de prise de cours de la pension de retraite salariée du conjoint décédé ;
2 l'année de prise de cours réelle de la pension de survie salariée.

Cette statistique se rapporte sur 2.347.198 bénéficiaires de pension de salariés, résultat de notre sélection sur la banque de données disponible au mois de janvier 2025.

3.1.1 Pensions de retraite ~ Hommes

Nombre de bénéficiaires et dépense mensuelle (en €)

Année de prise de cours	***Total***		***Marié***			
			Retraite taux «ménage»		Retraite taux «isolé»	
	Nombre	**Montant**	Nombre	Montant	Nombre	Montant
Total	**1.124.414**	**1.642.689.164,84**	**207.784**	**390.720.023,33**	**541.624**	**739.282.020,58**
avant 2001	**74.338**	**107.255.454,96**	21.455	40.543.019,64	19.777	22.297.859,66
2001	**14.318**	**22.550.198,29**	4.320	8.617.301,92	4.629	6.074.864,71
2002	**16.829**	**26.439.133,92**	5.144	10.289.516,13	5.847	7.620.028,57
2003	**19.487**	**30.298.708,62**	5.835	11.489.367,65	7.094	9.281.866,99
2004	**21.897**	**33.570.580,50**	6.420	12.471.351,66	8.481	11.068.111,63
2005	**22.763**	**34.184.297,48**	6.646	12.490.483,41	9.189	11.995.735,84
2006	**24.512**	**36.087.383,24**	6.554	12.256.614,22	10.655	13.769.008,46
2007	**27.847**	**40.209.773,26**	7.333	13.490.501,10	12.459	15.722.726,74
2008	**31.240**	**45.136.473,07**	7.786	14.593.333,81	14.342	18.182.621,95
2009	**34.406**	**49.940.235,92**	8.176	15.276.754,00	16.058	20.782.078,83
2010	**36.078**	**51.875.774,06**	8.195	15.229.563,31	17.413	22.677.504,19
2011	**41.741**	**59.947.057,77**	8.877	16.709.481,36	20.442	26.543.173,79
2012	**45.481**	**65.178.288,76**	8.989	16.966.700,69	22.833	30.027.877,09
2013	**46.865**	**67.214.810,72**	9.107	16.923.402,61	23.885	31.797.168,32
2014	**47.237**	**68.436.252,64**	8.543	16.225.567,71	24.435	32.948.299,86
2015	**51.930**	**75.976.012,03**	8.855	16.854.818,24	27.067	37.332.811,45
2016	**51.062**	**75.788.723,67**	8.393	16.159.044,82	26.658	37.546.026,26
2017	**54.416**	**81.456.338,89**	8.451	16.110.599,90	28.416	40.815.625,19
2018	**58.519**	**87.726.605,43**	8.609	16.459.787,83	30.532	43.939.372,52
2019	**62.653**	**97.052.550,45**	8.733	17.428.938,32	33.586	50.642.603,59
2020	**62.113**	**89.723.936,64**	8.064	14.838.268,96	32.970	46.383.283,37
2021	**65.106**	**92.482.023,64**	8.341	15.135.100,21	34.304	47.191.696,52
2022	**67.880**	**95.901.747,00**	8.452	14.992.039,78	35.357	48.665.773,66
2023	**70.623**	**99.631.264,70**	8.270	14.583.757,35	36.538	50.631.998,51
2024	**69.556**	**100.470.186,49**	7.676	13.524.484,70	35.802	51.181.329,38
janvier 2025	**5.517**	**8.155.352,69**	560	1.060.224,00	2.855	4.162.573,50

Année de prise de cours	***Non marié***			
	Retraite taux «isolé»		Retraite et survie	
	Nombre	Montant	Nombre	Montant
Total	**352.751**	**481.818.981,29**	**22.255**	**30.868.139,64**
avant 2001	29.735	39.661.614,49	3.371	4.752.961,17
2001	4.746	6.947.216,92	623	910.814,74
2002	5.149	7.534.180,36	689	995.408,86
2003	5.863	8.465.201,57	695	1.062.272,41
2004	6.277	8.949.579,86	719	1.081.537,35
2005	6.243	8.687.108,37	685	1.010.969,86
2006	6.566	8.963.863,00	737	1.097.897,56
2007	7.297	9.926.306,94	758	1.070.238,48
2008	8.257	11.127.009,86	855	1.233.507,45
2009	9.232	12.539.359,57	940	1.342.043,52
2010	9.648	12.806.094,72	822	1.162.611,84
2011	11.446	15.343.898,88	976	1.350.503,74
2012	12.634	16.760.205,35	1.025	1.423.505,63
2013	12.907	17.187.525,78	966	1.306.714,01
2014	13.419	18.074.376,48	840	1.188.008,59
2015	15.165	20.676.249,95	843	1.112.132,39
2016	15.250	21.050.289,55	761	1.033.363,04
2017	16.790	23.504.348,89	759	1.025.764,91
2018	18.520	26.218.397,99	858	1.109.047,09
2019	19.623	28.024.378,60	711	956.629,94
2020	20.299	27.456.185,85	780	1.046.198,46
2021	21.709	29.202.046,23	752	953.180,68
2022	23.404	31.401.828,11	667	842.105,45
2023	25.123	33.540.537,23	692	874.971,61
2024	25.394	34.898.536,76	684	865.835,65
janvier 2025	2.055	2.872.639,98	47	59.915,21

Pensions de retraite ~ Femmes

Nombre de bénéficiaires et dépense mensuelle (en €)

Année de prise de cours	*Total*		*Mariée*			
			Retraite taux «ménage»		Retraite taux «isolé»	
	Nombre	**Montant**	Nombre	Montant	Nombre	Montant
Total	**1.088.662**	**1.106.789.907,75**	**3.103**	**3.906.978,08**	**463.262**	**517.835.964,51**
avant 2001	**114.468**	**90.357.426,18**	26	34.471,30	15.157	14.029.289,00
2001	**15.109**	**13.507.604,94**	5	6.559,70	3.520	3.495.033,25
2002	**16.311**	**15.465.402,51**	14	17.480,92	4.274	4.539.213,50
2003	**7.197**	**6.971.610,28**	5	6.824,55	2.369	2.559.691,79
2004	**18.535**	**16.796.288,64**	10	15.453,70	5.461	5.644.077,97
2005	**21.053**	**19.946.815,42**	15	21.652,08	6.815	7.257.581,70
2006	**9.286**	**9.795.917,30**	16	20.379,91	3.862	4.448.469,60
2007	**26.632**	**25.101.654,36**	36	48.073,64	9.491	9.983.017,64
2008	**31.067**	**29.945.258,95**	36	45.265,96	11.888	12.724.450,87
2009	**12.711**	**12.502.989,61**	18	25.614,03	5.763	6.287.021,21
2010	**32.897**	**30.940.394,94**	37	54.884,76	13.221	13.489.675,32
2011	**38.826**	**37.215.993,38**	49	57.539,16	16.444	16.983.253,76
2012	**44.063**	**43.626.278,58**	97	119.915,22	19.402	20.765.830,06
2013	**44.238**	**43.413.878,30**	100	124.931,36	19.916	21.093.315,85
2014	**45.650**	**45.425.226,16**	83	107.896,39	21.182	22.654.494,35
2015	**49.952**	**52.556.447,15**	119	150.552,01	23.646	26.607.350,38
2016	**49.924**	**53.600.926,47**	129	164.360,14	23.783	27.400.581,52
2017	**53.319**	**58.473.076,56**	159	215.853,92	25.756	30.147.377,97
2018	**57.893**	**64.872.405,24**	218	273.823,50	28.767	34.398.061,32
2019	**57.095**	**63.408.990,20**	200	261.594,86	27.870	33.263.459,29
2020	**61.986**	**66.545.350,39**	267	321.515,62	30.810	35.518.394,71
2021	**65.141**	**70.344.193,33**	299	368.695,17	33.144	38.141.971,44
2022	**68.293**	**74.243.217,74**	323	387.742,76	34.926	40.076.194,71
2023	**70.628**	**76.828.738,33**	406	519.587,06	36.402	41.259.950,52
2024	**70.982**	**78.823.301,35**	402	500.946,95	36.687	42.051.020,48
janvier 2025	**5.406**	**6.080.521,44**	34	35.363,41	2.706	3.017.186,30

Année de prise de cours	*Non mariée*			
	Retraite taux «isolé»		Retraite et survie	
	Nombre	Montant	Nombre	Montant
Total	**356.752**	**408.906.011,87**	**265.545**	**176.140.953,29**
avant 2001	34.923	33.261.245,65	64.362	43.032.420,23
2001	4.708	4.930.118,91	6.876	5.075.893,08
2002	5.129	5.443.979,31	6.894	5.464.728,78
2003	2.261	2.235.965,20	2.562	2.169.128,74
2004	5.722	5.843.297,65	7.342	5.293.459,32
2005	6.443	6.778.495,07	7.780	5.889.086,57
2006	2.785	2.859.593,54	2.623	2.467.474,25
2007	8.182	8.553.690,55	8.923	6.516.872,53
2008	9.509	10.059.641,08	9.634	7.115.901,04
2009	3.698	3.668.981,33	3.232	2.521.373,04
2010	10.083	10.507.662,71	9.556	6.888.172,15
2011	12.034	12.766.258,43	10.299	7.408.942,03
2012	13.857	15.100.798,70	10.707	7.639.734,60
2013	14.014	15.298.802,64	10.208	6.896.828,45
2014	14.487	16.062.117,04	9.898	6.600.718,38
2015	16.201	19.130.690,63	9.986	6.667.854,13
2016	16.451	19.741.666,74	9.561	6.294.318,07
2017	17.918	21.984.372,21	9.486	6.125.472,46
2018	19.255	24.134.662,46	9.653	6.065.857,96
2019	19.730	24.196.030,39	9.295	5.687.905,66
2020	21.197	25.405.706,13	9.712	5.299.733,93
2021	22.049	26.609.792,51	9.649	5.223.734,21
2022	23.731	29.056.517,26	9.313	4.722.763,01
2023	24.909	30.568.257,56	8.911	4.480.943,19
2024	25.423	31.979.670,35	8.470	4.291.663,57
janvier 2025	2.053	2.727.997,82	613	299.973,91

3.1.2 Pensions de survie par année de prise de cours de la pension de retraite du conjoint décédé ~ Hommes et femmes

Nombre de bénéficiaires et dépense mensuelle (en €)

Hommes

Année de prise de cours	**Total**		«Retraite + survie» partie «survie»		«Survie»	
	Nombre	**Montant**	Nombre	Montant	Nombre	Montant
Total	**26.251**	**10.452.301,06**	**22.499**	**6.426.294,69**	**3.752**	**4.026.006,37**
avant 2001	**4.875**	**1.456.057,79**	4.586	1.238.916,84	289	217.140,95
2001	**650**	**223.542,41**	599	174.131,32	51	49.411,09
2002	**639**	**244.678,47**	568	163.411,63	71	81.266,84
2003	**392**	**182.518,80**	323	105.607,36	69	76.911,44
2004	**690**	**243.394,00**	624	181.622,93	66	61.771,07
2005	**654**	**222.895,33**	596	172.438,76	58	50.456,57
2006	**415**	**164.717,84**	371	117.648,84	44	47.069,00
2007	**956**	**328.787,59**	863	238.918,87	93	89.868,72
2008	**1.090**	**354.757,76**	990	247.734,51	100	107.023,25
2009	**657**	**242.663,05**	575	162.616,08	82	80.046,97
2010	**1.038**	**340.033,96**	917	229.022,67	121	111.011,29
2011	**1.180**	**408.477,38**	1.040	270.002,58	140	138.474,80
2012	**1.257**	**419.751,90**	1.115	283.648,49	142	136.103,41
2013	**1.185**	**466.683,22**	1.020	265.811,01	165	200.872,21
2014	**1.101**	**423.638,91**	934	236.375,36	167	187.263,55
2015	**1.096**	**465.685,23**	947	299.697,55	149	165.987,68
2016	**1.014**	**483.881,11**	861	281.053,14	153	202.827,97
2017	**972**	**470.929,45**	807	264.371,91	165	206.557,54
2018	**1.044**	**497.759,06**	882	288.379,97	162	209.379,09
2019	**920**	**424.002,53**	745	223.988,37	175	200.014,16
2020	**943**	**453.471,81**	749	224.979,84	194	228.491,97
2021	**848**	**423.911,84**	652	201.244,17	196	222.667,67
2022	**851**	**471.697,06**	626	204.049,79	225	267.647,27
2023	**919**	**513.663,36**	593	191.400,58	326	322.262,78
2024	**823**	**497.148,75**	484	148.882,34	339	348.266,41
janvier 2025	**42**	**27.552,45**	32	10.339,78	10	17.212,67

Femmes

Année de prise de cours	***Total***		«Retraite + survie» partie «survie»		«Survie»	
	Nombre	**Montant**	Nombre	Montant	Nombre	Montant
Total	**386.048**	**429.810.825,60**	**268.372**	**292.228.569,31**	**117.676**	**137.582.256,29**
avant 2001	**189.606**	**217.551.748,23**	127.115	147.216.751,57	62.491	70.334.996,66
2001	**13.818**	**16.168.682,74**	10.462	12.142.350,99	3.356	4.026.331,75
2002	**13.777**	**15.986.454,27**	10.553	12.212.750,72	3.224	3.773.703,55
2003	**13.590**	**15.683.057,85**	10.393	11.995.414,00	3.197	3.687.643,85
2004	**13.632**	**15.151.353,18**	10.536	11.685.252,04	3.096	3.466.101,14
2005	**12.462**	**13.912.083,75**	9.550	10.630.599,53	2.912	3.281.484,22
2006	**11.120**	**12.321.485,52**	8.488	9.290.668,26	2.632	3.030.817,26
2007	**11.331**	**12.086.431,32**	8.483	8.927.796,89	2.848	3.158.634,43
2008	**11.384**	**12.186.421,87**	8.722	9.059.997,67	2.662	3.126.424,20
2009	**10.593**	**11.345.452,54**	8.006	8.359.016,93	2.587	2.986.435,61
2010	**10.151**	**10.457.205,28**	7.706	7.604.978,59	2.445	2.852.226,69
2011	**9.907**	**10.240.112,16**	7.520	7.431.204,68	2.387	2.808.907,48
2012	**9.217**	**9.443.214,92**	6.848	6.576.796,02	2.369	2.866.418,90
2013	**8.276**	**8.392.571,85**	5.905	5.486.465,50	2.371	2.906.106,35
2014	**7.652**	**7.957.556,74**	5.350	4.957.238,86	2.302	3.000.317,88
2015	**6.657**	**6.869.926,20**	4.717	4.379.304,79	1.940	2.490.621,41
2016	**5.655**	**5.927.007,81**	3.797	3.459.398,82	1.858	2.467.608,99
2017	**5.114**	**5.340.377,43**	3.322	2.908.536,24	1.792	2.431.841,19
2018	**4.566**	**4.872.849,77**	2.812	2.467.331,48	1.754	2.405.518,29
2019	**4.016**	**4.285.038,01**	2.309	1.883.203,72	1.707	2.401.834,29
2020	**3.603**	**3.722.735,58**	1.819	1.320.474,71	1.784	2.402.260,87
2021	**3.151**	**3.249.483,58**	1.389	935.783,45	1.762	2.313.700,13
2022	**2.594**	**2.678.712,93**	1.039	607.647,46	1.555	2.071.065,47
2023	**2.320**	**2.328.928,29**	865	427.366,92	1.455	1.901.561,37
2024	**1.801**	**1.596.397,45**	646	257.481,98	1.155	1.338.915,47
janvier 2025	**55**	**55.536,33**	20	4.757,49	35	50.778,84

3.1.3 Pensions de survie par année de prise de cours de la pension de survie
Hommes et femmes

Nombre de bénéficiaires et dépense mensuelle (en €)

Hommes

Année de prise de cours	***Total***		«Retraite + survie» partie «survie»		«Survie»	
	Nombre	**Montant**	Nombre	Montant	Nombre	Montant
Total	**26.251**	**10.452.301,06**	**22.499**	**6.426.294,69**	**3.752**	**4.026.006,37**
avant 2001	**895**	**513.559,42**	762	352.090,10	133	161.469,32
2001	**166**	**98.427,15**	135	57.064,26	31	41.362,89
2002	**185**	**111.941,58**	140	47.173,78	45	64.767,80
2003	**216**	**130.845,71**	171	67.213,84	45	63.631,87
2004	**258**	**125.727,59**	215	73.290,46	43	52.437,13
2005	**255**	**107.780,73**	222	72.838,41	33	34.942,32
2006	**339**	**142.634,53**	298	91.508,86	41	51.125,67
2007	**414**	**178.003,63**	358	102.833,22	56	75.170,41
2008	**526**	**203.253,94**	446	114.306,19	80	88.947,75
2009	**604**	**203.515,06**	535	127.669,37	69	75.845,69
2010	**634**	**228.914,26**	551	133.803,22	83	95.111,04
2011	**750**	**286.714,68**	641	163.743,70	109	122.970,98
2012	**844**	**303.543,26**	741	178.355,48	103	125.187,78
2013	**1.005**	**376.011,78**	866	200.718,72	139	175.293,06
2014	**1.007**	**392.889,59**	851	204.866,09	156	188.023,50
2015	**1.075**	**414.041,18**	936	260.618,20	139	153.422,98
2016	**1.124**	**474.189,19**	970	274.244,88	154	199.944,31
2017	**1.267**	**517.286,78**	1.093	315.503,64	174	201.783,14
2018	**1.435**	**570.107,46**	1.262	360.937,40	173	209.170,06
2019	**1.567**	**575.451,85**	1.375	373.163,61	192	202.288,24
2020	**1.856**	**683.982,18**	1.614	435.510,45	242	248.471,73
2021	**1.984**	**740.383,32**	1.723	487.492,14	261	252.891,18
2022	**2.286**	**855.177,05**	1.981	553.570,80	305	301.606,25
2023	**2.601**	**1.005.943,20**	2.171	631.087,35	430	374.855,85
2024	**2.739**	**1.131.992,73**	2.238	686.329,17	501	445.663,56
janvier 2025	**219**	**79.983,21**	204	60.361,35	15	19.621,86

Femmes

Année de prise de cours	***Total***		«Retraite + survie» partie «survie»		«Survie»	
	Nombre	**Montant**	Nombre	Montant	Nombre	Montant
Total	**386.048**	**429.810.825,60**	**268.372**	**292.228.569,31**	**117.676**	**137.582.256,29**
avant 2001	**77.527**	**93.395.501,78**	51.105	61.261.774,85	26.422	32.133.726,93
2001	**6.396**	**7.429.196,75**	4.309	4.929.660,94	2.087	2.499.535,81
2002	**6.848**	**7.940.816,65**	4.636	5.284.585,92	2.212	2.656.230,73
2003	**7.169**	**8.352.768,21**	4.784	5.525.888,97	2.385	2.826.879,24
2004	**7.661**	**8.731.794,92**	5.179	5.795.966,51	2.482	2.935.828,41
2005	**8.097**	**9.147.051,34**	5.401	6.060.593,45	2.696	3.086.457,89
2006	**8.197**	**9.347.995,28**	5.471	6.152.793,25	2.726	3.195.202,03
2007	**8.961**	**9.937.946,26**	6.178	6.724.459,75	2.783	3.213.486,51
2008	**9.914**	**10.829.138,97**	6.791	7.261.515,70	3.123	3.567.623,27
2009	**10.209**	**11.369.022,72**	6.976	7.644.669,40	3.233	3.724.353,32
2010	**10.952**	**11.802.687,01**	7.508	7.848.012,84	3.444	3.954.674,17
2011	**11.458**	**12.380.603,04**	7.888	8.257.074,31	3.570	4.123.528,73
2012	**12.470**	**13.509.839,46**	8.606	9.043.599,21	3.864	4.466.240,25
2013	**13.103**	**14.095.070,47**	9.099	9.489.404,05	4.004	4.605.666,42
2014	**13.357**	**14.381.855,93**	9.221	9.622.701,00	4.136	4.759.154,93
2015	**14.031**	**15.142.073,23**	9.994	10.551.882,66	4.037	4.590.190,57
2016	**14.174**	**15.358.100,19**	10.130	10.769.472,17	4.044	4.588.628,02
2017	**14.872**	**16.029.030,70**	10.687	11.279.444,52	4.185	4.749.586,18
2018	**15.891**	**17.257.520,85**	11.527	12.182.371,60	4.364	5.075.149,25
2019	**16.189**	**17.366.701,40**	11.624	12.106.829,24	4.565	5.259.872,16
2020	**19.188**	**20.792.031,92**	13.891	14.612.567,63	5.297	6.179.464,29
2021	**19.289**	**20.822.303,38**	13.798	14.358.804,85	5.491	6.463.498,53
2022	**19.630**	**21.093.413,21**	14.208	14.941.591,80	5.422	6.151.821,41
2023	**19.440**	**20.787.050,05**	14.011	14.547.718,14	5.429	6.239.331,91
2024	**19.470**	**20.752.818,72**	14.171	14.694.169,60	5.299	6.058.649,12
janvier 2025	**1.555**	**1.758.493,16**	1.179	1.281.016,95	376	477.476,21

3.2 Pensions de retraite anticipées

La nature de l'anticipation

L'anticipation ordinaire
Les dispositions de la loi du 21 mai 1955 relative à la pension de retraite et de survie des ouvriers, prévoient que la pension de retraite peut prendre cours dans la période de cinq années qui précède l'âge de 65 ans pour un homme et 60 ans pour une femme. Dans ce cas, elle est réduite de 5 % par année d'anticipation.

Des dispositions identiques ont été introduites par la loi du 12 juillet 1957 relative à la pension de retraite et de survie des employés, ainsi que par l'arrêté royal n°50 du 24 octobre 1967 relatif à la pension de retraite et de survie pour salariés.
En vertu de ces dispositions, la pension de retraite pouvait être obtenue sans préjudice de la durée de la carrière.

L'arrêté royal n° 415 du 16 juillet 1986 détermine ensuite que pour les pensions de retraite prenant cours au plus tôt au 1er janvier 1987, l'anticipation avant l'âge de 60 ans n'est plus autorisée.

Le statut de reconnaissance nationale et les invalides civils de la guerre
Les dispositions de la loi du 21 mai 1955 relative à la pension de retraite et de survie des ouvriers et de la loi du 12 juillet 1957 relative à la pension de retraite et de survie des employés, stipulent que les bénéficiaires d'un statut de reconnaissance nationale et les invalides civils de la guerre qui ne possèdent pas ce statut peuvent obtenir la pension de retraite anticipée.

La réduction pour le nombre d'années d'anticipation est supprimée et pour certains bénéficiaires, plus aucune réduction n'est appliquée.

La pension octroyée à 64 ans
L'arrêté royal n° 50 précité est complété par deux dispositions par lesquelles une pension de retraite sans réduction peut être accordée à l'âge de 64 ans au:

- bénéficiaire qui prouve une occupation habituelle et en ordre principal comme travailleur salarié pendant au moins 45 ans (loi du 27 février 1976; arrêté royal du 10 mars 1976);
- bénéficiaire qui a été occupé habituellement et en ordre principal dans un métier particulièrement rude et/ou insalubre (loi du 27 décembre 1976; arrêté royal du 26 avril 1977).

La prépension spéciale
Par la loi du 22 décembre 1977, il est introduit à partir du 1er janvier 1978 la notion de 'prépension spéciale' dans la législation en matière de pension.

En vertu de ces dispositions il est offert aux chômeurs et invalides âgés la possibilité d'obtenir la pension anticipée à partir de l'âge de 60 ans pour les hommes et de 55 ans pour les femmes sans que la réduction de 5 % par année d'anticipation soit appliquée.

Ces dispositions sont applicables aux bénéficiaires dont la demande de pension anticipée produit ses effets au cours de la période du 1er janvier 1978 au 31 mars 1982 pour les chômeurs et au cours de 1978 pour les invalides.

La prépension de retraite
Par l'arrêté royal n° 95 du 28 septembre 1982 relatif à la prépension de retraite pour les salariés, il est inséré dans l'arrêté royal n° 50 précité une disposition en vertu de laquelle, une pension de retraite prenant cours pendant la période du 1er janvier 1983 au 31 décembre 1987 peut être accordée aux hommes à partir de l'âge de 60 ans, sans être réduite de 5 % par année d'anticipation, à condition que l'employeur s'engage à remplacer l'intéressé comme travailleur salarié par un demandeur d'emploi.

La mesure sera prolongée à plusieurs reprises et au plus tard jusqu'au 31 décembre 1990.

Finalement la loi du 20 juillet 1990 instaurant un âge flexible de la retraite pour les salariés abroge les dispositions de l'arrêté royal n° 50 se rapportant aux pensions anticipées à partir du 1er janvier 1991, mais ces dispositions restent cependant d'application pour les pensions anticipées prenant cours effectivement et pour la première fois avant le 1er janvier 1991.

Le comptage au mois de janvier 2025
Ce statistique se rapporte aux 2.469 bénéficiaires qui perçoivent encore une pension de retraite de salarié avec date de prise de cours anticipée d'avant le 1er janvier 1991.

Remarque
Nous ne disposons plus d'informations suffisantes pour répartir **tous** les bénéficiaires (qui bénéficient encore de la date de prise de cours anticipée) suivant la **nature de l'anticipation**.
Il n'est ainsi plus possible de distinguer le statut de reconnaissance nationale, les invalides civils de guerre, la pension octroyée à 64 ans, la prépension spéciale et la prépension de retraite. Nous n'avons plus que les chiffres relatifs à **l'anticipation ordinaire**.

Nombre de bénéficiaires et dépense mensuelle (en €) par nature de l'anticipation et catégorie

	Anticipations ordinaires	
Catégories	Nombre	Montant
Total	**2.469**	**1.671.946,03**
Hommes	**911**	**448.348,71**
Marié		
Retraite taux «ménage»	129	107.712,47
Retraite taux «isolé»	134	45.442,33
Non marié		
Retraite taux «isolé»	606	263.623,94
Retraite et survie	42	31.569,97
Femmes	**1.558**	**1.223.597,32**
Mariée		
Retraite taux «ménage»		
Retraite taux «isolé»	43	38.380,38
Non mariée		
Retraite taux «isolé»	483	420.581,24
Retraite et survie	1.032	764.635,70

3.3 Occupation comme ouvrier mineur

Répartition par groupe d'âge et catégorie

Le champ d'observation

Cette statistique se rapporte aux salariés bénéficiaires d'une pension allouée complètement ou partiellement pour une occupation habituelle et en ordre principal pendant au moins 20 ans au fond et/ou à la surface des mines de houille.

Ne sont donc pas pris en considération les salariés bénéficiaires d'une pension de retraite allouée complètement ou partiellement:
~ pour une occupation dans les mines de houille qui ne répond pas aux conditions susvisées;
~ pour une occupation dans les mines autres que celles de houille, ou dans les carrières.

La répartition

Le nombre de bénéficiaires est réparti par sexe, catégorie et groupe d'âge de cinq ans.

Doubles comptages

Certains cas traités dans la présente statistique sont également repris dans la statistique des pensions de retraite anticipées (voir chapitre 3.2). Il s'agit de bénéficiaires d'une pension de retraite composée d'une partie 'ouvrier mineur' qui rentre dans le champ d'observation de la présente statistique et d'une partie pour des années d'occupation en qualité d'ouvrier ou d'employé ayant pris cours avant l'âge normal de la pension.

Remarque

Dans la catégorie 'Hommes ou femmes marié(e)s, taux isolé' où sont repris les conjoints séparés de fait ou de corps, chaque conjoint est réparti selon sa propre année de naissance et non pas d'après l'année de naissance du bénéficiaire qui ouvre le droit à une pension d'ouvrier mineur.

Nombre de bénéficiaires d'une pension allouée pour une occupation comme ouvrier mineur par groupe d'âge et catégorie
Hommes

		Marié	
Groupe d'âge	***Total***	Taux «ménage»	Taux «isolé»
Total	**12.858**	**6.135**	**3.536**
moins de 20 ans			
20 à 24 ans			
25 à 29 ans			
30 à 34 ans			
35 à 39 ans			
40 à 44 ans			
45 à 49 ans			
50 à 54 ans	**1**	1	
55 à 59 ans	**270**	107	93
60 à 64 ans	**1.857**	841	577
65 à 69 ans	**2.960**	1.434	968
70 à 74 ans	**2.368**	1.107	845
75 à 79 ans	**1.541**	761	461
80 à 84 ans	**1.323**	726	259
85 à 89 ans	**1.631**	825	231
90 à 94 ans	**745**	290	91
95 à 99 ans	**151**	42	11
100 ans et plus	**11**	1	

	Non marié		
Groupe d'âge	Taux «isolé»	Retraite et survie	Survie
Total	**3.059**	**128**	
moins de 20 ans			
20 à 24 ans			
25 à 29 ans			
30 à 34 ans			
35 à 39 ans			
40 à 44 ans			
45 à 49 ans			
50 à 54 ans			
55 à 59 ans	68	2	
60 à 64 ans	431	8	
65 à 69 ans	557	1	
70 à 74 ans	412	4	
75 à 79 ans	312	7	
80 à 84 ans	323	15	
85 à 89 ans	522	53	
90 à 94 ans	333	31	
95 à 99 ans	92	6	
100 ans et plus	9	1	

Nombre de bénéficiaires d'une pension allouée pour une occupation comme ouvrier mineur par groupe d'âge et catégorie
Femmes

		Mariée	
Groupe d'âge	***Total***	Taux «ménage»	Taux «isolé»
Total	**13.607**		**171**
moins de 20 ans			
20 à 24 ans			
25 à 29 ans			
30 à 34 ans	**1**		
35 à 39 ans	**1**		
40 à 44 ans	**7**		1
45 à 49 ans	**15**		6
50 à 54 ans	**75**		6
55 à 59 ans	**202**		7
60 à 64 ans	**459**		21
65 à 69 ans	**812**		40
70 à 74 ans	**1.261**		38
75 à 79 ans	**1.608**		15
80 à 84 ans	**2.377**		19
85 à 89 ans	**3.314**		15
90 à 94 ans	**2.571**		3
95 à 99 ans	**823**		
100 ans et plus	**81**		

	Non mariée		
Groupe d'âge	Taux «isolé»	Retraite et survie	Survie
Total	**28**	**6.195**	**7.213**
moins de 20 ans			
20 à 24 ans			
25 à 29 ans			
30 à 34 ans			1
35 à 39 ans			1
40 à 44 ans			6
45 à 49 ans			9
50 à 54 ans			69
55 à 59 ans			195
60 à 64 ans	1	7	430
65 à 69 ans	7	388	377
70 à 74 ans	4	563	656
75 à 79 ans	5	801	787
80 à 84 ans	3	1.225	1.130
85 à 89 ans	4	1.633	1.662
90 à 94 ans	3	1.212	1.353
95 à 99 ans	1	329	493
100 ans et plus		37	44

3.4 Bénéficiaires d'une pension de survie avant l'âge normal

Répartition par groupe d'âge et condition de l'anticipation

Cette statistique se rapporte :
1. aux bénéficiaires de moins de 45 ans d'une pension de survie
2. aux bénéficiaires d'une allocation de transition

La base juridique et le champ d'observation

L'arrêté royal n° 50 du 24 octobre 1967 règle les dispositions en matière de **pension de survie** des salariés.

Pour un décès antérieur au 1er janvier 2015, la pension de survie prend cours au plus tôt à l'âge de 45 ans, à moins que le conjoint survivant ne justifie d'une incapacité de travail permanente de 66 % au moins, qu'il ait un enfant à charge ou que le conjoint décédé ait été occupé habituellement et en ordre principal comme ouvrier mineur du fond pendant au moins 20 années (...).

Selon l'arrêté royal n° 32 du 30 mars 1982, le conjoint survivant qui n'a pas atteint l'âge de 45 ans et qui ne réunit pas ou plus les conditions visées ci-dessus pour bénéficier ou continuer à bénéficier de la pension de survie, peut, selon le cas, obtenir ou conserver **temporairement la pension de survie** pendant 12 mois.

L'arrêté royal du 15 avril 1985 et l'arrêté royal du 1er octobre 1985 prévoient que le conjoint survivant qui bénéficie déjà de la pension de survie mais qui ne satisfait plus aux conditions 'charge d'enfant' ou 'incapacité de travail' avant l'âge de 45 ans continue à bénéficier, après l'expiration de la période de 12 mois susvisée et jusqu'à l'âge de 45 ans, de la '**pension de survie 'continuée**' qui est limitée toutefois au minimum garanti pour une carrière complète multiplié par la fraction de la carrière.

Note de méthode

Dans la première section, le nombre de bénéficiaires est réparti:

~ par groupe d'âge de 5 ans ;

~ selon le motif justifiant le bénéfice de la pension de survie avant l'âge de 45 ans:

- les cas 'charge d'enfant' avec une pension de survie supérieure au minimum garanti;
- les cas 'incapacité de travail' avec une pension de survie supérieure au minimum garanti;
- les cas 'charge d'enfant' ou 'incapacité de travail' avec une pension de survie égale ou inférieure au minimum garanti;
- les cas 'ouvrier mineur';

~ les pensions de survie 'temporaires' ;

~ les pensions de survie 'continuées', réduites au minimum garanti.

Par la loi du 5 mai 2014 et l'arrêté royal du 3 juillet 2014, **l'allocation de transition** est instaurée. Ce nouveau système réforme la pension de survie et s'applique aux conjoints survivants dont le conjoint **décède entre le 1er janvier 2015 et avant le 1er octobre 2021**.

Pour avoir droit à l'allocation de transition, les critères suivants doivent être remplis :

~ cela ne concerne que les décès à partir du 1er janvier 2015 ;

~ et le conjoint survivant est âgé de moins de 45 ans* au moment du décès du conjoint

* Cette condition d'âge est progressivement augmentée de **6 mois par année civile** et passe donc de 45 ans en cas de décès en 2015, 45 ans et 6 mois en 2016, 46 ans en 2017, 46 ans et 6 mois en 2019... à 50 ans en cas de décès après 2024.

Lorsque le conjoint survivant recevra sa propre pension de retraite (légale ou anticipée), le droit à la pension de survie sera examiné.

L'allocation de transition est **une prestation temporaire**.

En cas de **décès avant le 1er octobre 2021**, l'allocation de transition était accordée au conjoint survivant pour une durée de **12 mois** s'il n'y avait pas d'enfant à charge.

Cette période pourrait être prolongée à **24 mois** si:

* un enfant est à charge au moment du décès;
* un enfant posthume est né dans les 300 jours qui suivent le décès.

La loi-programme du 27 décembre 2021 prévoit une allocation de transition, qui dure en principe 18 mois et peut être étendue jusqu'à 48 mois.

En cas de **décès après le 1er octobre 2021**, une allocation de transition sera accordée au conjoint survivant et ce pour une durée de:

* **18 mois** s'il n'y a pas d'enfant à charge au moment du décès;

* **36 mois**, si un enfant à charge âgé de 13 ans* ou plus est à charge au moment du décès;

* **48 mois** :
~ si au moment du décès, il y a un enfant à charge âgé de moins de 13 ans*;

~ si au moment du décès, il y a un enfant handicapé à charge, quel que soit l'âge de l'enfant;

~ si un enfant posthume est né dans les 300 jours qui suivent le décès.

La loi-programme du 27 décembre 2021 prévoit également **une mesure transitoire**.

L'allocation de transition accordée suite au décès du conjoint ***avant le 1er octobre 2021 et dont la période expire après le 30 septembre 2021***, sera prolongée comme suit :

* l’allocation de transition d'une durée initiale de 12 mois est prolongée de 6 mois jusqu'à **18 mois** s'il n'y a pas d'enfant à charge;

* l’allocation de transition d'une durée initiale de 24 mois est prolongée de 12 mois jusqu'à **36 mois** s'il y avait un enfant à charge au moment du décès qui a atteint l'âge de 13 ans* au cours de l'année civile du décès;

* l’allocation de transition d'une durée initiale de 24 mois est prolongée de 24 mois jusqu'à **48 mois**:

~ s'il y avait un enfant à charge au moment du décès qui n'avait pas encore atteint l'âge de 13 ans* au cours de l'année civile du décès ;

ou;

~ s'il y avait un enfant à charge handicapé au moment du décès, quel que soit l'âge de cet enfant;

ou;

~ dans le cas où un enfant posthume est né dans les 300 jours qui suivent le décès.

* Les enfants qui atteignent l'âge de 13 ans au cours de l'année civile du décès, sont considérés comme âgé de 13 ans pour toute l'année.

Pour bénéficier de la période complète, la demande doit être soumise dans les 12 mois suivant le décès. Si la demande est soumise tardivement, une allocation de transition sera accordée pour une période plus courte.

L’allocation de transition est en grande partie calculée de la même manière que la pension de survie. Les règles du *minimum garanti* s’appliquent également à l’allocation de transition en tant que salarié **à partir du 1er juillet 2022**. Le droit au minimum garanti est automatiquement examiné et, si nécessaire, les allocations de transition actuelles sont augmentées jusqu'au minimum garanti.

Note de méthode

Dans la seconde section, le nombre de bénéficiaires d’une allocation de transition est réparti par groupe d’âge de 5 ans.

3.4.1 Nombre de bénéficiaires de moins de 45 ans d'une pension de survie par groupe d'âge et condition de l'anticipation.

Condition de l'anticipation	*Total*	«Charge d'enfants» P.S. > minimum	«Incapacité de travail» P.S. > minimum	«Charge d'enfants» «incapacité de travail» P.S. ≤ minimum ou «mineur»
Total	**478**	**331**	**7**	**133**
Hommes	**14**	9	1	4
Femmes	**464**	322	6	129
Moins de 20 ans				
Hommes				
Femmes				
20 à 24 ans				
Hommes				
Femmes				
25 à 29 ans				
Hommes				
Femmes				
30 à 34 ans	**13**	**8**	**1**	**4**
Hommes				
Femmes	**13**	8	1	4
35 à 39 ans	**81**	**55**	**1**	**23**
Hommes	**2**	1		1
Femmes	**79**	54	1	22
40 à 44 ans	**384**	**268**	**5**	**106**
Hommes	**12**	8	1	3
Femmes	**372**	260	4	103

Condition de l'anticipation	Pensions de survie temporaires	Pensions de survie continuées	Cas non répartis
Total		**4**	**3**
Hommes			
Femmes		4	3
Moins de 20 ans			
Hommes			
Femmes			
20 à 24 ans			
Hommes			
Femmes			
25 à 29 ans			
Hommes			
Femmes			
30 à 34 ans			
Hommes			
Femmes			
35 à 39 ans			**2**
Hommes			
Femmes			2
40 à 44 ans		**4**	**1**
Hommes			
Femmes		4	1

3.4.2 Nombre de bénéficiaires d'une allocation de transition par groupe d'âge.

Condition de l'anticipation		*Total*	Allocations de transition
Total		**2.981**	**2.981**
	Hommes	**545**	545
	Femmes	**2.436**	2.436
Moins de 20 ans			
	Hommes		
	Femmes		
20 à 24 ans		**3**	**3**
	Hommes		
	Femmes	**3**	3
25 à 29 ans		**51**	**51**
	Hommes		
	Femmes	**51**	51
30 à 34 ans		**190**	**190**
	Hommes	**26**	26
	Femmes	**164**	164
35 à 39 ans		**493**	**493**
	Hommes	**95**	95
	Femmes	**398**	398
40 à 44 ans		**886**	**886**
	Hommes	**172**	172
	Femmes	**714**	714
45 ans et plus		**1.358**	**1.358**
	Hommes	**252**	252
	Femmes	**1.106**	1.106

3.5 Conjoints divorcés bénéficiaires d'une pension dont une partie au moins est allouée sur base de l'occupation de l'ex-conjoint

Répartition par groupe d'âge et tranche de montant

Le champ d'observation

Cette statistique se rapporte aux conjoints divorcés non remariés ou qui ont à nouveau divorcé après leur deuxième (ou troisième ...) mariage ou qui sont devenus veuf (veuve) et qui bénéficient d'une pension de retraite de salarié allouée complètement ou partiellement sur base de l'occupation de l' (des) ex-conjoint(s) pendant les années du mariage.

La répartition

Le nombre de bénéficiaires est réparti selon le sexe, le groupe d'âge et l'importance du montant mensuel:

1 de la pension de retraite de salarié; il faut entendre par là aussi bien la partie calculée sur la base de la carrière de l'ex-conjoint que la partie qui se rapporte à la carrière personnelle;
2 de la prestation totale c.-à-d. la pension de salarié, d'indépendant et éventuellement la garantie de revenu ou le revenu garanti aux personnes âgées.

Les tableaux présentent par groupe d'âge:

~ le nombre total de bénéficiaires avec la dépense mensuelle correspondante;
~ le nombre de bénéficiaires qui perçoivent également une garantie de revenu ou un revenu garanti aux personnes âgées;
~ le nombre de bénéficiaires par tranche de 125,00 EUR, en regroupant les cas dans les tranches les plus basses et les plus élevées.

Répartition par groupe d'âge et tranche de montant ~ Hommes

Dépense mensuelle (en €) et nombre de divorcés bénéficiaires d'une pension dont une partie au moins est allouée sur base de l'occupation de l'ex-conjoint.
La dépense mensuelle reprend la pension personnelle et celle provenant de la carrière de l'ex-conjoint dans le régime des salariés.

Montant mensuel	***Total***	60 à 64 ans	65 à 69 ans	70 à 74 ans	75 à 79 ans	80 à 84 ans
Dépense totale	**48.997.879,02**	**6.104.952,89**	**21.157.726,18**	**12.090.800,96**	**6.272.794,54**	**2.326.266,26**
Nombre total	**46.355**	**5.122**	**19.725**	**11.623**	**6.353**	**2.436**
Nombre de bénéficiaires ayant aussi droit au revenu garanti ou à la GRAPA	**5.802**		2.359	1.705	1.068	470
Moins de 250,00	**7.419**	441	3.067	2.089	1.181	463
250,00 à 374,99	**3.043**	234	1.289	805	453	166
375,00 à 499,99	**2.778**	293	1.162	695	407	165
500,00 à 624,99	**2.732**	314	1.147	641	402	160
625,00 à 749,99	**2.661**	306	1.160	611	347	144
750,00 à 874,99	**2.428**	262	1.019	583	355	150
875,00 à 999,99	**2.256**	257	934	541	330	128
1.000,00 à 1.124,99	**2.076**	247	889	490	285	115
1.125,00 à 1.249,99	**2.043**	257	870	505	263	105
1.250,00 et plus	**18.919**	2.511	8.188	4.663	2.330	840

Montant mensuel	85 à 89 ans	90 à 94 ans	95 à 99 ans	100 ans et plus
Dépense totale	**804.131,49**	**211.603,68**	**29.603,02**	
Nombre total	**833**	**234**	**29**	
Nombre de bénéficiaires ayant aussi droit au revenu garanti ou à la GRAPA	153	40	7	
Moins de 250,00	130	42	6	
250,00 à 374,99	72	24		
375,00 à 499,99	45	9	2	
500,00 à 624,99	54	12	2	
625,00 à 749,99	73	18	2	
750,00 à 874,99	44	14	1	
875,00 à 999,99	47	18	1	
1.000,00 à 1.124,99	40	10		
1.125,00 à 1.249,99	30	12	1	
1.250,00 et plus	298	75	14	

Répartition par groupe d'âge et tranche de montant ~ Femmes

Dépense mensuelle (en €) et nombre de divorcés bénéficiaires d'une pension dont une partie au moins est allouée sur base de l'occupation de l'ex-conjoint.
La dépense mensuelle reprend la pension personnelle et celle provenant de la carrière de l'ex-conjoint dans le régime des salariés.

Montant mensuel	***Total***	60 à 64 ans	65 à 69 ans	70 à 74 ans	75 à 79 ans	80 à 84 ans
Dépense totale	**178.944.867,95**	**13.780.818,56**	**60.770.534,46**	**45.078.677,21**	**30.915.160,89**	**15.396.032,32**
Nombre total	**154.207**	**8.698**	**48.054**	**38.368**	**29.384**	**15.974**
Nombre de bénéficiaires ayant aussi droit au revenu garanti ou à la GRAPA	**30.149**		8.029	7.130	6.577	4.365
Moins de 250,00	**21.774**	487	5.566	5.320	4.924	3.048
250,00 à 374,99	**7.376**	128	1.879	1.783	1.628	985
375,00 à 499,99	**6.537**	97	1.672	1.542	1.464	964
500,00 à 624,99	**6.535**	125	1.686	1.653	1.433	831
625,00 à 749,99	**6.832**	102	1.888	1.674	1.479	885
750,00 à 874,99	**6.935**	133	1.903	1.711	1.533	880
875,00 à 999,99	**6.927**	128	1.947	1.693	1.457	903
1.000,00 à 1.124,99	**6.642**	130	1.928	1.619	1.317	835
1.125,00 à 1.249,99	**6.934**	182	2.043	1.750	1.397	793
1.250,00 et plus	**77.715**	7.186	27.542	19.623	12.752	5.850

Montant mensuel	85 à 89 ans	90 à 94 ans	95 à 99 ans	100 ans et plus
Dépense totale	**9.004.830,53**	**3.326.712,66**	**608.561,16**	**63.540,16**
Nombre total	**9.383**	**3.558**	**711**	**77**
Nombre de bénéficiaires ayant aussi droit au revenu garanti ou à la GRAPA	2.729	1.052	240	27
Moins de 250,00	1.654	621	135	19
250,00 à 374,99	662	243	61	7
375,00 à 499,99	521	226	46	5
500,00 à 624,99	547	216	43	1
625,00 à 749,99	506	231	61	6
750,00 à 874,99	531	197	43	4
875,00 à 999,99	551	205	37	6
1.000,00 à 1.124,99	535	234	41	3
1.125,00 à 1.249,99	523	206	36	4
1.250,00 et plus	3.353	1.179	208	22

Répartition par groupe d'âge et tranche de montant ~ Hommes

Dépense mensuelle (en €) et nombre de divorcés bénéficiaires d'une pension dont une partie au moins est allouée sur base de l'occupation de l'ex-conjoint.
La dépense mensuelle est la prestation totale accordée dans les régimes de pension des salariés et des indépendants

Montant mensuel	***Total***	60 à 64 ans	65 à 69 ans	70 à 74 ans	75 à 79 ans	80 à 84 ans
Dépense totale	**73.628.022,57**	**8.941.990,54**	**31.776.226,48**	**17.970.951,01**	**9.604.455,66**	**3.668.652,04**
Nombre total	**46.355**	**5.122**	**19.725**	**11.623**	**6.353**	**2.436**
Nombre de bénéficiaires ayant aussi droit au revenu garanti ou à la GRAPA	**5.802**		2.359	1.705	1.068	470
Moins de 250,00	**1.842**	72	734	581	306	112
250,00 à 374,99	**716**	14	258	249	125	47
375,00 à 499,99	**725**	35	307	199	127	34
500,00 à 624,99	**715**	19	292	207	125	54
625,00 à 749,99	**655**	23	270	189	116	44
750,00 à 874,99	**645**	19	272	185	109	43
875,00 à 999,99	**694**	22	278	192	138	43
1.000,00 à 1.124,99	**1.073**	21	441	334	177	68
1.125,00 à 1.249,99	**1.006**	45	412	278	173	61
1.250,00 et plus	**38.284**	4.852	16.461	9.209	4.957	1.930

Montant mensuel	85 à 89 ans	90 à 94 ans	95 à 99 ans	100 ans et plus
Dépense totale	**1.275.786,54**	**343.419,33**	**46.540,97**	
Nombre total	**833**	**234**	**29**	
Nombre de bénéficiaires ayant aussi droit au revenu garanti ou à la GRAPA	153	40	7	
Moins de 250,00	25	12		
250,00 à 374,99	19	4		
375,00 à 499,99	17	4	2	
500,00 à 624,99	12	6		
625,00 à 749,99	10	3		
750,00 à 874,99	16	1		
875,00 à 999,99	15	6		
1.000,00 à 1.124,99	21	10	1	
1.125,00 à 1.249,99	29	8		
1.250,00 et plus	669	180	26	

Répartition par groupe d'âge et tranche de montant ~ Femmes

Dépense mensuelle (en €) et nombre de divorcés bénéficiaires d'une pension dont une partie au moins est allouée sur base de l'occupation de l'ex-conjoint.
La dépense mensuelle est la prestation totale accordée dans les régimes de pension des salariés et des indépendants.

Montant mensuel	***Total***	60 à 64 ans	65 à 69 ans	70 à 74 ans	75 à 79 ans	80 à 84 ans
Dépense totale	**236.435.645,97**	**14.717.917,72**	**74.943.308,05**	**58.580.836,00**	**43.891.499,11**	**23.767.565,36**
Nombre total	**154.207**	**8.698**	**48.054**	**38.368**	**29.384**	**15.974**
Nombre de bénéficiaires ayant aussi droit au revenu garanti ou à la GRAPA	**30.149**		8.029	7.130	6.577	4.365
Moins de 250,00	**8.126**	395	2.510	2.139	1.670	859
250,00 à 374,99	**3.095**	100	852	757	622	402
375,00 à 499,99	**2.693**	53	739	636	583	367
500,00 à 624,99	**2.692**	62	786	664	546	324
625,00 à 749,99	**2.808**	45	804	715	605	336
750,00 à 874,99	**2.863**	63	820	742	642	304
875,00 à 999,99	**3.082**	46	837	814	726	347
1.000,00 à 1.124,99	**4.201**	45	1.260	1.104	879	434
1.125,00 à 1.249,99	**4.360**	52	1.299	1.112	956	497
1.250,00 et plus	**120.287**	7.837	38.147	29.685	22.155	12.104

Montant mensuel	85 à 89 ans	90 à 94 ans	95 à 99 ans	100 ans et plus
Dépense totale	**14.122.090,44**	**5.294.061,24**	**1.006.795,90**	**111.572,15**
Nombre total	**9.383**	**3.558**	**711**	**77**
Nombre de bénéficiaires ayant aussi droit au revenu garanti ou à la GRAPA	2.729	1.052	240	27
Moins de 250,00	386	134	31	2
250,00 à 374,99	242	94	24	2
375,00 à 499,99	199	93	20	3
500,00 à 624,99	195	87	25	3
625,00 à 749,99	201	81	20	1
750,00 à 874,99	203	71	14	4
875,00 à 999,99	210	87	14	1
1.000,00 à 1.124,99	307	149	21	2
1.125,00 à 1.249,99	292	126	24	2
1.250,00 et plus	7.148	2.636	518	57

3.6 Carrière complète dans le régime des salariés

Par groupe d'âge et tranche de montant

Limitation du champ d'observation

La statistique des carrières complètes se rapporte:

1 aux pensions de retraite allouées aux salariés pour une carrière professionnelle complète d'ouvrier et/ou d'employé;
2 aux pensions de survie allouées aux conjoints survivants de salariés pour une carrière professionnelle complète d'ouvrier et/ou d'employé.

Ne sont pas pris en considération, même lorsqu'il s'agit de carrières complètes:

~ les pensions allouées aux ouvriers mineurs, marins et personnels navigant de l'aviation civile, ainsi qu'à leurs conjoints survivants;
~ les pensions de retraite avec une date de prise de cours anticipée ou avec un supplément pour des années d'occupation après l'âge normal de la pension;
~ les pensions dont le montant sont diminuées en raison du bénéfice d'un avantage 'externe';
~ les pensions dont le montant est diminué pour cause de l'exercice d'une activité professionnelle autorisée;
~ les cumuls de pensions de retraite et de survie;
~ les cumuls de pensions de salarié avec des avantages 'indépendant', 'garantie de revenu ou revenu garanti' et 'handicapés'.

La notion 'carrière complète'

Une pension est censée être accordée pour une carrière complète de salarié lorsque pour toutes les années de la période de carrière à prouver, une occupation en tant que salarié, soit réelle, soit assimilée ou présumée a été prise en considération.

Lors de l'interprétation de la présente statistique, particulièrement en ce qui concerne les différences entre les montants moyens par génération, il y a lieu de tenir compte entre autres des considérations suivantes:

~ La pension est calculée en fonction de taux forfaitaires pour les années de carrière situées avant 1955 (1957 pour les employés) et sur base des rémunérations brutes réelles, fictives ou forfaitaires pour les années de carrière à partir de 1955 (1957 pour les employés), sans tenir compte de la fraction des rémunérations brutes dépassant le montant maximum prévu pour la retenue des cotisations de pensions des employés. A partir de 1981, il n'est plus tenu compte que d'un salaire plafonné pour l'ensemble des salariés. L'influence des rémunérations sur le montant de la pension accordée croît ainsi année par année.
~ Pour l'octroi des pensions ayant pris cours avant 1968, il n'était tenu compte que des années pour lesquelles l'occupation en qualité de salarié a été exercée habituellement et en ordre principal c à d. pendant au moins 185 jours de 4 heures par an. Par contre, pour les pensions ayant pris cours après 1967, la condition de l'occupation habituelle et en ordre principal n'est plus maintenue que pour les années de carrière situées avant 1955 tandis que pour les années à partir de 1955 toute occupation, sans préjudice de la durée, peut être prise en considération.
~ Les dispositions en matière de preuve de la carrière, les conditions d'octroi d'années de carrière présumées, etc. ... ont évolué au fil du temps et subi à plusieurs reprises des modifications substantielles.
~ Les pensions ayant pris cours avant 1968, à l'exception de certaines pensions d'employés, sont censées comporter la rente. A partir de 1968, la constitution de rente est abrogée et la rente constituée par le passé est octroyée et payée comme un avantage distinct.
~ Lors des programmations sociales au 1er janvier 1974, 1er janvier 1979 et 1er octobre 1990, des pourcentages d'augmentation différentiels selon l'année de prise de cours de la pension ont été appliqués.

~ Les pensions ayant pris cours avant 1962 ne pouvaient être inférieures à un minimum garanti. A partir de 1962 ce principe a été abandonné mais, par la loi du 8 août 1980 relative aux propositions budgétaires 1979-1980, et la loi de redressement du 10 février 1981 relative aux pensions du secteur social, la pension minimum garantie a été réinstaurée pour une carrière complète de salarié et ce, avec effet rétroactif au 1er janvier 1980. Pour toutes les années de carrière situées après 1954, il y a lieu de prouver une occupation de salarié pendant au moins 285 jours de 6 heures au moins par jour, sauf pour les pensions ayant pris cours avant 1981 dont le montant atteint au moins les 7/10 du minimum garanti.
~ La présente répartition statistique est réalisée sur base de la 'fraction de carrière' enregistrée dans la banque de données et qui, pour les cas à prendre en considération, doit être égale à l'unité. Le numérateur de cette fraction exprime le nombre d'années pour lesquelles une pension est attribuée mais ne dit rien quant à la durée de l'occupation au cours de chacune de ces années.

La répartition

Un tableau est établi pour chaque catégorie de bénéficiaires.

Le nombre de bénéficiaires est réparti à la fois selon le groupe d'âge et l'importance du montant mensuel.

Par groupe d'âge et pour le total on obtient:
~ le nombre total de bénéficiaires et le montant mensuel moyen correspondant.
~ le nombre de bénéficiaires par tranche de 125,00€, sauf pour:
- la première tranche: les pensions inférieures au minimum garanti;
- la deuxième tranche: les pensions égales au minimum garanti;
- la troisième tranche: les pensions comprises entre le minimum garanti et la limite supérieure de la tranche de 125,00€ dans laquelle se situe ce minimum.

3.6.1 Carrière complète ~ Pensions de retraite

Nombre de bénéficiaires et dépense mensuelle (en €) d'une pension pour une carrière complète par groupe d'âge, tranche de montant et catégorie.

Hommes et femmes

Groupe d'âge	Nombre total de bénéficiaires	Montant mensuel moyen
Total	**508.095**	**2.094,59**
60 à 64 ans	**50.269**	1.951,90
65 à 69 ans	**149.518**	2.080,65
70 à 74 ans	**127.407**	2.137,26
75 à 79 ans	**91.870**	2.114,63
80 à 84 ans	**48.619**	2.120,26
85 à 89 ans	**28.234**	2.119,76
90 à 94 ans	**10.200**	2.103,92
95 à 99 ans	**1.825**	2.067,90
100 ans et plus	**153**	1.928,18

Hommes

Groupe d'âge	Nombre total de bénéficiaires	Montant mensuel moyen
Total	**324.193**	**2.229,19**
60 à 64 ans	**28.343**	2.085,23
65 à 69 ans	**86.055**	2.241,48
70 à 74 ans	**78.686**	2.292,29
75 à 79 ans	**63.428**	2.232,11
80 à 84 ans	**35.812**	2.217,37
85 à 89 ans	**22.177**	2.186,63
90 à 94 ans	**8.148**	2.157,51
95 à 99 ans	**1.441**	2.125,82
100 ans et plus	**103**	1.970,77

Femmes

Groupe d'âge	Nombre total de bénéficiaires	Montant mensuel moyen
Total	**183.902**	**1.857,31**
60 à 64 ans	**21.926**	1.779,54
65 à 69 ans	**63.463**	1.862,58
70 à 74 ans	**48.721**	1.886,88
75 à 79 ans	**28.442**	1.852,64
80 à 84 ans	**12.807**	1.848,70
85 à 89 ans	**6.057**	1.874,91
90 à 94 ans	**2.052**	1.891,15
95 à 99 ans	**384**	1.850,55
100 ans et plus	**50**	1.840,44

Mariés taux «ménage» ~ Hommes

Nombre de bénéficiaires et dépense mensuelle (en €) d'une pension pour une carrière complète par groupe d'âge, tranche de montant et catégorie.

Groupe d'âge	Nombre total de bénéficiaires	Montant mensuel moyen
Total	**64.134**	**2.701,59**
60 à 64 ans	**3.084**	2.621,24
65 à 69 ans	**11.702**	2.805,22
70 à 74 ans	**13.668**	2.825,76
75 à 79 ans	**15.251**	2.685,60
80 à 84 ans	**10.870**	2.604,95
85 à 89 ans	**7.055**	2.558,87
90 à 94 ans	**2.231**	2.551,92
95 à 99 ans	**265**	2.608,16
100 ans et plus	**8**	2.482,31

Groupe d'âge	moins de 2.215,99	pension minimum : 2.215,99	2.216,00 à 2.249,99	2.250,00 à 2.374,99	2.375,00 à 2.499,99
Total	**2.780**	**12.956**	**1.615**	**5.757**	**5.127**
60 à 64 ans	199	546	166	460	290
65 à 69 ans	333	1.802	321	1.142	1.012
70 à 74 ans	381	1.907	285	1.208	1.122
75 à 79 ans	664	3.144	404	1.362	1.134
80 à 84 ans	652	2.874	230	834	810
85 à 89 ans	409	1.999	163	571	557
90 à 94 ans	136	629	43	161	186
95 à 99 ans	6	53	3	17	16
100 ans et plus		2		2	

Groupe d'âge	2.500,00 à 2.624,99	2.625,00 à 2.749,99	2.750,00 à 2.874,99	2875,00 et plus
Total	**4.398**	**4.124**	**4.040**	**23.337**
60 à 64 ans	231	178	166	848
65 à 69 ans	778	703	589	5.022
70 à 74 ans	916	775	829	6.245
75 à 79 ans	1.027	1.001	1.051	5.464
80 à 84 ans	743	778	700	3.249
85 à 89 ans	516	491	490	1.859
90 à 94 ans	162	167	151	596
95 à 99 ans	23	30	64	53
100 ans et plus	2	1		1

Mariés taux «isolé» ~ Hommes

Nombre de bénéficiaires et dépense mensuelle (en €) d'une pension pour une carrière complète par groupe d'âge, tranche de montant et catégorie.

Groupe d'âge	Nombre total de bénéficiaires	Montant mensuel moyen
Total	**153.308**	**2.148,95**
60 à 64 ans	**15.390**	2.047,65
65 à 69 ans	**44.276**	2.206,55
70 à 74 ans	**41.138**	2.218,89
75 à 79 ans	**29.896**	2.106,57
80 à 84 ans	**14.177**	2.052,09
85 à 89 ans	**6.654**	2.007,76
90 à 94 ans	**1.619**	1.989,20
95 à 99 ans	**153**	1.962,18
100 ans et plus	**5**	2.004,35

Groupe d'âge	moins de 1.773,35	pension minimum : 1.773,35	1.773,36 à 1.874,99	1.875,00 à 1.999,99	2.000,00 à 2.124,99
Total	**1.811**	**31.338**	**17.327**	**18.791**	**15.230**
60 à 64 ans	713	2.903	2.993	2.356	1.660
65 à 69 ans	805	6.296	5.005	5.750	4.486
70 à 74 ans	264	6.154	3.854	5.130	4.087
75 à 79 ans	15	7.814	3.297	3.212	2.948
80 à 84 ans	6	4.798	1.386	1.503	1.289
85 à 89 ans	8	2.644	618	667	583
90 à 94 ans		661	158	164	158
95 à 99 ans		67	16	9	16
100 ans et plus		1			3

Groupe d'âge	2.125,00 à 2.249,99	2.250,00 à 2.374,99	2.375,00 à 2.499,99	2.500,00 et plus
Total	**13.043**	**11.713**	**12.000**	**32.055**
60 à 64 ans	1.176	920	775	1.894
65 à 69 ans	3.645	3.243	3.135	11.911
70 à 74 ans	3.680	3.216	3.450	11.303
75 à 79 ans	2.606	2.486	2.491	5.027
80 à 84 ans	1.256	1.114	1.164	1.661
85 à 89 ans	520	562	818	234
90 à 94 ans	143	146	165	24
95 à 99 ans	16	26	2	1
100 ans et plus	1			

Non mariés taux «isolé» ~ Hommes

Nombre de bénéficiaires et dépense mensuelle (en €) d'une pension pour une carrière complète par groupe d'âge, tranche de montant et catégorie.

Groupe d'âge	Nombre total de bénéficiaires	Montant mensuel moyen
Total	**106.751**	**2.060,61**
60 à 64 ans	**9.869**	1.976,32
65 à 69 ans	**30.077**	2.073,56
70 à 74 ans	**23.880**	2.113,40
75 à 79 ans	**18.281**	2.059,10
80 à 84 ans	**10.765**	2.043,68
85 à 89 ans	**8.468**	2.017,07
90 à 94 ans	**4.298**	2.016,18
95 à 99 ans	**1.023**	2.025,35
100 ans et plus	**90**	1.923,44

Groupe d'âge	moins de 1.773,35	pension minimum : 1.773,35	1.773,36 à 1.874,99	1.875,00 à 1.999,99	2.000,00 à 2.124,99
Total	**2.507**	**34.296**	**12.062**	**11.117**	**9.360**
60 à 64 ans	765	2.804	1.978	1.236	838
65 à 69 ans	1.271	8.832	3.856	3.192	2.442
70 à 74 ans	429	6.778	2.457	2.487	2.123
75 à 79 ans	19	6.567	1.710	1.756	1.650
80 à 84 ans	7	4.046	894	1.017	969
85 à 89 ans	13	3.299	702	857	798
90 à 94 ans	3	1.613	370	451	400
95 à 99 ans		323	89	103	116
100 ans et plus		34	6	18	24

Groupe d'âge	2.125,00 à 2.249,99	2.250,00 à 2.374,99	2.375,00 à 2.499,99	2.500,00 et plus
Total	**7.751**	**7.460**	**7.157**	**15.041**
60 à 64 ans	569	464	356	859
65 à 69 ans	1.979	1.772	1.583	5.150
70 à 74 ans	1.695	1.630	1.574	4.707
75 à 79 ans	1.350	1.393	1.287	2.549
80 à 84 ans	932	846	796	1.258
85 à 89 ans	697	708	1.010	384
90 à 94 ans	369	452	529	111
95 à 99 ans	153	195	22	22
100 ans et plus	7			1

Mariées taux «ménage» ~ Femmes

Nombre de bénéficiaires et dépense mensuelle (en €) d'une pension pour une carrière complète par groupe d'âge, tranche de montant et catégorie.

Groupe d'âge	Nombre total de bénéficiaires	Montant mensuel moyen
Total	**402**	**2.471,73**
60 à 64 ans	**54**	2.259,00
65 à 69 ans	**184**	2.474,25
70 à 74 ans	**104**	2.570,58
75 à 79 ans	**40**	2.504,94
80 à 84 ans	**14**	2.349,87
85 à 89 ans	**5**	2.747,10
90 à 94 ans		
95 à 99 ans	**1**	2.215,94
100 ans et plus		

Groupe d'âge	moins de 2.215,99	pension minimum : 2.215,99	2.216,00 à 2.249,99	2.250,00 à 2.374,99	2.375,00 à 2.499,99
Total	**87**	**143**	**1**	**24**	**5**
60 à 64 ans	24	24			
65 à 69 ans	34	71	1	14	4
70 à 74 ans	18	30		5	1
75 à 79 ans	7	12		4	
80 à 84 ans	4	5		1	
85 à 89 ans					
90 à 94 ans					
95 à 99 ans		1			
100 ans et plus					

Groupe d'âge	2.500,00 à 2.624,99	2.625,00 à 2.749,99	2.750,00 à 2.874,99	2875,00 et plus
Total	**16**	**20**	**17**	**89**
60 à 64 ans				6
65 à 69 ans	5	7	7	41
70 à 74 ans	6	8	5	31
75 à 79 ans	4	3	2	8
80 à 84 ans			2	2
85 à 89 ans	1	2	1	1
90 à 94 ans				
95 à 99 ans				
100 ans et plus				

Mariées taux «isolé» ~ Femmes

Nombre de bénéficiaires et dépense mensuelle (en €) d'une pension pour une carrière complète par groupe d'âge, tranche de montant et catégorie.

Groupe d'âge	Nombre total de bénéficiaires	Montant mensuel moyen
Total	**111.192**	**1.816,80**
60 à 64 ans	**14.284**	1.755,28
65 à 69 ans	**38.209**	1.820,84
70 à 74 ans	**30.116**	1.845,33
75 à 79 ans	**18.048**	1.815,37
80 à 84 ans	**7.444**	1.804,46
85 à 89 ans	**2.609**	1.807,96
90 à 94 ans	**465**	1.829,66
95 à 99 ans	**16**	1.782,30
100 ans et plus	**1**	1.773,31

Groupe d'âge	moins de 1.773,35	pension minimum : 1.773,35	1.773,36 à 1.874,99	1.875,00 à 1.999,99	2.000,00 à 2.124,99
Total	**19.681**	**60.839**	**6.135**	**5.190**	**4.549**
60 à 64 ans	3.775	8.110	968	440	282
65 à 69 ans	8.391	18.068	2.365	1.842	1.723
70 à 74 ans	4.868	15.612	1.592	1.630	1.419
75 à 79 ans	1.767	11.916	750	781	697
80 à 84 ans	692	4.971	329	351	300
85 à 89 ans	171	1.825	107	119	110
90 à 94 ans	16	326	22	27	17
95 à 99 ans	1	10	2		1
100 ans et plus		1			

Groupe d'âge	2.125,00 à 2.249,99	2.250,00 à 2.374,99	2.375,00 à 2.499,99	2.500,00 et plus
Total	**3.850**	**3.285**	**2.923**	**4.740**
60 à 64 ans	226	153	130	200
65 à 69 ans	1.412	1.152	1.105	2.151
70 à 74 ans	1.181	1.062	931	1.821
75 à 79 ans	621	572	488	456
80 à 84 ans	278	260	171	92
85 à 89 ans	100	71	89	17
90 à 94 ans	30	15	9	3
95 à 99 ans	2			
100 ans et plus				

Non mariées taux «isolé» ~ Femmes

Nombre de bénéficiaires et dépense mensuelle (en €) d'une pension pour une carrière complète par groupe d'âge, tranche de montant et catégorie.

Groupe d'âge	Nombre total de bénéficiaires	Montant mensuel moyen
Total	**72.308**	**1.916,19**
60 à 64 ans	**7.588**	1.821,81
65 à 69 ans	**25.070**	1.921,70
70 à 74 ans	**18.501**	1.950,68
75 à 79 ans	**10.354**	1.915,09
80 à 84 ans	**5.349**	1.908,96
85 à 89 ans	**3.443**	1.924,37
90 à 94 ans	**1.587**	1.909,17
95 à 99 ans	**367**	1.852,53
100 ans et plus	**49**	1.841,81

Groupe d'âge	moins de 1.773,35	pension minimum : 1.773,35	1.773,36 à 1.874,99	1.875,00 à 1.999,99	2.000,00 à 2.124,99
Total	**5.654**	**30.669**	**12.641**	**5.162**	**4.066**
60 à 64 ans	1.379	3.191	1.828	444	237
65 à 69 ans	2.397	9.465	5.101	1.883	1.336
70 à 74 ans	1.178	7.121	3.405	1.427	1.072
75 à 79 ans	333	5.015	1.639	718	582
80 à 84 ans	215	2.854	418	340	385
85 à 89 ans	111	1.882	143	214	253
90 à 94 ans	33	891	79	96	143
95 à 99 ans	8	217	25	32	55
100 ans et plus		33	3	8	3

Groupe d'âge	2.125,00 à 2.249,99	2.250,00 à 2.374,99	2.375,00 à 2.499,99	2.500,00 et plus
Total	**3.362**	**3.184**	**2.913**	**4.657**
60 à 64 ans	146	98	92	173
65 à 69 ans	1.108	1.005	886	1.889
70 à 74 ans	900	864	799	1.735
75 à 79 ans	503	520	474	570
80 à 84 ans	324	311	308	194
85 à 89 ans	225	232	300	83
90 à 94 ans	125	153	54	13
95 à 99 ans	29	1		
100 ans et plus	2			

3.6.2 Carrière complète ~ Pensions de survie

Nombre de bénéficiaires et dépense mensuelle (en €) d'une pension pour une carrière complète par groupe d'âge, tranche de montant et catégorie.

Hommes et femmes

Groupe d'âge	Nombre total de bénéficiaires	Montant mensuel moyen
Total	**13.356**	**1.940,06**
moins de 30 ans		
30 à 34 ans		
35 à 39 ans	**1**	1.749,62
40 à 44 ans	**9**	1.804,64
45 à 49 ans	**9**	1.839,56
50 à 54 ans	**184**	1.865,48
55 à 59 ans	**661**	1.884,05
60 à 64 ans	**1.795**	1.942,03
65 à 69 ans	**439**	1.948,50
70 à 74 ans	**699**	1.875,81
75 à 79 ans	**1.085**	1.895,15
80 ans et plus	**8.474**	1.956,51

Hommes

Groupe d'âge	Nombre total de bénéficiaires	Montant mensuel moyen
Total	**176**	**1.576,94**
moins de 30 ans		
30 à 34 ans		
35 à 39 ans		
40 à 44 ans		
45 à 49 ans	**1**	1.998,99
50 à 54 ans	**13**	1.656,51
55 à 59 ans	**39**	1.681,09
60 à 64 ans	**83**	1.673,27
65 à 69 ans	**14**	1.696,64
70 à 74 ans	**6**	744,67
75 à 79 ans	**9**	1.108,31
80 ans et plus	**11**	1.033,41

Femmes

Groupe d'âge	Nombre total de bénéficiaires	Montant mensuel moyen
Total	**13.180**	**1.944,91**
moins de 30 ans		
30 à 34 ans		
35 à 39 ans	**1**	1.749,62
40 à 44 ans	**9**	1.804,64
45 à 49 ans	**8**	1.819,63
50 à 54 ans	**171**	1.881,37
55 à 59 ans	**622**	1.896,78
60 à 64 ans	**1.712**	1.955,06
65 à 69 ans	**425**	1.956,80
70 à 74 ans	**693**	1.885,61
75 à 79 ans	**1.076**	1.901,74
80 ans et plus	**8.463**	1.957,71

Pension de survie ~ Hommes

Nombre de bénéficiaires et dépense mensuelle (en €) d'une pension pour une carrière complète par groupe d'âge, tranche de montant et catégorie.

Groupe d'âge	Nombre total de bénéficiaires	Montant mensuel moyen
Total	**176**	**1.576,94**
moins de 30 ans		
30 à 34 ans		
35 à 39 ans		
40 à 44 ans		
45 à 49 ans	**1**	1.998,99
50 à 54 ans	**13**	1.656,51
55 à 59 ans	**39**	1.681,09
60 à 64 ans	**83**	1.673,27
65 à 69 ans	**14**	1.696,64
70 à 74 ans	**6**	744,67
75 à 79 ans	**9**	1.108,31
80 ans et plus	**11**	1.033,41

Groupe d'âge	moins de 1.749,65	pension minimum : 1.749,65	1.749,66 à 1.874,99	1.875,00 à 1.999,99	2.000,00 à 2.124,99
Total	**66**	**52**	**13**	**11**	**7**
moins de 30 ans					
30 à 34 ans					
35 à 39 ans					
40 à 44 ans					
45 à 49 ans				1	
50 à 54 ans	4	5	2		1
55 à 59 ans	8	16	6	1	3
60 à 64 ans	30	26	2	8	2
65 à 69 ans	5	3		1	1
70 à 74 ans	5	1			
75 à 79 ans	6	1	2		
80 ans et plus	8		1		

Groupe d'âge	2.125,00 à 2.249,99	2.250,00 à 2.374,99	2.375,00 à 2.499,99	2.500,00 et plus
Total	**7**	**5**	**8**	**7**
moins de 30 ans				
30 à 34 ans				
35 à 39 ans				
40 à 44 ans				
45 à 49 ans				
50 à 54 ans			1	
55 à 59 ans	1		3	1
60 à 64 ans	4	1	4	6
65 à 69 ans	1	3		
70 à 74 ans				
75 à 79 ans				
80 ans et plus	1	1		

Pension de survie ~ Femmes

Nombre de bénéficiaires et dépense mensuelle (en €) d'une pension pour une carrière complète par groupe d'âge, tranche de montant et catégorie.

Groupe d'âge	Nombre total de bénéficiaires	Montant mensuel moyen
Total	**13.180**	**1.944,91**
moins de 30 ans		
30 à 34 ans		
35 à 39 ans	**1**	1.749,62
40 à 44 ans	**9**	1.804,64
45 à 49 ans	**8**	1.819,63
50 à 54 ans	**171**	1.881,37
55 à 59 ans	**622**	1.896,78
60 à 64 ans	**1.712**	1.955,06
65 à 69 ans	**425**	1.956,80
70 à 74 ans	**693**	1.885,61
75 à 79 ans	**1.076**	1.901,74
80 ans et plus	**8.463**	1.957,71

Groupe d'âge	moins de 1.749,65	pension minimum : 1.749,65	1.749,66 à 1.874,99	1.875,00 à 1.999,99	2.000,00 à 2.124,99
Total	**733**	**4.478**	**1.688**	**1.265**	**1.156**
moins de 30 ans					
30 à 34 ans					
35 à 39 ans		1			
40 à 44 ans		5	2	1	1
45 à 49 ans		4	2	2	
50 à 54 ans	18	60	34	20	9
55 à 59 ans	75	214	86	60	44
60 à 64 ans	130	532	295	167	104
65 à 69 ans	25	141	71	30	37
70 à 74 ans	70	224	106	68	47
75 à 79 ans	93	354	160	91	71
80 ans et plus	322	2.943	932	826	843

Groupe d'âge	2.125,00 à 2.249,99	2.250,00 à 2.374,99	2.375,00 à 2.499,99	2.500,00 et plus
Total	**1.060**	**1.101**	**905**	**794**
moins de 30 ans				
30 à 34 ans				
35 à 39 ans				
40 à 44 ans				
45 à 49 ans				
50 à 54 ans	7	10	2	11
55 à 59 ans	32	26	27	58
60 à 64 ans	99	104	88	193
65 à 69 ans	25	25	21	50
70 à 74 ans	45	41	28	64
75 à 79 ans	67	65	74	101
80 ans et plus	785	830	665	317

3.7 Rente de travailleur salarié

Répartition du nombre de bénéficiaires et d'avantages

L'observation s'étend à tous les bénéficiaires d'au moins un avantage dans le régime des rentes de vieillesse et/ou de veuve, qu'il soit cumulé ou non avec une pension ou autre avantage.

La loi du 12 août 2000 a apporté des modifications à certaines dispositions de la loi du 28 mai 1971. Jusqu'en 2000 le SFP payait chaque mois conjointement la pension et la rente.

Les rentes prenant cours effectivement et pour la première fois au plus tôt le 1er janvier 2001 ne sont payées que sous la forme d'une valeur capitalisée. Le capital est liquidé au moyen d'un seul versement dans le courant du mois au cours duquel la pension de retraite ou de survie est payée pour la première fois.

Au mois de janvier 2025, 129.828 bénéficiaires d'une rente de vieillesse et/ou de veuve étaient enregistrés à la banque de données des paiements de pension.

		Nombre d'avantages	
Catégories	**Nombre de bénéficiaires**	Rente de vieillesse	Rente de veuve
Total	**129.828**	**112.588**	**23.316**
Hommes			
Rente de vieillesse	**39.341**	39.341	
Femmes			
Rente de vieillesse	**67.171**	67.171	
Rente de veuve	**17.240**		17.240
Rente de vieillesse et de veuve	**6.076**	6.076	6.076

4 Statistiques particulières relatives aux pensions des indépendants

Situation au mois de janvier 2025

Dans ce chapitre, différents aspects du régime de pensions des indépendants sont abordés:
~ Les pensions des indépendants selon l'année de prise de cours de la pension;
~ Les pensions de retraite anticipées;
~ Les pensions de survie avant l'âge normal et les allocations de transition;
~ Les bénéficiaires d'une pension inconditionnelle d'indépendant.

4.1 Répartition par année de prise de cours et catégorie

La répartition est fournie par année pour chaque année de prise de cours à partir de 2001. Les prises de cours précédant 2001 sont regroupées.

Les premiers tableaux donnent la répartition du nombre de bénéficiaires d'une pension de retraite indépendante selon le sexe, la catégorie et l'année de prise de cours de celle-ci; et la dépense mensuelle correspondante.

Les tableaux suivants donnent la répartition du nombre de bénéficiaires d'une pension de survie de salarié et de la dépense mensuelle correspondante selon le sexe, la catégorie et soit :
1 l'année de prise de cours de la pension de retraite d'indépendant à partir de laquelle la pension de survie est calculée.
2 l'année de prise de cours réelle de la pension de survie d'indépendant.

Cette statistique se rapporte sur 625.876 bénéficiaires de pension d'indépendants selon l'année de prise de cours résultat de notre sélection sur la banque de donnée disponible au 1e janvier 2025.

4.1.1 Pensions de retraite ~ Hommes

Nombre de bénéficiaires et dépense mensuelle (en €)

Année de prise de cours	***Total***		***Marié***			
			Retraite taux «ménage»		Retraite taux «isolé»	
	Nombre	**Montant**	Nombre	Montant	Nombre	Montant
Total	**328.078**	**277.175.007,49**	**76.363**	**96.900.993,30**	**138.926**	**102.510.062,55**
avant 2001	**22.219**	**20.206.766,65**	7.574	8.975.396,67	4.105	2.499.890,04
2001	**4.086**	**3.856.266,05**	1.554	1.926.428,44	918	581.008,71
2002	**4.534**	**4.241.411,91**	1.736	2.091.193,56	1.106	726.934,00
2003	**5.121**	**4.788.047,48**	1.972	2.456.148,38	1.392	860.150,20
2004	**5.773**	**5.387.221,16**	2.250	2.830.199,95	1.572	991.844,20
2005	**5.807**	**5.453.925,76**	2.282	2.907.838,25	1.708	1.089.915,34
2006	**6.311**	**5.943.120,09**	2.394	3.109.548,98	1.991	1.244.083,88
2007	**7.407**	**6.689.661,74**	2.665	3.471.943,94	2.468	1.497.670,24
2008	**8.305**	**7.368.511,76**	2.842	3.721.765,24	2.921	1.820.366,87
2009	**9.617**	**8.738.556,69**	3.127	4.152.569,03	3.552	2.396.474,88
2010	**10.206**	**9.157.812,45**	3.191	4.281.403,19	3.894	2.578.394,06
2011	**11.476**	**10.003.928,43**	3.340	4.428.150,92	4.532	3.011.773,77
2012	**12.584**	**11.018.920,75**	3.481	4.630.245,53	5.126	3.578.016,19
2013	**14.140**	**13.336.763,59**	3.958	5.613.471,78	5.868	4.416.992,65
2014	**13.649**	**12.112.633,41**	3.394	4.618.490,73	6.019	4.477.080,89
2015	**16.133**	**13.850.672,72**	3.508	4.624.699,18	7.523	5.732.385,82
2016	**15.631**	**12.913.043,74**	3.197	4.099.401,36	7.294	5.360.345,80
2017	**16.695**	**13.511.004,23**	3.147	4.018.355,62	8.046	5.962.391,76
2018	**18.235**	**14.595.021,30**	3.185	3.957.731,56	8.975	6.756.886,81
2019	**16.759**	**13.087.859,93**	2.646	3.213.344,15	8.344	6.383.198,27
2020	**17.745**	**13.778.683,53**	2.747	3.290.103,88	8.855	6.760.279,76
2021	**18.992**	**14.681.351,75**	2.888	3.362.913,36	9.503	7.324.999,89
2022	**20.440**	**16.084.923,87**	2.975	3.568.162,57	10.208	8.133.636,37
2023	**22.196**	**17.413.704,21**	3.091	3.665.052,02	11.035	8.753.132,44
2024	**22.107**	**17.307.756,72**	2.966	3.545.676,88	10.993	8.709.461,33
janvier 2025	**1.910**	**1.647.437,57**	253	340.758,13	978	862.748,38

Année de prise de cours	***Non marié***			
	Retraite taux «isolé»		Retraite et survie	
	Nombre	Montant	Nombre	Montant
Total	**105.287**	**72.579.218,56**	**7.502**	**5.184.733,08**
avant 2001	9.454	8.013.276,17	1.086	718.203,77
2001	1.442	1.233.480,15	172	115.348,75
2002	1.486	1.282.878,80	206	140.405,55
2003	1.577	1.349.068,45	180	122.680,45
2004	1.760	1.442.200,71	191	122.976,30
2005	1.641	1.333.222,04	176	122.950,13
2006	1.744	1.456.365,99	182	133.121,24
2007	2.032	1.566.978,38	242	153.069,18
2008	2.286	1.663.552,33	256	162.827,32
2009	2.654	1.994.527,45	284	194.985,33
2010	2.864	2.120.787,31	257	177.227,89
2011	3.297	2.339.261,18	307	224.742,56
2012	3.634	2.566.369,88	343	244.289,15
2013	3.959	3.039.465,70	355	266.833,46
2014	3.970	2.828.522,46	266	188.539,33
2015	4.748	3.238.772,79	354	254.814,93
2016	4.820	3.227.571,63	320	225.724,95
2017	5.202	3.328.724,75	300	201.532,10
2018	5.711	3.613.008,29	364	267.394,64
2019	5.498	3.305.891,25	271	185.426,26
2020	5.859	3.536.500,03	284	191.799,86
2021	6.323	3.798.032,69	278	195.405,81
2022	6.989	4.204.593,50	268	178.531,43
2023	7.808	4.812.440,96	262	183.078,79
2024	7.869	4.854.987,67	279	197.630,84
janvier 2025	660	428.738,00	19	15.193,06

Pensions de retraite ~ Femmes

Nombre de bénéficiaires et dépense mensuelle (en €)

Année de prise de cours	Total		*Mariée*			
			Retraite taux «ménage»		Retraite taux «isolé»	
	Nombre	**Montant**	Nombre	Montant	Nombre	Montant
Total	**233.253**	**87.937.027,51**	**823**	**642.603,32**	**86.401**	**38.878.031,49**
avant 2001	**28.973**	**11.030.778,85**	10	10.383,49	3.769	1.701.526,71
2001	**3.544**	**1.216.673,34**	2	2.057,66	757	299.727,75
2002	**3.735**	**1.396.218,62**	1	1.032,79	918	418.043,62
2003	**1.438**	**709.906,04**	2	1.462,43	425	245.989,06
2004	**4.690**	**1.467.660,03**	4	2.375,74	1.264	456.658,60
2005	**5.173**	**1.872.347,66**	4	917,56	1.515	636.097,96
2006	**1.356**	**649.192,07**	2	1.446,20	468	288.679,60
2007	**6.563**	**2.143.184,35**	14	7.806,38	2.051	752.337,70
2008	**7.304**	**2.435.345,10**	9	3.147,21	2.431	936.376,23
2009	**1.984**	**887.235,71**	2	256,87	710	390.345,86
2010	**7.449**	**2.435.755,20**	12	10.715,52	2.679	991.994,44
2011	**8.706**	**2.907.881,07**	19	17.135,70	3.268	1.232.427,34
2012	**9.399**	**3.110.270,47**	24	14.028,60	3.665	1.400.661,59
2013	**9.244**	**3.302.041,85**	28	18.534,75	3.534	1.407.948,69
2014	**9.348**	**3.384.867,50**	22	16.959,34	3.793	1.569.720,97
2015	**10.478**	**3.977.267,50**	27	17.938,56	4.421	1.955.444,70
2016	**10.633**	**3.946.280,12**	37	34.765,25	4.496	1.896.831,61
2017	**11.204**	**4.188.741,37**	45	31.313,04	4.805	2.082.011,18
2018	**11.514**	**4.332.611,88**	55	49.062,15	4.972	2.190.839,63
2019	**11.071**	**4.168.585,01**	39	27.777,55	4.766	2.168.547,77
2020	**11.869**	**4.538.740,83**	66	58.058,14	5.142	2.372.665,00
2021	**12.570**	**4.833.448,82**	71	54.976,85	5.583	2.592.508,17
2022	**13.650**	**5.322.597,76**	90	65.232,73	6.115	2.933.562,51
2023	**15.125**	**6.554.288,72**	104	82.897,30	7.171	3.815.575,35
2024	**15.055**	**6.596.151,35**	127	103.871,55	7.109	3.814.926,64
janvier 2025	**1.178**	**528.956,29**	7	8.449,96	574	326.582,81

Année de prise de cours	*Non mariée*			
	Retraite taux «isolé»		Retraite et survie	
	Nombre	Montant	Nombre	Montant
Total	**84.268**	**31.292.082,27**	**61.761**	**17.124.310,43**
avant 2001	8.283	3.646.445,42	16.911	5.672.423,23
2001	1.146	400.422,66	1.639	514.465,27
2002	1.222	437.341,37	1.594	539.800,84
2003	419	208.759,62	592	253.694,93
2004	1.358	502.248,25	2.064	506.377,44
2005	1.550	611.221,43	2.104	624.110,71
2006	390	179.121,97	496	179.944,30
2007	2.050	771.091,25	2.448	611.949,02
2008	2.372	831.322,27	2.492	664.499,39
2009	666	304.306,44	606	192.326,54
2010	2.350	822.513,50	2.408	610.531,74
2011	2.874	1.019.511,79	2.545	638.806,24
2012	3.312	1.121.178,12	2.398	574.402,16
2013	3.348	1.268.744,51	2.334	606.813,90
2014	3.356	1.254.543,52	2.177	543.643,67
2015	3.812	1.446.550,88	2.218	557.333,36
2016	4.043	1.498.456,60	2.057	516.226,66
2017	4.298	1.573.809,26	2.056	501.607,89
2018	4.471	1.606.094,20	2.016	486.615,90
2019	4.534	1.583.584,62	1.732	388.675,07
2020	4.844	1.714.995,26	1.817	393.022,43
2021	5.043	1.793.955,49	1.873	392.008,31
2022	5.678	1.958.772,95	1.767	365.029,57
2023	6.119	2.255.311,60	1.731	400.504,47
2024	6.232	2.313.912,51	1.587	363.440,65
janvier 2025	498	167.866,78	99	26.056,74

4.1.2 Pensions de survie par année de prise de cours de la pension de retraite du conjoint décédé ~ Hommes et femmes

Nombre de bénéficiaires et dépense mensuelle (en €)

Hommes

Année de prise de cours	***Total***		«Retraite + survie» partie «survie»		«Survie»	
	Nombre	**Montant**	Nombre	Montant	Nombre	Montant
Total	**1.591**	**600.237,99**	**1.057**	**321.068,91**	**534**	**279.169,08**
avant 2001	**289**	**88.745,96**	257	70.696,84	32	18.049,12
2001	**32**	**12.058,93**	29	11.478,78	3	580,15
2002	**29**	**8.452,87**	25	8.053,98	4	398,89
2003	**14**	**4.749,22**	13	3.019,04	1	1.730,18
2004	**33**	**8.668,99**	26	6.140,96	7	2.528,03
2005	**32**	**11.568,65**	27	8.683,36	5	2.885,29
2006	**22**	**8.810,61**	18	5.055,86	4	3.754,75
2007	**53**	**15.394,26**	39	9.343,73	14	6.050,53
2008	**60**	**19.981,91**	46	14.219,27	14	5.762,64
2009	**27**	**10.155,51**	19	6.733,89	8	3.421,62
2010	**73**	**26.571,77**	50	16.517,97	23	10.053,80
2011	**64**	**21.714,56**	49	14.784,85	15	6.929,71
2012	**64**	**28.809,01**	47	18.848,78	17	9.960,23
2013	**65**	**24.493,49**	40	13.324,31	25	11.169,18
2014	**48**	**16.057,13**	29	7.235,13	19	8.822,00
2015	**67**	**27.137,28**	47	16.358,94	20	10.778,34
2016	**61**	**26.928,36**	30	10.761,43	31	16.166,93
2017	**53**	**26.345,82**	35	12.310,23	18	14.035,59
2018	**60**	**21.859,19**	41	11.502,35	19	10.356,84
2019	**61**	**23.873,00**	34	10.993,18	27	12.879,82
2020	**62**	**26.326,86**	33	8.984,95	29	17.341,91
2021	**72**	**34.852,74**	28	9.218,60	44	25.634,14
2022	**75**	**31.865,81**	27	8.380,86	48	23.484,95
2023	**101**	**46.123,19**	40	11.162,54	61	34.960,65
2024	**73**	**28.577,47**	27	7.143,68	46	21.433,79
janvier 2025	**1**	**115,40**	1	115,40		

Femmes

Année de prise de cours	***Total***		«Retraite + survie» partie «survie»		«Survie»	
	Nombre	**Montant**	Nombre	Montant	Nombre	Montant
Total	**89.929**	**85.003.647,87**	**57.941**	**53.494.793,66**	**31.988**	**31.508.854,21**
avant 2001	**48.695**	**49.151.448,97**	30.654	29.324.748,40	18.041	19.826.700,57
2001	**3.254**	**3.142.266,43**	2.328	2.156.266,18	926	986.000,25
2002	**3.101**	**2.974.203,56**	2.227	2.104.951,73	874	869.251,83
2003	**3.016**	**2.979.474,45**	2.164	2.116.679,80	852	862.794,65
2004	**2.924**	**2.753.910,67**	2.154	2.004.126,49	770	749.784,18
2005	**2.622**	**2.488.506,60**	1.916	1.773.757,27	706	714.749,33
2006	**2.408**	**2.224.800,30**	1.755	1.626.915,64	653	597.884,66
2007	**2.437**	**2.226.494,00**	1.720	1.611.002,72	717	615.491,28
2008	**2.259**	**2.000.405,45**	1.623	1.445.132,94	636	555.272,51
2009	**2.200**	**1.979.382,47**	1.528	1.408.655,98	672	570.726,49
2010	**2.042**	**1.792.149,69**	1.442	1.298.431,85	600	493.717,84
2011	**1.941**	**1.672.261,87**	1.359	1.220.521,83	582	451.740,04
2012	**1.735**	**1.411.537,50**	1.188	989.030,00	547	422.507,50
2013	**1.720**	**1.474.126,56**	1.133	992.154,31	587	481.972,25
2014	**1.467**	**1.157.558,78**	902	756.617,77	565	400.941,01
2015	**1.360**	**1.101.168,38**	866	733.027,21	494	368.141,17
2016	**1.117**	**816.527,22**	640	493.464,06	477	323.063,16
2017	**1.063**	**754.732,93**	597	430.447,29	466	324.285,64
2018	**844**	**552.689,92**	411	282.432,19	433	270.257,73
2019	**781**	**510.975,98**	377	248.179,70	404	262.796,28
2020	**731**	**468.858,86**	279	165.640,31	452	303.218,55
2021	**676**	**459.633,31**	223	124.591,38	453	335.041,93
2022	**609**	**380.881,19**	196	97.922,42	413	282.958,77
2023	**503**	**293.710,98**	140	51.831,51	363	241.879,47
2024	**408**	**222.001,91**	113	36.396,32	295	185.605,59
janvier 2025	**16**	**13.939,89**	6	1.868,36	10	12.071,53

4.1.3 Pensions de survie par année de prise de cours de la pension de survie
Hommes et femmes

Nombre de bénéficiaires et dépense mensuelle (en €)

Hommes

Année de prise de cours	***Total***		«Retraite + survie» partie «survie»		«Survie»	
	Nombre	**Montant**	Nombre	Montant	Nombre	Montant
Total	**1.591**	**600.237,99**	**1.057**	**321.068,91**	**534**	**279.169,08**
avant 2001	**53**	**21.254,63**	44	15.231,40	9	6.023,23
2001	**5**	**706,88**	4	360,27	1	346,61
2002	**9**	**2.750,98**	8	2.582,10	1	168,88
2003	**11**	**2.501,78**	11	2.501,78		
2004	**9**	**3.877,22**	7	2.373,49	2	1.503,73
2005	**11**	**3.694,66**	10	3.654,86	1	39,80
2006	**17**	**6.920,21**	13	3.959,34	4	2.960,87
2007	**19**	**5.699,68**	13	3.294,16	6	2.405,52
2008	**27**	**8.700,04**	17	4.159,69	10	4.540,35
2009	**25**	**9.057,68**	16	6.517,54	9	2.540,14
2010	**48**	**19.747,58**	29	11.742,97	19	8.004,61
2011	**33**	**13.592,51**	24	8.271,32	9	5.321,19
2012	**53**	**22.791,29**	36	11.985,34	17	10.805,95
2013	**31**	**14.478,18**	19	7.805,25	12	6.672,93
2014	**53**	**16.658,34**	35	10.873,05	18	5.785,29
2015	**53**	**26.639,94**	37	16.321,48	16	10.318,46
2016	**65**	**24.977,07**	38	13.293,74	27	11.683,33
2017	**73**	**30.189,38**	51	13.830,01	22	16.359,37
2018	**85**	**29.845,10**	59	17.668,55	26	12.176,55
2019	**80**	**30.524,89**	51	16.471,95	29	14.052,94
2020	**111**	**38.970,56**	71	18.582,56	40	20.388,00
2021	**125**	**47.463,37**	80	22.386,24	45	25.077,13
2022	**167**	**65.981,25**	109	33.113,44	58	32.867,81
2023	**205**	**78.991,10**	127	32.210,77	78	46.780,33
2024	**205**	**71.762,86**	132	39.534,33	73	32.228,53
janvier 2025	**18**	**2.460,81**	16	2.343,28	2	117,53

Femmes

Année de prise de cours	***Total***		«Retraite + survie» partie «survie»		«Survie»	
	Nombre	**Montant**	Nombre	Montant	Nombre	Montant
Total	**89.929**	**85.003.647,87**	**57.941**	**53.494.793,66**	**31.988**	**31.508.854,21**
avant 2001	**16.875**	**16.373.469,47**	10.960	10.522.743,29	5.915	5.850.726,18
2001	**1.475**	**1.428.452,14**	942	890.889,36	533	537.562,78
2002	**1.587**	**1.513.449,33**	999	934.212,46	588	579.236,87
2003	**1.681**	**1.650.546,93**	1.052	1.028.799,54	629	621.747,39
2004	**1.727**	**1.678.455,19**	1.137	1.084.989,64	590	593.465,55
2005	**1.844**	**1.813.524,09**	1.156	1.101.731,03	688	711.793,06
2006	**1.915**	**1.874.454,38**	1.187	1.118.018,89	728	756.435,49
2007	**2.178**	**2.055.301,61**	1.405	1.300.323,81	773	754.977,80
2008	**2.351**	**2.266.438,57**	1.477	1.379.880,02	874	886.558,55
2009	**2.394**	**2.301.385,48**	1.459	1.341.688,93	935	959.696,55
2010	**2.519**	**2.409.087,36**	1.563	1.450.699,10	956	958.388,26
2011	**2.669**	**2.553.926,66**	1.713	1.612.771,52	956	941.155,14
2012	**2.921**	**2.799.425,72**	1.864	1.701.411,80	1.057	1.098.013,92
2013	**3.053**	**2.949.218,64**	1.963	1.846.502,48	1.090	1.102.716,16
2014	**3.143**	**2.964.066,91**	2.004	1.857.606,49	1.139	1.106.460,42
2015	**3.374**	**3.172.480,08**	2.183	2.011.128,31	1.191	1.161.351,77
2016	**3.436**	**3.254.039,86**	2.200	2.020.513,75	1.236	1.233.526,11
2017	**3.650**	**3.377.861,82**	2.365	2.117.332,86	1.285	1.260.528,96
2018	**3.841**	**3.594.198,06**	2.532	2.289.120,99	1.309	1.305.077,07
2019	**3.920**	**3.693.514,17**	2.593	2.405.947,30	1.327	1.287.566,87
2020	**4.598**	**4.210.679,24**	3.054	2.715.620,37	1.544	1.495.058,87
2021	**4.526**	**4.196.853,15**	2.955	2.678.373,36	1.571	1.518.479,79
2022	**4.702**	**4.240.964,37**	3.056	2.688.302,21	1.646	1.552.662,16
2023	**4.480**	**4.017.544,66**	2.910	2.568.947,30	1.570	1.448.597,36
2024	**4.700**	**4.254.990,99**	2.980	2.612.020,28	1.720	1.642.970,71
janvier 2025	**370**	**359.318,99**	232	215.218,57	138	144.100,42

4.2 Pensions de retraite anticipées

Par la nature de l'anticipation et catégorie

La nature de l'anticipation

L'anticipation ordinaire

L'arrêté royal n° 72 du 10 novembre 1967 relatif à la pension de retraite et de survie des indépendants stipule que la pension de retraite peut prendre cours dans les cinq années qui précèdent l'âge normal de la pension (65 ans pour les hommes et 60 ans pour les femmes). Dans ce cas, la pension est réduite de 5 % par année d'anticipation.

L'arrêté royal du 30 janvier 1997 stipule qu'au cours de la période transitoire du 1er juillet 1997 au 31 décembre 2008 inclus, l'âge légal de la pension des femmes sera progressivement porté de 60 à 65 ans.

Cet arrêté stipule également que pour les pensions qui prennent cours au plus tôt le 1er juillet 1997, l'anticipation n'est accordée que si la condition de durée minimum de la carrière est remplie.
Le nombre minimum d'années de carrière à prouver pour lesquelles peuvent s'ouvrir des droits de pension varie, en fonction de la date de prise de cours de 20 ans (en cas de prise de cours au 1er juillet 1997) à 35 ans (à partir du 1er janvier 2005).

Anticipation sans réduction

La loi-programme du 24 décembre 2002 prévoit qu'à partir du 1er janvier 2003, la pension de retraite d'indépendant peut être attribuée avant l'âge normal de la pension sans que la réduction de 5 % par année d'anticipation soit appliquée, à condition de prouver une carrière professionnelle de 45 années civiles pour lesquelles des droits de pension peuvent s'ouvrir en vertu d'un ou de plusieurs régimes légaux belges ou étrangers.

Au cours de la période transitoire, le nombre d'années de carrière à prouver (43,44) pour les femmes varie en fonction de la date de prise de cours.

La loi-programme précitée a inséré les dispositions nécessaires dans l'arrêté royal du 30 janvier 1997.

Le statut de reconnaissance nationale et les invalides civils de la guerre

L'arrêté royal n° 72 du 10 novembre 1967 relatif à la pension de retraite et de survie des indépendants stipule que les bénéficiaires d'un statut de reconnaissance nationale et les invalides civils de la guerre qui ne possèdent pas ce statut peuvent obtenir la pension de retraite anticipée.
Ces bénéficiaires peuvent obtenir une bonification mais celle-ci n'a pas toujours pour effet la suppression de ce pourcentage de réduction. En fonction de la durée des prestations durant la guerre, on accorde une bonification pour 1, 2 ou plusieurs années, de sorte qu'un pourcentage de réduction moins élevé (ou nul) est applicable à certains de ces bénéficiaires.

Le comptage au mois de janvier 2025

Cette statistique se rapporte au 187.492 bénéficiaires qui perçoivent une pension de retraite anticipée dans le régime des indépendants.

Remarque :

À partir de 2014, nous ne disposons plus d'informations suffisantes pour distinguer le statut de reconnaissance nationale.

Nombre de bénéficiaires et dépense mensuelle (en €) par nature de l'anticipation et catégorie

Nature de l'anticipation	*Total*	*Marié(e)*	
		Retraite taux «ménage»	Retraite taux «isolé»
Nombre total de bénéficiaires	**187.492**	**33.522**	**87.683**
Hommes	**141.482**	33.284	64.183
Femmes	**46.010**	238	23.500
1 année d'anticipation avec réduction	**4.951**	**595**	**1.340**
Hommes	**1.736**	588	491
Femmes	**3.215**	7	849
2 années d'anticipation avec réduction	**5.503**	**945**	**1.698**
Hommes	**2.794**	944	814
Femmes	**2.709**	1	884
3 années d'anticipation avec réduction	**5.882**	**1.219**	**2.127**
Hommes	**3.729**	1.216	1.210
Femmes	**2.153**	3	917
4 années d'anticipation avec réduction	**6.919**	**1.554**	**2.604**
Hommes	**4.773**	1.552	1.579
Femmes	**2.146**	2	1.025
5 années d'anticipation avec réduction	**25.288**	**7.409**	**8.738**
Hommes	**22.706**	7.398	7.501
Femmes	**2.582**	11	1.237
Anticipation sans réduction	**138.949**	**21.800**	**71.176**
Hommes	**105.744**	21.586	52.588
Femmes	**33.205**	214	18.588

Nature de l'anticipation	*Non marié(e)*	
	Retraite taux «isolé»	Retraite et survie
Nombre total de bénéficiaires	**57.178**	**9.109**
Hommes	41.018	2.997
Femmes	16.160	6.112
1 année d'anticipation avec réduction	**1.636**	**1.380**
Hommes	605	52
Femmes	1.031	1.328
2 années d'anticipation avec réduction	**1.829**	**1.031**
Hommes	931	105
Femmes	898	926
3 années d'anticipation avec réduction	**1.839**	**697**
Hommes	1.167	136
Femmes	672	561
4 années d'anticipation avec réduction	**2.139**	**622**
Hommes	1.476	166
Femmes	663	456
5 années d'anticipation avec réduction	**7.660**	**1.481**
Hommes	6.892	915
Femmes	768	566
Anticipation sans réduction	**42.075**	**3.898**
Hommes	29.947	1.623
Femmes	12.128	2.275

4.3 Bénéficiaires d’une pension de survie avant l’âge normal

Par groupe d’âge et condition de l’anticipation

Cette statistique se rapporte :
1. aux bénéficiaires de moins de 45 ans d’une pension de survie
2. aux bénéficiaires d’une allocation de transition

Base juridique et champ d’observation

L'arrêté royal n° 72 du 10 novembre 1967 relatif à la pension de retraite et de survie des travailleurs salariés stipule: (...) pour autant que la demande de pension de survie soit introduite dans les douze mois qui suivent le décès du conjoint, la pension de survie prend cours le premier jour du mois au cours duquel le conjoint est décédé s'il ne bénéficiait pas encore, à son décès, d'une pension et le premier jour du mois qui suit celui au cours duquel le conjoint est décédé s'il bénéficiait déjà, à son décès, d'une pension.

Dans les autres cas, elle prend cours le premier jour du mois qui suit cette demande.

Pour un **décès antérieur à 2015**, la pension de survie prend cours au plus tôt à l'âge de 45 ans, à moins que le conjoint survivant ne justifie d'une incapacité de travail permanente de 66 % au moins ou qu'il ait un enfant à charge.

Le conjoint survivant qui n'a pas atteint l'âge de 45 ans et qui ne réunit pas ou plus les conditions visées ci-dessus pour bénéficier ou continuer à bénéficier de la pension de survie, peut, selon le cas, obtenir ou conserver **temporairement** la **pension de survie** pendant 12 mois.

Le conjoint survivant qui bénéficie déjà de la pension de survie mais qui ne satisfait plus aux conditions ‘charge d'enfant’ ou ‘incapacité de travail’ avant l'âge de 45 ans continue à bénéficier, après l'expiration de la période de 12 mois susvisée et jusqu'à l'âge de 45 ans, de la **pension de survie ‘continuée’** qui est limitée toutefois au minimum garanti pour une carrière complète multiplié par la fraction de la carrière.

Note de méthode

Dans la première section, le nombre de bénéficiaires est réparti:

~ par groupe d’âge de 5 ans;
~ selon le motif justifiant le bénéfice de la pension de survie avant l'âge de 45 ans:

- les cas ‘charge d'enfant’ avec une pension de survie supérieure au minimum garanti;
- les cas ‘incapacité de travail’ avec une pension de survie supérieure au minimum garanti;
- les cas ‘charge d'enfant’ ou ‘incapacité de travail’ avec une pension de survie égale ou inférieure au minimum garanti;
- les pensions de survie ‘temporaires’;
- les pensions de survie ‘continuées’, réduites au minimum garanti.

Par la loi du 25 avril 2014, **l'allocation de transition** est instaurée dans le régime des indépendants.

Ce système réforme la pension de survie et s'applique aux conjoints survivants dont le conjoint **décède entre le 1er janvier 2015 et avant le 1er octobre 2021**.

Pour avoir droit à l'allocation de transition, les critères suivants doivent être remplis :

~ cela ne concerne que les décès à partir du 1er janvier 2015 ;

~ et le conjoint survivant est âgé de moins de 45 ans* au moment du décès du conjoint

* Cette condition d'âge est progressivement augmentée de **6 mois par année civile** et passe donc de 45 ans en cas de décès en 2015, 45 ans et 6 mois en 2016, 46 ans en 2017, 46 ans et 6 mois en 2019... pour atteindre 55 ans en 2030.

Lorsque le survivant recevra sa propre pension de retraite (légale ou anticipée), le droit à la pension de survie sera examiné.

L'allocation de transition est **une prestation temporaire.**

En cas de **décès avant le 1er octobre 2021**, l'allocation de transition était accordée au conjoint survivant pour une durée de **12 mois** s'il n'y avait pas d'enfants à charge.

Cette période pourrait être prolongée à **24 mois** si:

* un enfant est à charge au moment du décès;
* un enfant posthume est né dans les 300 jours qui suivent le décès.

La loi-programme du 27 décembre 2021 prévoit une allocation de transition, qui dure en principe 18 mois et peut être étendue jusqu'à 48 mois.

En cas de **décès après le 1er octobre 2021**, une allocation de transition sera accordée au conjoint survivant et ce pour une durée de:

* **18 mois** s'il n'y a pas d'enfant à charge au moment du décès;

* **36 mois**, si un enfant à charge âgé de 13 ans* ou plus est à charge au moment du décès;

* **48 mois** :
~ si au moment du décès, il y a un enfant à charge âgé de moins de 13 ans*;

~ si au moment du décès, il y a un enfant handicapé à charge, quel que soit l'âge de l'enfant;

~ si un enfant posthume est né dans les 300 jours qui suivent le décès.

La loi-programme du 27 décembre 2021 prévoit également **une mesure transitoire**.

L'allocation de transition accordée suite au décès du conjoint ***avant le 1er octobre 2021 et dont la période expire après le 30 septembre 2021***, sera prolongée comme suit :

* l’allocation de transition d'une durée initiale de 12 mois est prolongée de 6 mois jusqu'à **18 mois** s'il n'y a pas d'enfant à charge;

* l’allocation de transition d'une durée initiale de 24 mois est prolongée de 12 mois jusqu'à **36 mois** s'il y avait un enfant à charge au moment du décès qui a atteint l'âge de 13 ans* au cours de l'année civile du décès;

* l’allocation de transition d'une durée initiale de 24 mois est prolongée de 24 mois jusqu'à **48 mois**:

~ s'il y avait un enfant à charge au moment du décès qui n'avait pas encore atteint l'âge de 13 ans* au cours de l'année civile du décès ;

ou;

~ s'il y avait un enfant à charge handicapé au moment du décès, quel que soit l'âge de cet enfant;

ou;

~ dans le cas où un enfant posthume est né dans les 300 jours qui suivent le décès.

* Les enfants qui atteignent l'âge de 13 ans au cours de l'année civile du décès, sont considérés comme âgé de 13 ans pour toute l'année.

Pour bénéficier de la période complète, la demande doit être soumise dans les 12 mois suivant le décès. Si la demande est soumise tardivement, une allocation de transition sera accordée pour une période plus courte.

Le montant de l’allocation de transition en tant que indépendant correspond ou est supérieur au *minimum garanti indépendant*. L’allocation de transition depuis sa création au **premier janvier 2015**, reçoit les adaptations au minimum, même si la fraction carrière est inférieure aux deux tiers.

Note de méthode

Dans la seconde section, le nombre de bénéficiaires d’une allocation de transition est réparti par groupe d’âge de 5.

4.3.1 Nombre de bénéficiaires de moins de 45 ans d'une pension de survie par groupe d'âge et condition de l'anticipation

Condition de l'anticipation	*Total*	«Charge d'enfants» P.S. > minimum	«Incapacité de travail» P.S. > minimum	«Charge d'enfants» «incapacité de travail» P.S. ≤ minimum ou «mineur»
Total	**80**	**66**		**12**
Hommes				
Femmes	**80**	66		12
Moins de 20 ans				
Hommes				
Femmes				
20 à 24 ans				
Hommes				
Femmes				
25 à 29 ans				
Hommes				
Femmes				
30 à 34 ans	**2**	**2**		
Hommes				
Femmes	**2**	2		
35 à 39 ans	**19**	**16**		**3**
Hommes				
Femmes	**19**	16		3
40 à 44 ans	**59**	**48**		**9**
Hommes				
Femmes	**59**	48		9

Condition de l'anticipation	Pensions de survie temporaires	Pensions de survie continuées	Cas non répartis
Total		**1**	**1**
Hommes			
Femmes		1	1
Moins de 20 ans			
Hommes			
Femmes			
20 à 24 ans			
Hommes			
Femmes			
25 à 29 ans			
Hommes			
Femmes			
30 à 34 ans			
Hommes			
Femmes			
35 à 39 ans			
Hommes			
Femmes			
40 à 44 ans		**1**	**1**
Hommes			
Femmes		1	1

4.3.2 Nombre de bénéficiaires d'une allocation de transition par groupe d'âge

Condition de l'anticipation		***Total***	Allocations de transition
Total		**748**	**748**
	Hommes	**88**	88
	Femmes	**660**	660
Moins de 20 ans			
	Hommes		
	Femmes		
20 à 24 ans		**1**	**1**
	Hommes		
	Femmes	**1**	1
25 à 29 ans		**8**	**8**
	Hommes		
	Femmes	**8**	8
30 à 34 ans		**38**	**38**
	Hommes	**2**	2
	Femmes	**36**	36
35 à 39 ans		**126**	**126**
	Hommes	**18**	18
	Femmes	**108**	108
40 à 44 ans		**230**	**230**
	Hommes	**23**	23
	Femmes	**207**	207
45 ans et plus		**345**	**345**
	Hommes	**45**	45
	Femmes	**300**	300

4.4 Pension inconditionnelle d'indépendant

4.4.1 Répartition du nombre de bénéficiaires et d'avantages

L'observation s'étend à tous les bénéficiaires d'au moins un avantage dans le régime d'une pension de retraite et/ou de survie inconditionnelle d'indépendant, qu'il soit cumulé ou non avec une pension ou un autre avantage.

Au 1er janvier 2025, 59.697 personnes bénéficiaient d'une pension de retraite et/ou de survie inconditionnelle d'indépendant.

Parmi ceux-ci, 9.400 bénéficiaires reçoivent uniquement cette pension inconditionnelle et 50.297 personnes bénéficient en plus d'une autre pension.

Catégories	**Nombre de bénéficiaires**	Nombre d'avantages	
		Retraite	Survie
Total	**59.697**	**37.581**	**23.848**
Hommes			
Pension de retraite inconditionnelle	**22.126**	22.126	
Femmes			
Pension de retraite inconditionnelle	**13.723**	13.723	
Pension de survie inconditionnelle	**22.116**		22.116
Pension de retraite et de survie inconditionnelle	**1.732**	1.732	1.732

Les pensions inconditionnelles ne sont plus adaptées aux fluctuations de l'indice des prix à la consommation après le 1er janvier 1984.

4.4.2 Répartition du nombre total de bénéficiaires de pension (y compris les pensions pures inconditionnelles à charge du régime des travailleurs indépendants) par combinaison de régimes de pension.

Le tableau ci-dessous est un tableau récapitulatif indiquant la répartition par combinaison de régimes de pension du nombre total, du nombre total des bénéficiaires masculins et du nombre total des bénéficiaires féminins et les dépenses mensuelles correspondantes.

Dans ce tableau, le régime est défini en tenant compte des avantages des pensions inconditionnelles pour les travailleurs indépendants. Un bénéficiaire qui perçoit une pension pour les travailleurs salariés et / ou du secteur public avec une pension inconditionnelle, fait désormais partie d'un régime mixte.

Cela diffère du tableau figurant au chapitre 1.3.1 car, dans ce chapitre, les 9.400 pensions inconditionnelles pures sont prises en compte dans le régime des travailleurs indépendants, qui ne perçoivent pas non plus de pension dans un autre régime.

Total - Hommes et femmes

Régime	Hommes et femmes		Hommes		Femmes	
	Nombre	Montant	Nombre	Montant	Nombre	Montant
Total						
Total	**2.458.633**	**3.651.184.223,82**	**1.185.250**	**1.935.257.226,94**	**1.273.383**	**1.715.926.996,88**
Salarié	2.354.453	3.196.501.947,58	1.131.155	1.655.409.761,76	1.223.298	1.541.092.185,82
Indépendant	687.723	454.682.276,24	351.788	279.847.465,18	335.935	174.834.811,06
Fonctionnaire	459.665		222.469		237.196	
Salarié						
Total	**1.391.183**	**2.411.744.111,84**	**649.574**	**1.266.898.183,01**	**741.609**	**1.144.845.928,83**
Salarié		2.411.744.111,84		1.266.898.183,01		1.144.845.928,83
Salarié + indépendant (pension conditionnelle et inconditionnelle)						
Total	**513.008**	**873.277.189,92**	**263.705**	**471.009.055,94**	**249.303**	**402.268.133,98**
Salarié		554.672.067,49		277.868.509,88		276.803.557,61
Indépendant		318.605.122,43		193.140.546,06		125.464.576,37
Salarié + fonctionnaire						
Total	**379.727**	**185.537.772,95**	**183.888**	**88.008.563,80**	**195.839**	**97.529.209,15**
Salarié		185.537.772,95		88.008.563,80		97.529.209,15
Fonctionnaire						
Salarié + indépendant (pension conditionnelle et inconditionnelle) + fonctionnaire						
Total	**70.535**	**65.729.246,41**	**33.988**	**35.138.605,35**	**36.547**	**30.590.641,06**
Salarié		44.547.995,30		22.634.505,07		21.913.490,23
Indépendant		21.181.251,11		12.504.100,28		8.677.150,83
Fonctionnaire						
Indépendant (pension conditionnelle et inconditionnelle)						
Total	**94.777**	**109.629.804,49**	**49.502**	**71.276.820,40**	**45.275**	**38.352.984,09**
Indépendant		109.629.804,49		71.276.820,40		38.352.984,09
Indépendant (pension conditionnelle et inconditionnelle) + fonctionnaire						
Total	**9.403**	**5.266.098,21**	**4.593**	**2.925.998,44**	**4.810**	**2.340.099,77**
Indépendant		5.266.098,21		2.925.998,44		2.340.099,77

5 Répartition des bénéficiaires décédés au cours de l’année 2024 et les dépenses mensuelles correspondantes

5.1 Par groupe d’âge, catégorie, carrière et sexe

Ce chapitre contient la répartition du nombre de bénéficiaires décédés au cours de l’année 2024 et les dépenses mensuelles correspondantes par groupe d’âge, catégorie, carrière et sexe.

La répartition du nombre de bénéficiaires dont le décès est survenu au cours de l'année a été établie selon le schéma qui a été adopté pour la répartition par tranche d’âge des bénéficiaires de pension (voir chapitre 1).

5.1.1 Toutes carrières ~ Hommes et femmes

Nombre de bénéficiaires, décédés en 2024 et dépense mensuelle (en €) par groupe d'âge, catégorie, carrière et sexe

			Marié(e)			
	Total		Taux «ménage»		Taux «isolé»	
Groupe d'âge	Nombre	Montant en €	Nombre	Montant en €	Nombre	Montant en €
Total	**93.699**	**140.626.123,66**	**8.677**	**17.837.695,42**	**19.501**	**25.509.525,10**
moins de 20 ans						
20 à 24 ans						
25 à 29 ans						
30 à 34 ans						
35 à 39 ans	**2**	**3.573,72**				
40 à 44 ans	**1**	**921,03**				
45 à 49 ans	**3**	**6.851,25**				
50 à 54 ans	**26**	**35.935,07**				
55 à 59 ans	**62**	**89.331,23**				
60 à 64 ans	**995**	**1.708.230,21**	66	151.966,93	334	569.032,05
65 à 69 ans	**6.798**	**9.916.856,20**	503	1.058.519,13	2.408	3.271.478,18
70 à 74 ans	**9.854**	**14.418.753,97**	850	1.815.260,94	3.533	4.826.611,44
75 à 79 ans	**12.876**	**19.304.897,63**	1.473	3.199.045,24	4.219	5.698.471,81
80 à 84 ans	**14.089**	**21.279.513,90**	1.855	3.807.164,50	3.640	4.692.429,22
85 à 89 ans	**19.289**	**29.547.759,51**	2.094	4.203.020,05	3.304	4.152.636,07
90 à 94 ans	**19.222**	**29.229.720,62**	1.470	2.930.656,33	1 710	1.932.890,44
95 à 99 ans	**8.703**	**12.624.062,27**	344	632.024,95	327	342.815,26
100 ans et plus	**1.779**	**2.459.717,05**	22	40.037,35	26	23.160,63

	Non marié(e)					
	Retraite		Retraite et survie		Survie et allocation de transition	
Groupe d'âge	Nombre	Montant en €	Nombre	Montant en €	Nombre	Montant en €
Total	**34.658**	**45.684.850,46**	**21.436**	**39.248.435,83**	**9.427**	**12.345.616,85**
moins de 20 ans						
20 à 24 ans						
25 à 29 ans						
30 à 34 ans						
35 à 39 ans					2	3.573,72
40 à 44 ans					1	921,03
45 à 49 ans					3	6.851,25
50 à 54 ans					26	35.935,07
55 à 59 ans	1	2.551,51			61	86.779,72
60 à 64 ans	411	690.186,49	23	48.996,39	161	248.048,35
65 à 69 ans	3.358	4.622.724,96	445	864.493,53	84	99.640,40
70 à 74 ans	4.460	5.955.532,15	865	1.652.275,79	146	169.073,65
75 à 79 ans	5.121	6.790.157,81	1.745	3.248.937,85	318	368.284,92
80 à 84 ans	4.970	6.592.699,15	2.843	5.271.704,82	781	915.516,21
85 à 89 ans	6.588	8.841.647,13	5.275	9.733.868,04	2.028	2.616.588,22
90 à 94 ans	6.334	8.216.945,18	6.469	11.798.983,36	3.239	4.350.245,31
95 à 99 ans	2.861	3.379.020,28	3.116	5.508.397,96	2.055	2.761.803,82
100 ans et plus	554	593.385,80	655	1.120.778,09	522	682.355,18

Toutes carrières ~ Hommes

Nombre de bénéficiaires, décédés en 2024 et dépense mensuelle (en €) par groupe d'âge, catégorie, carrière et sexe

			Marié			
	Total		Taux «ménage»		Taux «isolé»	
Groupe d'âge	Nombre	Montant en €	Nombre	Montant en €	Nombre	Montant en €
Total	**45.992**	**72.588.929,40**	**8.640**	**17.778.456,74**	**13.318**	**18.954.422,75**
moins de 20 ans						
20 à 24 ans						
25 à 29 ans						
30 à 34 ans						
35 à 39 ans	**1**	**1.749,62**				
40 à 44 ans						
45 à 49 ans						
50 à 54 ans	**8**	**10.039,59**				
55 à 59 ans	**12**	**17.372,69**				
60 à 64 ans	**618**	**1.104.879,63**	65	149.422,99	222	388.835,73
65 à 69 ans	**4.307**	**6.575.569,01**	488	1.039.534,05	1.528	2.235.633,07
70 à 74 ans	**6.169**	**9.493.327,80**	844	1.801.802,57	2.335	3.444.191,43
75 à 79 ans	**7.918**	**12.672.018,72**	1.464	3.183.420,83	2.897	4.289.123,91
80 à 84 ans	**7.910**	**12.650.718,19**	1.852	3.802.469,61	2.526	3.557.075,58
85 à 89 ans	**9.226**	**14.852.465,38**	2.093	4.201.980,94	2.329	3.218.515,22
90 à 94 ans	**7.098**	**11.208.218,71**	1.469	2.929.887,67	1.216	1.516.965,01
95 à 99 ans	**2.397**	**3.538.707,04**	343	629.900,73	249	285.320,67
100 ans et plus	**328**	**463.863,02**	22	40.037,35	16	18.762,13

	Non marié					
	Retraite		Retraite et survie		Survie et allocation de transition	
Groupe d'âge	Nombre	Montant en €	Nombre	Montant en €	Nombre	Montant en €
Total	**22.116**	**32.544.684,24**	**1.800**	**3.241.337,51**	**118**	**70.028,16**
moins de 20 ans						
20 à 24 ans						
25 à 29 ans						
30 à 34 ans						
35 à 39 ans					1	1.749,62
40 à 44 ans						
45 à 49 ans						
50 à 54 ans					8	10.039,59
55 à 59 ans	1	2.551,51			11	14.821,18
60 à 64 ans	305	524.905,75	9	17.982,10	17	23.733,06
65 à 69 ans	2.182	3.110.434,93	101	185.415,93	8	4.551,03
70 à 74 ans	2.847	3.988.435,26	139	258.434,04	4	464,50
75 à 79 ans	3.300	4.764.239,73	247	434.031,92	10	1.202,33
80 à 84 ans	3.213	4.742.382,96	307	545.206,63	12	3.583,41
85 à 89 ans	4.334	6.590.947,40	450	834.691,28	20	6.330,54
90 à 94 ans	4.000	6.059.373,39	394	699.515,33	19	2.477,31
95 à 99 ans	1.666	2.393.665,86	133	229.169,32	6	650,46
100 ans et plus	268	367.747,45	20	36.890,96	2	425,13

Toutes carrières ~ Femmes

Nombre de bénéficiaires, décédés en 2024 et dépense mensuelle (en €) par groupe d'âge, catégorie, carrière et sexe

			Mariée			
	Total		Taux «ménage»		Taux «isolé»	
Groupe d'âge	Nombre	Montant en €	Nombre	Montant en €	Nombre	Montant en €
Total	**47.707**	**68.037.194,26**	**37**	**59.238,68**	**6.183**	**6.555.102,35**
moins de 20 ans						
20 à 24 ans						
25 à 29 ans						
30 à 34 ans						
35 à 39 ans	**1**	**1.824,10**				
40 à 44 ans	**1**	**921,03**				
45 à 49 ans	**3**	**6.851,25**				
50 à 54 ans	**18**	**25.895,48**				
55 à 59 ans	**50**	**71.958,54**				
60 à 64 ans	**377**	**603.350,58**	1	2.543,94	112	180.196,32
65 à 69 ans	**2.491**	**3.341.287,19**	15	18.985,08	880	1.035.845,11
70 à 74 ans	**3.685**	**4.925.426,17**	6	13.458,37	1.198	1.382.420,01
75 à 79 ans	**4.958**	**6.632.878,91**	9	15.624,41	1.322	1.409.347,90
80 à 84 ans	**6.179**	**8.628.795,71**	3	4.694,89	1.114	1.135.353,64
85 à 89 ans	**10.063**	**14.695.294,13**	1	1.039,11	975	934.120,85
90 à 94 ans	**12.124**	**18.021.501,91**	1	768,66	494	415.925,43
95 à 99 ans	**6.306**	**9.085.355,23**	1	2.124,22	78	57.494,59
100 ans et plus	**1.451**	**1.995.854,03**			10	4.398,50

	Non mariée					
	Retraite		Retraite et survie		Survie et allocation de transition	
Groupe d'âge	Nombre	Montant en €	Nombre	Montant en €	Nombre	Montant en €
Total	**12.542**	**13.140.166,22**	**19.636**	**36.007.098,32**	**9.309**	**12.275.588,69**
moins de 20 ans						
20 à 24 ans						
25 à 29 ans						
30 à 34 ans						
35 à 39 ans					1	1.824,10
40 à 44 ans					1	921,03
45 à 49 ans					3	6.851,25
50 à 54 ans					18	25.895,48
55 à 59 ans					50	71.958,54
60 à 64 ans	106	165.280,74	14	31.014,29	144	224.315,29
65 à 69 ans	1.176	1.512.290,03	344	679.077,60	76	95.089,37
70 à 74 ans	1.613	1.967.096,89	726	1.393.841,75	142	168.609,15
75 à 79 ans	1.821	2.025.918,08	1.498	2.814.905,93	308	367.082,59
80 à 84 ans	1.757	1.850.316,19	2.536	4.726.498,19	769	911.932,80
85 à 89 ans	2.254	2.250.699,73	4.825	8.899.176,76	2.008	2.610.257,68
90 à 94 ans	2.334	2.157.571,79	6.075	11.099.468,03	3.220	4.347.768,00
95 à 99 ans	1.195	985.354,42	2.983	5.279.228,64	2.049	2.761.153,36
100 ans et plus	286	225.638,35	635	1.083.887,13	520	681.930,05

5.1.2 Carrières pures ou mixtes de salarié ~ Hommes et femmes

Nombre de bénéficiaires, décédés en 2024 et dépense mensuelle (en €) par groupe d'âge, catégorie, carrière et sexe

			Marié(e)			
	Total		Taux «ménage»		Taux «isolé»	
Groupe d'âge	Nombre	Montant en €	Nombre	Montant en €	Nombre	Montant en €
Total	**88.470**	**133.585.135,37**	**7.853**	**16.334.834,14**	**18.601**	**24.788.391,39**
moins de 20 ans						
20 à 24 ans						
25 à 29 ans						
30 à 34 ans						
35 à 39 ans	**2**	**3.573,72**				
40 à 44 ans	**1**	**921,03**				
45 à 49 ans	**3**	**6.851,25**				
50 à 54 ans	**25**	**34.185,46**				
55 à 59 ans	**60**	**88.028,31**				
60 à 64 ans	**989**	**1.697.312,44**	64	147.781,25	332	565.682,46
65 à 69 ans	**6.643**	**9.766.845,42**	486	1.029.291,99	2.331	3.200.394,26
70 à 74 ans	**9.609**	**14.115.129,64**	791	1.709.527,18	3.434	4.714.016,16
75 à 79 ans	**12.440**	**18.842.322,23**	1.377	3.015.355,37	4.050	5.597.972,13
80 à 84 ans	**13.430**	**20.474.494,14**	1.689	3.505.400,01	3.448	4.553.779,27
85 à 89 ans	**18.063**	**27.875.069,67**	1.880	3.813.645,96	3.117	4.005.615,20
90 à 94 ans	**17.650**	**26.937.318,87**	1.255	2.537.093,73	1.573	1.816.891,55
95 à 99 ans	**7.958**	**11.549.011,95**	294	543.288,69	294	311.767,86
100 ans et plus	**1.597**	**2.194.071,24**	17	33.449,96	22	22.272,50

	Non marié(e)					
	Retraite		Retraite et survie		Survie et allocation de transition	
Groupe d'âge	Nombre	Montant en €	Nombre	Montant en €	Nombre	Montant en €
Total	**32.882**	**43.581.361,64**	**20.946**	**38.420.625,22**	**8.188**	**10.459.922,98**
moins de 20 ans						
20 à 24 ans						
25 à 29 ans						
30 à 34 ans						
35 à 39 ans					2	3.573,72
40 à 44 ans					1	921,03
45 à 49 ans					3	6.851,25
50 à 54 ans					25	34.185,46
55 à 59 ans	1	2.551,51			59	85.476,80
60 à 64 ans	409	686.803,99	23	48.996,39	161	248.048,35
65 à 69 ans	3.304	4.577.528,28	442	860.651,04	80	98.979,85
70 à 74 ans	4.381	5.880.437,94	860	1.644.671,48	143	166.476,88
75 à 79 ans	4.988	6.653.632,21	1.730	3.225.634,38	295	349.728,14
80 à 84 ans	4.769	6.383.170,09	2.803	5.202.312,01	721	829.832,76
85 à 89 ans	6.152	8.306.913,62	5.138	9.504.413,30	1.776	2.244.481,59
90 à 94 ans	5.806	7.557.507,25	6.271	11.454.387,58	2.745	3.571.438,76
95 à 99 ans	2.573	3.009.608,50	3.036	5.378.676,84	1.761	2.305.670,06
100 ans et plus	499	523.208,25	643	1.100.882,20	416	514.258,33

Carrières pures ou mixtes de salarié ~ Hommes

Nombre de bénéficiaires, décédés en 2024 et dépense mensuelle (en €) par groupe d'âge, catégorie, carrière et sexe

			Marié			
	Total		Taux «ménage»		Taux «isolé»	
Groupe d'âge	Nombre	Montant en €	Nombre	Montant en €	Nombre	Montant en €
Total	**43.366**	**68.796.205,61**	**7.818**	**16.279.589,85**	**12.834**	**18.429.926,55**
moins de 20 ans						
20 à 24 ans						
25 à 29 ans						
30 à 34 ans						
35 à 39 ans	**1**	**1.749,62**				
40 à 44 ans						
45 à 49 ans						
50 à 54 ans	**8**	**10.039,59**				
55 à 59 ans	**12**	**17.372,69**				
60 à 64 ans	**612**	**1.093.961,86**	63	145.237,31	220	385.486,14
65 à 69 ans	**4.197**	**6.450.914,71**	471	1.010.306,91	1.476	2.178.727,01
70 à 74 ans	**5.984**	**9.237.251,67**	785	1.696.068,81	2.267	3.355.645,96
75 à 79 ans	**7.632**	**12.297.145,56**	1.368	2.999.730,96	2.811	4.214.511,93
80 à 84 ans	**7.507**	**12.077.283,09**	1.687	3.502.575,29	2.438	3.462.736,53
85 à 89 ans	**8.584**	**13.905.300,45**	1.879	3.812.606,85	2.237	3.120.957,62
90 à 94 ans	**6.413**	**10.164.266,85**	1.254	2.536.325,07	1.143	1.433.561,86
95 à 99 ans	**2.124**	**3.132.930,95**	294	543.288,69	227	259.816,71
100 ans et plus	**292**	**407.988,57**	17	33.449,96	15	18.482,79

	Non marié					
	Retraite		Retraite et survie		Survie et allocation de transition	
Groupe d'âge	Nombre	Montant en €	Nombre	Montant en €	Nombre	Montant en €
Total	**20.813**	**30.791.722,15**	**1.786**	**3.225.702,57**	**115**	**69.264,49**
moins de 20 ans						
20 à 24 ans						
25 à 29 ans						
30 à 34 ans						
35 à 39 ans					1	1.749,62
40 à 44 ans						
45 à 49 ans						
50 à 54 ans					8	10.039,59
55 à 59 ans	1	2.551,51			11	14.821,18
60 à 64 ans	303	521.523,25	9	17.982,10	17	23.733,06
65 à 69 ans	2.142	3.072.819,57	100	184.510,19	8	4.551,03
70 à 74 ans	2.789	3.926.638,36	139	258.434,04	4	464,50
75 à 79 ans	3.200	4.648.964,60	244	432.776,91	9	1.161,16
80 à 84 ans	3.065	4.565.617,22	305	542.770,64	12	3.583,41
85 à 89 ans	4.002	6.136.081,67	447	829.365,42	19	6.288,89
90 à 94 ans	3.607	5.496.008,87	391	696.574,59	18	1.796,46
95 à 99 ans	1.466	2.102.777,37	131	226.397,72	6	650,46
100 ans et plus	238	318.739,73	20	36.890,96	2	425,13

Carrières pures ou mixtes de salarié ~ Femmes

Nombre de bénéficiaires, décédés en 2024 et dépense mensuelle (en €) par groupe d'âge, catégorie, carrière et sexe

			Mariée			
	Total		Taux «ménage»		Taux «isolé»	
Groupe d'âge	Nombre	Montant en €	Nombre	Montant en €	Nombre	Montant en €
Total	**45.104**	**64.788.929,76**	**35**	**55.244,29**	**5.767**	**6.358.464,84**
moins de 20 ans						
20 à 24 ans						
25 à 29 ans						
30 à 34 ans						
35 à 39 ans	**1**	**1.824,10**				
40 à 44 ans	**1**	**921,03**				
45 à 49 ans	**3**	**6.851,25**				
50 à 54 ans	**17**	**24.145,87**				
55 à 59 ans	**48**	**70.655,62**				
60 à 64 ans	**377**	**603.350,58**	1	2.543,94	112	180.196,32
65 à 69 ans	**2.446**	**3.315.930,71**	15	18.985,08	855	1.021.667,25
70 à 74 ans	**3.625**	**4.877.877,97**	6	13.458,37	1.167	1.358.370,20
75 à 79 ans	**4.808**	**6.545.176,67**	9	15.624,41	1.239	1.383.460,20
80 à 84 ans	**5.923**	**8.397.211,05**	2	2.824,72	1.010	1.091.042,74
85 à 89 ans	**9.479**	**13.969.769,22**	1	1.039,11	880	884.657,58
90 à 94 ans	**11.237**	**16.773.052,02**	1	768,66	430	383.329,69
95 à 99 ans	**5.834**	**8.416.081,00**			67	51.951,15
100 ans et plus	**1.305**	**1.786.082,67**			7	3.789,71

	Non mariée					
	Retraite		Retraite et survie		Survie et allocation de transition	
Groupe d'âge	Nombre	Montant en €	Nombre	Montant en €	Nombre	Montant en €
Total	**12.069**	**12.789.639,49**	**19.160**	**35.194.922,65**	**8.073**	**10.390.658,49**
moins de 20 ans						
20 à 24 ans						
25 à 29 ans						
30 à 34 ans						
35 à 39 ans					1	1.824,10
40 à 44 ans					1	921,03
45 à 49 ans					3	6.851,25
50 à 54 ans					17	24.145,87
55 à 59 ans					48	70.655,62
60 à 64 ans	106	165.280,74	14	31.014,29	144	224.315,29
65 à 69 ans	1 162	1.504.708,71	342	676.140,85	72	94.428,82
70 à 74 ans	1 592	1.953.799,58	721	1.386.237,44	139	166.012,38
75 à 79 ans	1 788	2.004.667,61	1.486	2.792.857,47	286	348.566,98
80 à 84 ans	1.704	1.817.552,87	2.498	4.659.541,37	709	826.249,35
85 à 89 ans	2.150	2.170.831,95	4.691	8.675.047,88	1.757	2.238.192,70
90 à 94 ans	2.199	2.061.498,38	5.880	10.757.812,99	2.727	3.569.642,30
95 à 99 ans	1 107	906.831,13	2.905	5.152.279,12	1.755	2.305.019,60
100 ans et plus	261	204.468,52	623	1.063.991,24	414	513.833,20

5.1.3 Carrière pures ou mixtes d'indépendant ~ Hommes et femmes

Nombre de bénéficiaires, décédés en 2024 et dépense mensuelle (en €) par groupe d'âge, catégorie, carrière et sexe

			Marié(e)			
	Total		Taux «ménage»		Taux «isolé»	
Groupe d'âge	Nombre	Montant en €	Nombre	Montant en €	Nombre	Montant en €
Total	**26.760**	**41.973.275,78**	**2.891**	**5.747.343,60**	**4.583**	**5.915.208,34**
moins de 20 ans						
20 à 24 ans						
25 à 29 ans						
30 à 34 ans						
35 à 39 ans						
40 à 44 ans	**1**	**921,03**				
45 à 49 ans						
50 à 54 ans	**4**	**6.868,89**				
55 à 59 ans	**13**	**19.022,88**				
60 à 64 ans	**165**	**285.750,86**	14	28.550,28	51	86.450,42
65 à 69 ans	**1.672**	**2.471.634,59**	131	254.252,52	621	881.637,42
70 à 74 ans	**2.355**	**3.509.164,19**	269	543.560,59	809	1.121.327,94
75 à 79 ans	**3.225**	**4.850.171,15**	461	949.772,56	988	1.252.690,50
80 à 84 ans	**3.741**	**5.726.825,62**	616	1.217.426,99	823	1.014.631,95
85 à 89 ans	**5.641**	**8.981.820,08**	693	1.372.170,98	728	894.898,84
90 à 94 ans	**6.312**	**10.266.236,21**	551	1.077.600,80	448	525.217,16
95 à 99 ans	**2.986**	**4.833.643,69**	147	289.531,30	107	131.134,20
100 ans et plus	**645**	**1.021.216,59**	9	14.477,58	8	7.219,91

	Non marié(e)					
	Retraite		Retraite et survie		Survie et allocation de transition	
Groupe d'âge	Nombre	Montant en €	Nombre	Montant en €	Nombre	Montant en €
Total	**9.041**	**12.369.793,11**	**7.367**	**13.358.008,32**	**2.878**	**4.582.922,41**
moins de 20 ans						
20 à 24 ans						
25 à 29 ans						
30 à 34 ans						
35 à 39 ans						
40 à 44 ans					1	921,03
45 à 49 ans						
50 à 54 ans					4	6.868,89
55 à 59 ans					13	19.022,88
60 à 64 ans	75	130.312,95	1	1.950,03	24	38.487,18
65 à 69 ans	788	1.104.206,78	116	209.418,86	16	22.119,01
70 à 74 ans	1.034	1.409.219,23	225	413.172,92	18	21.883,51
75 à 79 ans	1.186	1.584.610,24	534	992.435,42	56	70.662,43
80 à 84 ans	1.282	1.687.922,03	866	1.568.237,33	154	238.607,32
85 à 89 ans	1.798	2.467.254,56	1.860	3.374.619,44	562	872.876,26
90 à 94 ans	1.852	2.579.215,88	2.363	4.300.496,56	1.098	1.783.705,81
95 à 99 ans	858	1.182.392,64	1.163	2.082.681,47	711	1.147.904,08
100 ans et plus	168	224.658,80	239	414.996,29	221	359.864,01

Carrière pures ou mixtes d'indépendant ~ Hommes

Nombre de bénéficiaires, décédés en 2024 et dépense mensuelle (en €) par groupe d'âge, catégorie, carrière et sexe

			Marié			
	Total		Taux «ménage»		Taux «isolé»	
Groupe d'âge	Nombre	Montant en €	Nombre	Montant en €	Nombre	Montant en €
Total	**12.782**	**20.595.317,69**	**2.881**	**5.727.893,33**	**3.184**	**4.613.365,41**
moins de 20 ans						
20 à 24 ans						
25 à 29 ans						
30 à 34 ans						
35 à 39 ans						
40 à 44 ans						
45 à 49 ans						
50 à 54 ans						
55 à 59 ans	**1**	**1.707,54**				
60 à 64 ans	**117**	**206.041,58**	14	28.550,28	42	71.227,65
65 à 69 ans	**1.169**	**1.801.016,48**	128	250.169,75	461	699.914,77
70 à 74 ans	**1.592**	**2.492.392,49**	266	536.188,49	577	862.551,23
75 à 79 ans	**2.013**	**3.214.649,13**	459	945.771,55	697	997.259,30
80 à 84 ans	**2.084**	**3.384.634,43**	615	1.215.556,82	536	770.391,84
85 à 89 ans	**2.565**	**4.212.968,50**	693	1.372.170,98	491	693.246,63
90 à 94 ans	**2.260**	**3.697.631,98**	551	1.077.600,80	295	400.811,69
95 à 99 ans	**862**	**1.393.261,45**	146	287.407,08	81	112.947,16
100 ans et plus	**119**	**191.014,11**	9	14.477,58	4	5.015,14

	Non marié					
	Retraite		Retraite et survie		Survie et allocation de transition	
Groupe d'âge	Nombre	Montant en €	Nombre	Montant en €	Nombre	Montant en €
Total	**6.162**	**9.272.730,84**	**546**	**972.468,95**	**9**	**8.859,16**
moins de 20 ans						
20 à 24 ans						
25 à 29 ans						
30 à 34 ans						
35 à 39 ans						
40 à 44 ans						
45 à 49 ans						
50 à 54 ans						
55 à 59 ans					1	1.707,54
60 à 64 ans	59	103.616,12			2	2.647,53
65 à 69 ans	542	783.450,39	37	65.766,26	1	1.715,31
70 à 74 ans	706	1.014.572,41	43	79.080,36		
75 à 79 ans	782	1.140.999,51	74	130.577,60	1	41,17
80 à 84 ans	839	1.231.490,64	94	167.195,13		
85 à 89 ans	1.257	1.923.157,10	121	222.327,03	3	2.066,76
90 à 94 ans	1.299	2.021.127,02	114	197.411,62	1	680,85
95 à 99 ans	580	898.028,07	55	94.879,14		
100 ans et plus	98	156.289,58	8	15.231,81		

Carrière pures ou mixtes d'indépendant ~ Femmes

Nombre de bénéficiaires, décédés en 2024 et dépense mensuelle (en €) par groupe d'âge, catégorie, carrière et sexe

			Mariée			
	Total		Taux «ménage»		Taux «isolé»	
Groupe d'âge	Nombre	Montant en €	Nombre	Montant en €	Nombre	Montant en €
Total	**13.978**	**21.377.958,09**	**10**	**19.450,27**	**1.399**	**1.301.842,93**
moins de 20 ans						
20 à 24 ans						
25 à 29 ans						
30 à 34 ans						
35 à 39 ans						
40 à 44 ans	**1**	**921,03**				
45 à 49 ans						
50 à 54 ans	**4**	**6.868,89**				
55 à 59 ans	**12**	**17.315,34**				
60 à 64 ans	**48**	**79.709,28**			9	15.222,77
65 à 69 ans	**503**	**670.618,11**	3	4.082,77	160	181.722,65
70 à 74 ans	**763**	**1.016.771,70**	3	7.372,10	232	258.776,71
75 à 79 ans	**1.212**	**1.635.522,02**	2	4.001,01	291	255.431,20
80 à 84 ans	**1.657**	**2.342.191,19**	1	1.870,17	287	244.240,11
85 à 89 ans	**3.076**	**4.768.851,58**			237	201.652,21
90 à 94 ans	**4.052**	**6.568.604,23**			153	124.405,47
95 à 99 ans	**2.124**	**3.440.382,24**	1	2.124,22	26	18.187,04
100 ans et plus	**526**	**830.202,48**			4	2.204,77

Non mariée

	Retraite		Retraite et survie		Survie et allocation de transition	
Groupe d'âge	Nombre	Montant en €	Nombre	Montant en €	Nombre	Montant en €
Total	**2.879**	**3.097.062,27**	**6.821**	**12.385.539,37**	**2.869**	**4.574.063,25**
moins de 20 ans						
20 à 24 ans						
25 à 29 ans						
30 à 34 ans						
35 à 39 ans						
40 à 44 ans					1	921,03
45 à 49 ans						
50 à 54 ans					4	6.868,89
55 à 59 ans					12	17.315,34
60 à 64 ans	16	26.696,83	1	1.950,03	22	35.839,65
65 à 69 ans	246	320.756,39	79	143.652,60	15	20.403,70
70 à 74 ans	328	394.646,82	182	334.092,56	18	21.883,51
75 à 79 ans	404	443.610,73	460	861.857,82	55	70.621,26
80 à 84 ans	443	456.431,39	772	1.401.042,20	154	238.607,32
85 à 89 ans	541	544.097,46	1.739	3.152.292,41	559	870.809,50
90 à 94 ans	553	558.088,86	2.249	4.103.084,94	1.097	1.783.024,96
95 à 99 ans	278	284.364,57	1.108	1.987.802,33	711	1.147.904,08
100 ans et plus	70	68.369,22	231	399.764,48	221	359.864,01

5.1.4 Carrières pures de salarié ~ Hommes et femmes

Nombre de bénéficiaires, décédés en 2024 et dépense mensuelle (en €) par groupe d'âge, catégorie, carrière et sexe

			Marié(e)			
	Total		Taux «ménage»		Taux «isolé»	
Groupe d'âge	Nombre	Montant en €	Nombre	Montant en €	Nombre	Montant en €
Total	**53.637**	**90.747.552,39**	**5.330**	**11.640.420,35**	**12.232**	**18.713.025,06**
moins de 20 ans						
20 à 24 ans						
25 à 29 ans						
30 à 34 ans						
35 à 39 ans	**2**	**3.573,72**				
40 à 44 ans						
45 à 49 ans	**3**	**6.851,25**				
50 à 54 ans	**19**	**28.685,08**				
55 à 59 ans	**42**	**64.345,63**				
60 à 64 ans	**707**	**1.337.156,49**	46	118.396,21	246	459.250,11
65 à 69 ans	**4.021**	**6.866.667,44**	328	758.927,23	1.388	2.251.846,99
70 à 74 ans	**5.939**	**10.274.096,10**	537	1.244.161,41	2.155	3.554.715,18
75 à 79 ans	**7.853**	**13.518.043,45**	946	2.189.807,31	2.676	4.283.249,29
80 à 84 ans	**8.508**	**14.427.343,86**	1.153	2.512.432,96	2.355	3.526.960,18
85 à 89 ans	**11.114**	**18.889.546,82**	1.301	2.713.947,02	2.172	3.108.742,15
90 à 94 ans	**10.240**	**17.106.693,58**	840	1.775.561,90	1.037	1.314.527,87
95 à 99 ans	**4.344**	**6.939.889,15**	168	305.451,59	187	200.082,30
100 ans et plus	**845**	**1.284.659,82**	11	21.734,72	16	13.650,99

	Non marié(e)					
	Retraite		Retraite et survie		Survie et allocation de transition	
Groupe d'âge	Nombre	Montant en €	Nombre	Montant en €	Nombre	Montant en €
Total	**17.974**	**28.706.314,48**	**12.423**	**24.463.693,10**	**5.678**	**7.224.099,40**
moins de 20 ans						
20 à 24 ans						
25 à 29 ans						
30 à 34 ans						
35 à 39 ans					2	3.573,72
40 à 44 ans						
45 à 49 ans					3	6.851,25
50 à 54 ans					19	28.685,08
55 à 59 ans	1	2.551,51			41	61.794,12
60 à 64 ans	278	520.082,02	18	40.042,49	119	199.385,66
65 à 69 ans	1.956	3.178.037,04	291	607.577,83	58	70.278,35
70 à 74 ans	2.553	4.148.474,62	582	1.186.283,42	112	140.461,47
75 à 79 ans	2.928	4.622.708,08	1.072	2.145.290,89	231	276.987,88
80 à 84 ans	2.636	4.205.462,79	1.784	3.538.165,93	580	644.322,00
85 à 89 ans	3.303	5.382.376,00	3.044	6.053.341,80	1.294	1.631.139,85
90 à 94 ans	2.905	4.605.793,15	3.605	7.050.478,29	1.853	2.360.332,37
95 à 99 ans	1.190	1.747.290,15	1.668	3.180.100,02	1.131	1.506.965,09
100 ans et plus	224	293.539,12	359	662.412,43	235	293.322,56

Carrières pures de salarié ~ Hommes

Nombre de bénéficiaires, décédés en 2024 et dépense mensuelle (en €) par groupe d'âge, catégorie, carrière et sexe

			Marié			
	Total		Taux «ménage»		Taux «isolé»	
Groupe d'âge	Nombre	Montant en €	Nombre	Montant en €	Nombre	Montant en €
Total	**26.859**	**48.611.539,24**	**5.304**	**11.600.904,24**	**8.049**	**13.594.006,99**
moins de 20 ans						
20 à 24 ans						
25 à 29 ans						
30 à 34 ans						
35 à 39 ans	**1**	**1.749,62**				
40 à 44 ans						
45 à 49 ans						
50 à 54 ans	**8**	**10.039,59**				
55 à 59 ans	**11**	**15.665,15**				
60 à 64 ans	**422**	**837.788,75**	45	115.852,27	152	296.571,19
65 à 69 ans	**2.442**	**4.429.863,74**	316	744.024,92	801	1.430.534,57
70 à 74 ans	**3.577**	**6.647.637,00**	534	1.238.075,14	1.335	2.460.223,65
75 à 79 ans	**4.865**	**8.972.013,29**	940	2.178.456,21	1.776	3.156.480,19
80 à 84 ans	**4.795**	**8.709.372,43**	1.151	2.509.608,24	1.610	2.652.489,32
85 à 89 ans	**5.516**	**9.941.602,36**	1.300	2.712.907,91	1.500	2.391.496,91
90 à 94 ans	**3.902**	**6.895.581,99**	839	1.774.793,24	724	1.032.563,42
95 à 99 ans	**1.165**	**1.907.939,36**	168	305.451,59	141	162.190,48
100 ans et plus	**155**	**242.285,96**	11	21.734,72	10	11.457,26

	Non marié					
	Retraite		Retraite et survie		Survie et allocation de transition	
Groupe d'âge	Nombre	Montant en €	Nombre	Montant en €	Nombre	Montant en €
Total	**12.248**	**21.169.785,87**	**1.169**	**2.188.751,21**	**89**	**58.090,93**
moins de 20 ans						
20 à 24 ans						
25 à 29 ans						
30 à 34 ans						
35 à 39 ans					1	1.749,62
40 à 44 ans						
45 à 49 ans						
50 à 54 ans					8	10.039,59
55 à 59 ans	1	2.551,51			10	13.113,64
60 à 64 ans	204	389.261,52	8	16.159,57	13	19.944,20
65 à 69 ans	1.258	2.134.970,00	61	117.646,71	6	2.687,54
70 à 74 ans	1.613	2.774.361,58	91	174.512,13	4	464,50
75 à 79 ans	1.990	3.351.803,40	153	284.505,66	6	767,83
80 à 84 ans	1.825	3.180.004,65	198	363.689,07	11	3.581,15
85 à 89 ans	2.390	4.240.249,39	312	593.019,79	14	3.928,36
90 à 94 ans	2.063	3.598.552,58	264	488.343,92	12	1.328,83
95 à 99 ans	782	1.309.892,08	71	129.952,24	3	452,97
100 ans et plus	122	188.139,16	11	20.922,12	1	32,70

Carrières pures de salarié ~ Femmes

Nombre de bénéficiaires, décédés en 2024 et dépense mensuelle (en €) par groupe d'âge, catégorie, carrière et sexe

			Mariée			
	Total		Taux «ménage»		Taux «isolé»	
Groupe d'âge	Nombre	Montant en €	Nombre	Montant en €	Nombre	Montant en €
Total	**26.778**	**42.136.013,15**	**26**	**39.516,11**	**4.183**	**5.119.018,07**
moins de 20 ans						
20 à 24 ans						
25 à 29 ans						
30 à 34 ans						
35 à 39 ans	**1**	**1.824,10**				
40 à 44 ans						
45 à 49 ans	**3**	**6.851,25**				
50 à 54 ans	**11**	**18.645,49**				
55 à 59 ans	**31**	**48.680,48**				
60 à 64 ans	**285**	**499.367,74**	1	2.543,94	94	162.678,92
65 à 69 ans	**1.579**	**2.436.803,70**	12	14.902,31	587	821.312,42
70 à 74 ans	**2.362**	**3.626.459,10**	3	6.086,27	820	1.094.491,53
75 à 79 ans	**2.988**	**4.546.030,16**	6	11.351,10	900	1.126.769,10
80 à 84 ans	**3.713**	**5.717.971,43**	2	2.824,72	745	874.470,86
85 à 89 ans	**5.598**	**8.947.944,46**	1	1.039,11	672	717.245,24
90 à 94 ans	**6.338**	**10.211.111,59**	1	768,66	313	281.964,45
95 à 99 ans	**3.179**	**5.031.949,79**			46	37.891,82
100 ans et plus	**690**	**1.042.373,86**			6	2.193,73

	Non mariée					
	Retraite		Retraite et survie		Survie et allocation de transition	
Groupe d'âge	Nombre	Montant en €	Nombre	Montant en €	Nombre	Montant en €
Total	**5.726**	**7.536.528,61**	**11.254**	**22.274.941,89**	**5.589**	**7.166.008,47**
moins de 20 ans						
20 à 24 ans						
25 à 29 ans						
30 à 34 ans						
35 à 39 ans					1	1.824,10
40 à 44 ans						
45 à 49 ans					3	6.851,25
50 à 54 ans					11	18.645,49
55 à 59 ans					31	48.680,48
60 à 64 ans	74	130.820,50	10	23.882,92	106	179.441,46
65 à 69 ans	698	1.043.067,04	230	489.931,12	52	67.590,81
70 à 74 ans	940	1.374.113,04	491	1.011.771,29	108	139.996,97
75 à 79 ans	938	1.270.904,68	919	1.860.785,23	225	276.220,05
80 à 84 ans	811	1.025.458,14	1.586	3.174.476,86	569	640.740,85
85 à 89 ans	913	1.142.126,61	2.732	5.460.322,01	1.280	1.627.211,49
90 à 94 ans	842	1.007.240,57	3.341	6.562.134,37	1.841	2.359.003,54
95 à 99 ans	408	437.398,07	1.597	3.050.147,78	1.128	1.506.512,12
100 ans et plus	102	105.399,96	348	641.490,31	234	293.289,86

5.1.5 Carrières mixtes de salarié et indépendant ~ Hommes et femmes

Nombre de bénéficiaires, décédés en 2024 et dépense mensuelle (en €) par groupe d'âge, catégorie, carrière et sexe

			Marié(e)			
	Total		Taux «ménage»		Taux «isolé»	
Groupe d'âge	Nombre	Montant en €	Nombre	Montant en €	Nombre	Montant en €
Total	**19.268**	**32.709.685,50**	**1.980**	**4.106.331,59**	**3.348**	**4.940.951,96**
moins de 20 ans						
20 à 24 ans						
25 à 29 ans						
30 à 34 ans						
35 à 39 ans						
40 à 44 ans	**1**	**921,03**				
45 à 49 ans						
50 à 54 ans	**3**	**5.119,28**				
55 à 59 ans	**10**	**17.500,99**				
60 à 64 ans	**144**	**256.658,13**	10	22.193,97	45	78.570,58
65 à 69 ans	**1.352**	**2.157.585,79**	112	220.148,08	491	759.671,92
70 à 74 ans	**1.897**	**3.027.576,90**	199	422.854,14	645	967.995,42
75 à 79 ans	**2.503**	**4.124.050,83**	352	746.641,27	748	1.105.026,39
80 à 84 ans	**2.773**	**4.638.151,76**	433	891.528,47	565	824.728,73
85 à 89 ans	**3.980**	**6.884.381,09**	461	952.606,43	502	716.176,89
90 à 94 ans	**4.216**	**7.427.795,81**	317	652.198,54	282	387.667,34
95 à 99 ans	**1.985**	**3.473.243,60**	92	190.270,50	66	94.782,91
100 ans et plus	**404**	**696.700,29**	4	7.890,19	4	6.331,78

	Non marié(e)					
	Retraite		Retraite et survie		Survie et allocation de transition	
Groupe d'âge	Nombre	Montant en €	Nombre	Montant en €	Nombre	Montant en €
Total	**6.075**	**9.117.550,69**	**6.339**	**11.965.257,51**	**1.526**	**2.579.593,75**
moins de 20 ans						
20 à 24 ans						
25 à 29 ans						
30 à 34 ans						
35 à 39 ans						
40 à 44 ans					1	921,03
45 à 49 ans						
50 à 54 ans					3	5.119,28
55 à 59 ans					10	17.500,99
60 à 64 ans	64	115.456,37	1	1.950,03	24	38.487,18
65 à 69 ans	634	964.418,29	103	191.889,04	12	21.458,46
70 à 74 ans	835	1.231.413,99	203	386.026,61	15	19.286,74
75 à 79 ans	894	1.293.958,21	478	928.387,43	31	50.037,53
80 à 84 ans	917	1.328.773,89	769	1.445.197,20	89	147.923,47
85 à 89 ans	1.114	1.697.014,39	1.604	3.026.384,49	299	492.198,89
90 à 94 ans	1.062	1.651.730,95	2.002	3.788.204,11	553	947.994,87
95 à 99 ans	469	705.352,42	977	1.828.095,24	381	654.742,53
100 ans et plus	86	129.432,18	202	369.123,36	108	183.922,78

Carrières mixtes de salarié et indépendant ~ Hommes

Nombre de bénéficiaires, décédés en 2024 et dépense mensuelle (en €) par groupe d'âge, catégorie, carrière et sexe

			Marié			
	Total		Taux «ménage»		Taux «isolé»	
Groupe d'âge	Nombre	Montant en €	Nombre	Montant en €	Nombre	Montant en €
Total	**9.171**	**15.775.665,70**	**1.972**	**4.090.875,71**	**2.417**	**3.856.292,00**
moins de 20 ans						
20 à 24 ans						
25 à 29 ans						
30 à 34 ans						
35 à 39 ans						
40 à 44 ans						
45 à 49 ans						
50 à 54 ans						
55 à 59 ans	**1**	**1.707,54**				
60 à 64 ans	**97**	**177.414,28**	10	22.193,97	36	63.347,81
65 à 69 ans	**941**	**1.550.463,21**	109	216.065,31	364	597.074,78
70 à 74 ans	**1.266**	**2.116.035,35**	196	415.482,04	457	737.831,16
75 à 79 ans	**1.561**	**2.677.915,18**	350	742.640,26	550	877.704,31
80 à 84 ans	**1.527**	**2.661.590,24**	433	891.528,47	394	630.740,94
85 à 89 ans	**1.754**	**3.078.643,50**	461	952.606,43	365	565.859,00
90 à 94 ans	**1.421**	**2.475.507,76**	317	652.198,54	197	296.858,89
95 à 99 ans	**530**	**912.865,63**	92	190.270,50	51	82.139,31
100 ans et plus	**73**	**123.523,01**	4	7.890,19	3	4.735,80

	Non marié					
	Retraite		Retraite et survie		Survie et allocation de transition	
Groupe d'âge	Nombre	Montant en €	Nombre	Montant en €	Nombre	Montant en €
Total	**4.281**	**6.913.641,50**	**495**	**906.761,00**	**6**	**8.095,49**
moins de 20 ans						
20 à 24 ans						
25 à 29 ans						
30 à 34 ans						
35 à 39 ans						
40 à 44 ans						
45 à 49 ans						
50 à 54 ans						
55 à 59 ans					1	1.707,54
60 à 64 ans	49	89.224,97			2	2.647,53
65 à 69 ans	436	678.891,29	31	56.716,52	1	1.715,31
70 à 74 ans	573	886.851,08	40	75.871,07		
75 à 79 ans	595	932.591,51	66	124.979,10		
80 à 84 ans	612	980.178,63	88	159.142,20		
85 à 89 ans	815	1.351.234,57	111	206.918,39	2	2.025,11
90 à 94 ans	803	1.341.417,22	104	185.033,11		
95 à 99 ans	339	555.723,34	48	84.732,48		
100 ans et plus	59	97.528,89	7	13.368,13		

Carrières mixtes de salarié et indépendant ~ Femmes

Nombre de bénéficiaires, décédés en 2024 et dépense mensuelle (en €) par groupe d'âge, catégorie, carrière et sexe

			Mariée			
	Total		Taux «ménage»		Taux «isolé»	
Groupe d'âge	Nombre	Montant en €	Nombre	Montant en €	Nombre	Montant en €
Total	**10.097**	**16.934.019,80**	**8**	**15.455,88**	**931**	**1.084.659,96**
moins de 20 ans						
20 à 24 ans						
25 à 29 ans						
30 à 34 ans						
35 à 39 ans						
40 à 44 ans	**1**	**921,03**				
45 à 49 ans						
50 à 54 ans	**3**	**5.119,28**				
55 à 59 ans	**9**	**15.793,45**				
60 à 64 ans	**47**	**79.243,85**			9	15.222,77
65 à 69 ans	**411**	**607.122,58**	3	4.082,77	127	162.597,14
70 à 74 ans	**631**	**911.541,55**	3	7.372,10	188	230.164,26
75 à 79 ans	**942**	**1.446.135,65**	2	4.001,01	198	227.322,08
80 à 84 ans	**1.246**	**1.976.561,52**			171	193.987,79
85 à 89 ans	**2.226**	**3.805.737,59**			137	150.317,89
90 à 94 ans	**2.795**	**4.952.288,05**			85	90.808,45
95 à 99 ans	**1.455**	**2.560.377,97**			15	12.643,60
100 ans et plus	**331**	**573.177,28**			1	1.595,98

	Non mariée					
	Retraite		Retraite et survie		Survie et allocation de transition	
Groupe d'âge	Nombre	Montant en €	Nombre	Montant en €	Nombre	Montant en €
Total	**1.794**	**2.203.909,19**	**5.844**	**11.058.496,51**	**1.520**	**2.571.498,26**
moins de 20 ans						
20 à 24 ans						
25 à 29 ans						
30 à 34 ans						
35 à 39 ans						
40 à 44 ans					1	921,03
45 à 49 ans						
50 à 54 ans					3	5.119,28
55 à 59 ans					9	15.793,45
60 à 64 ans	15	26.231,40	1	1.950,03	22	35.839,65
65 à 69 ans	198	285.527,00	72	135.172,52	11	19.743,15
70 à 74 ans	262	344.562,91	163	310.155,54	15	19.286,74
75 à 79 ans	299	361.366,70	412	803.408,33	31	50.037,53
80 à 84 ans	305	348.595,26	681	1.286.055,00	89	147.923,47
85 à 89 ans	299	345.779,82	1.493	2.819.466,10	297	490.173,78
90 à 94 ans	259	310.313,73	1.898	3.603.171,00	553	947.994,87
95 à 99 ans	130	149.629,08	929	1.743.362,76	381	654.742,53
100 ans et plus	27	31.903,29	195	355.755,23	108	183.922,78

5.1.6 Carrières mixtes de salarié et fonctionnaire ~ Hommes et femmes

Nombre de bénéficiaires, décédés en 2024 et dépense mensuelle (en €) par groupe d'âge, catégorie, carrière et sexe

			Marié(e)			
	Total		Taux «ménage»		Taux «isolé»	
Groupe d'âge	Nombre	Montant en €	Nombre	Montant en €	Nombre	Montant en €
Total	**13.302**	**7.905.295,49**	**456**	**449.931,47**	**2.686**	**881.291,70**
moins de 20 ans						
20 à 24 ans						
25 à 29 ans						
30 à 34 ans						
35 à 39 ans						
40 à 44 ans						
45 à 49 ans						
50 à 54 ans	**3**	**381,10**				
55 à 59 ans	**7**	**5.962,72**				
60 à 64 ans	**123**	**85.322,86**	6	5.020,44	37	23.331,52
65 à 69 ans	**1.105**	**578.554,17**	44	45.339,38	399	137.993,77
70 à 74 ans	**1.560**	**635.493,68**	44	27.538,94	569	150.568,32
75 à 79 ans	**1.798**	**936.683,03**	66	59.465,37	555	162.532,02
80 à 84 ans	**1.840**	**1.125.344,42**	86	77.304,55	462	150.837,09
85 à 89 ans	**2.534**	**1.676.392,61**	100	116.902,05	404	148.995,08
90 à 94 ans	**2.670**	**1.856.790,83**	79	77.493,63	225	93.145,41
95 à 99 ans	**1.373**	**850.529,43**	29	37.042,06	33	11.598,76
100 ans et plus	**289**	**153.840,64**	2	3.825,05	2	2.289,73

	Non marié(e)					
	Retraite		Retraite et survie		Survie et allocation de transition	
Groupe d'âge	Nombre	Montant en €	Nombre	Montant en €	Nombre	Montant en €
Total	**7.643**	**4.608.742,87**	**1.646**	**1.426.734,41**	**871**	**538.595,04**
moins de 20 ans						
20 à 24 ans						
25 à 29 ans						
30 à 34 ans						
35 à 39 ans						
40 à 44 ans						
45 à 49 ans						
50 à 54 ans					3	381,10
55 à 59 ans					7	5.962,72
60 à 64 ans	58	39.791,52	4	7.003,87	18	10.175,51
65 à 69 ans	614	340.481,14	38	47.496,84	10	7.243,04
70 à 74 ans	873	397.838,30	58	52.819,45	16	6.728,67
75 à 79 ans	1.007	582.839,49	139	111.211,54	31	20.634,61
80 à 84 ans	1.052	699.314,33	193	165.301,56	47	32.586,89
85 à 89 ans	1.487	992.016,57	371	305.906,80	172	112.572,11
90 à 94 ans	1 577	1.031.936,15	501	448.008,51	288	206.207,13
95 à 99 ans	813	449.337,49	285	245.616,47	213	106.934,65
100 ans et plus	162	75.187,88	57	43.369,37	66	29.168,61

Carrières mixtes de salarié et fonctionnaire ~ Hommes

Nombre de bénéficiaires, décédés en 2024 et dépense mensuelle (en €) par groupe d'âge, catégorie, carrière et sexe

			Marié			
	Total		Taux «ménage»		Taux «isolé»	
Groupe d'âge	Nombre	Montant en €	Nombre	Montant en €	Nombre	Montant en €
Total	**6.351**	**3.382.072,47**	**455**	**449.659,17**	**2.085**	**747.050,35**
moins de 20 ans						
20 à 24 ans						
25 à 29 ans						
30 à 34 ans						
35 à 39 ans						
40 à 44 ans						
45 à 49 ans						
50 à 54 ans						
55 à 59 ans						
60 à 64 ans	**79**	**61.049,30**	6	5.020,44	28	21.036,89
65 à 69 ans	**696**	**344.688,79**	44	45.339,38	266	105.183,73
70 à 74 ans	**1.000**	**353.298,31**	44	27.538,94	423	121.416,55
75 à 79 ans	**1.040**	**485.356,30**	65	59.193,07	424	135.384,42
80 à 84 ans	**1.031**	**556.711,33**	86	77.304,55	380	134.194,42
85 à 89 ans	**1.145**	**697.894,52**	100	116.902,05	338	133.771,68
90 à 94 ans	**936**	**615.004,74**	79	77.493,63	197	83.589,90
95 à 99 ans	**370**	**237.506,23**	29	37.042,06	27	10.183,03
100 ans et plus	**54**	**30.562,95**	2	3.825,05	2	2.289,73

	Non marié					
	Retraite		Retraite et survie		Survie et allocation de transition	
Groupe d'âge	Nombre	Montant en €	Nombre	Montant en €	Nombre	Montant en €
Total	**3.706**	**2.102.167,53**	**85**	**80.117,35**	**20**	**3.078,07**
moins de 20 ans						
20 à 24 ans						
25 à 29 ans						
30 à 34 ans						
35 à 39 ans						
40 à 44 ans						
45 à 49 ans						
50 à 54 ans						
55 à 59 ans						
60 à 64 ans	42	32.028,11	1	1.822,53	2	1.141,33
65 à 69 ans	382	192.014,54	3	2.002,96	1	148,18
70 à 74 ans	528	199.501,27	5	4.841,55		
75 à 79 ans	528	271.436,82	20	18.948,66	3	393,33
80 à 84 ans	549	330.887,67	15	14.322,43	1	2,26
85 à 89 ans	687	427.540,91	17	19.344,46	3	335,42
90 à 94 ans	638	439.693,79	16	13.759,79	6	467,63
95 à 99 ans	304	185.745,71	7	4.337,94	3	197,49
100 ans et plus	48	23.318,71	1	737,03	1	392,43

Carrières mixtes de salarié et fonctionnaire ~ Femmes

Nombre de bénéficiaires, décédés en 2024 et dépense mensuelle (en €) par groupe d'âge, catégorie, carrière et sexe

			Mariée			
	Total		Taux «ménage»		Taux «isolé»	
Groupe d'âge	Nombre	Montant en €	Nombre	Montant en €	Nombre	Montant en €
Total	**6.951**	**4.523.223,02**	**1**	**272,30**	**601**	**134.241,35**
moins de 20 ans						
20 à 24 ans						
25 à 29 ans						
30 à 34 ans						
35 à 39 ans						
40 à 44 ans						
45 à 49 ans						
50 à 54 ans	**3**	**381,10**				
55 à 59 ans	**7**	**5.962,72**				
60 à 64 ans	**44**	**24.273,56**			9	2.294,63
65 à 69 ans	**409**	**233.865,38**			133	32.810,04
70 à 74 ans	**560**	**282.195,37**			146	29.151,77
75 à 79 ans	**758**	**451.326,73**	1	272,30	131	27.147,60
80 à 84 ans	**809**	**568.633,09**			82	16.642,67
85 à 89 ans	**1.389**	**978.498,09**			66	15.223,40
90 à 94 ans	**1.734**	**1.241.786,09**			28	9.555,51
95 à 99 ans	**1.003**	**613.023,20**			6	1.415,73
100 ans et plus	**235**	**123.277,69**				

	Non mariée					
	Retraite		Retraite et survie		Survie et allocation de transition	
Groupe d'âge	Nombre	Montant en €	Nombre	Montant en €	Nombre	Montant en €
Total	**3.937**	**2.506.575,34**	**1.561**	**1.346.617,06**	**851**	**535.516,97**
moins de 20 ans						
20 à 24 ans						
25 à 29 ans						
30 à 34 ans						
35 à 39 ans						
40 à 44 ans						
45 à 49 ans						
50 à 54 ans					3	381,10
55 à 59 ans					7	5.962,72
60 à 64 ans	16	7.763,41	3	5.181,34	16	9.034,18
65 à 69 ans	232	148.466,60	35	45.493,88	9	7.094,86
70 à 74 ans	345	198.337,03	53	47.977,90	16	6.728,67
75 à 79 ans	479	311.402,67	119	92.262,88	28	20.241,28
80 à 84 ans	503	368.426,66	178	150.979,13	46	32.584,63
85 à 89 ans	800	564.475,66	354	286.562,34	169	112.236,69
90 à 94 ans	939	592.242,36	485	434.248,72	282	205.739,50
95 à 99 ans	509	263.591,78	278	241.278,53	210	106.737,16
100 ans et plus	114	51.869,17	56	42.632,34	65	28.776,18

5.1.7 Carrières mixtes de salarié, indépendant et fonctionnaire

Hommes et femmes

Nombre de bénéficiaires, décédés en 2024 et dépense mensuelle (en €) par groupe d'âge, catégorie, carrière et sexe

			Marié(e)			
	Total		Taux «ménage»		Taux «isolé»	
Groupe d'âge	Nombre	Montant en €	Nombre	Montant en €	Nombre	Montant en €
Total	**2.263**	**2.222.601,99**	**87**	**138.150,73**	**335**	**253.122,67**
moins de 20 ans						
20 à 24 ans						
25 à 29 ans						
30 à 34 ans						
35 à 39 ans						
40 à 44 ans						
45 à 49 ans						
50 à 54 ans						
55 à 59 ans	**1**	**218,97**				
60 à 64 ans	**15**	**18.174,96**	2	2.170,63	4	4.530,25
65 à 69 ans	**165**	**164.038,02**	2	4.877,30	53	50.881,58
70 à 74 ans	**213**	**177.962,96**	11	14.972,69	65	40.737,24
75 à 79 ans	**286**	**263.544,92**	13	19.441,42	71	47.164,43
80 à 84 ans	**309**	**283.654,10**	17	24.134,03	66	51.253,27
85 à 89 ans	**435**	**424.749,15**	18	30.190,46	39	31.701,08
90 à 94 ans	**524**	**546.038,65**	19	31.839,66	29	21.550,93
95 à 99 ans	**256**	**285.349,77**	5	10.524,54	8	5.303,89
100 ans et plus	**59**	**58.870,49**				

	Non marié(e)					
	Retraite		Retraite et survie		Survie et allocation de transition	
Groupe d'âge	Nombre	Montant en €	Nombre	Montant en €	Nombre	Montant en €
Total	**1.190**	**1.148.753,60**	**538**	**564.940,20**	**113**	**117.634,79**
moins de 20 ans						
20 à 24 ans						
25 à 29 ans						
30 à 34 ans						
35 à 39 ans						
40 à 44 ans						
45 à 49 ans						
50 à 54 ans						
55 à 59 ans					1	218,97
60 à 64 ans	9	11.474,08				
65 à 69 ans	100	94.591,81	10	13.687,33		
70 à 74 ans	120	102.711,03	17	19.542,00		
75 à 79 ans	159	154.126,43	41	40.744,52	2	2.068,12
80 à 84 ans	164	149.619,08	57	53.647,32	5	5.000,40
85 à 89 ans	248	235.506,66	119	118.780,21	11	8.570,74
90 à 94 ans	262	268.047,00	163	167.696,67	51	56.904,39
95 à 99 ans	101	107.628,44	106	124.865,11	36	37.027,79
100 ans et plus	27	25.049,07	25	25.977,04	7	7.844,38

Carrières mixtes de salarié, indépendant et fonctionnaire ~ Hommes

Nombre de bénéficiaires, décédés en 2024 et dépense mensuelle (en €) par groupe d'âge, catégorie, carrière et sexe

			Marié			
	Total		Taux «ménage»		Taux «isolé»	
Groupe d'âge	Nombre	Montant en €	Nombre	Montant en €	Nombre	Montant en €
Total	**985**	**1.026.928,20**	**87**	**138.150,73**	**283**	**232.577,21**
moins de 20 ans						
20 à 24 ans						
25 à 29 ans						
30 à 34 ans						
35 à 39 ans						
40 à 44 ans						
45 à 49 ans						
50 à 54 ans						
55 à 59 ans						
60 à 64 ans	**14**	**17.709,53**	2	2.170,63	4	4.530,25
65 à 69 ans	**118**	**125.898,97**	2	4.877,30	45	45.933,93
70 à 74 ans	**141**	**120.281,01**	11	14.972,69	52	36.174,60
75 à 79 ans	**166**	**161.860,79**	13	19.441,42	61	44.943,01
80 à 84 ans	**154**	**149.609,09**	17	24.134,03	54	45.311,85
85 à 89 ans	**169**	**187.160,07**	18	30.190,46	34	29.830,03
90 à 94 ans	**154**	**178.172,36**	19	31.839,66	25	20.549,65
95 à 99 ans	**59**	**74.619,73**	5	10.524,54	8	5.303,89
100 ans et plus	**10**	**11.616,65**				

	Non marié					
	Retraite		Retraite et survie		Survie et allocation de transition	
Groupe d'âge	Nombre	Montant en €	Nombre	Montant en €	Nombre	Montant en €
Total	**578**	**606.127,25**	**37**	**50.073,01**		
moins de 20 ans						
20 à 24 ans						
25 à 29 ans						
30 à 34 ans						
35 à 39 ans						
40 à 44 ans						
45 à 49 ans						
50 à 54 ans						
55 à 59 ans						
60 à 64 ans	8	11.008,65				
65 à 69 ans	66	66.943,74	5	8.144,00		
70 à 74 ans	75	65.924,43	3	3.209,29		
75 à 79 ans	87	93.132,87	5	4.343,49		
80 à 84 ans	79	74.546,27	4	5.616,94		
85 à 89 ans	110	117.056,80	7	10.082,78		
90 à 94 ans	103	116.345,28	7	9.437,77		
95 à 99 ans	41	51.416,24	5	7.375,06		
100 ans et plus	9	9.752,97	1	1 863,68		

Carrières mixtes de salarié, indépendant et fonctionnaire ~ Femmes

Nombre de bénéficiaires, décédés en 2024 et dépense mensuelle (en €) par groupe d'âge, catégorie, carrière et sexe

			Mariée			
	Total		Taux «ménage»		Taux «isolé»	
Groupe d'âge	Nombre	Montant en €	Nombre	Montant en €	Nombre	Montant en €
Total	**1.278**	**1.195.673,79**			**52**	**20.545,46**
moins de 20 ans						
20 à 24 ans						
25 à 29 ans						
30 à 34 ans						
35 à 39 ans						
40 à 44 ans						
45 à 49 ans						
50 à 54 ans						
55 à 59 ans	**1**	**218,97**				
60 à 64 ans	**1**	**465,43**				
65 à 69 ans	**47**	**38.139,05**			8	4.947,65
70 à 74 ans	**72**	**57.681,95**			13	4.562,64
75 à 79 ans	**120**	**101.684,13**			10	2.221,42
80 à 84 ans	**155**	**134.045,01**			12	5.941,42
85 à 89 ans	**266**	**237.589,08**			5	1.871,05
90 à 94 ans	**370**	**367.866,29**			4	1.001,28
95 à 99 ans	**197**	**210.730,04**				
100 ans et plus	**49**	**47.253,84**				

	Non mariée					
	Retraite		Retraite et survie		Survie et allocation de transition	
Groupe d'âge	Nombre	Montant en €	Nombre	Montant en €	Nombre	Montant en €
Total	**612**	**542.626,35**	**501**	**514.867,19**	**113**	**117.634,79**
moins de 20 ans						
20 à 24 ans						
25 à 29 ans						
30 à 34 ans						
35 à 39 ans						
40 à 44 ans						
45 à 49 ans						
50 à 54 ans						
55 à 59 ans					1	218,97
60 à 64 ans	1	465,43				
65 à 69 ans	34	27.648,07	5	5.543,33		
70 à 74 ans	45	36.786,60	14	16.332,71		
75 à 79 ans	72	60.993,56	36	36.401,03	2	2.068,12
80 à 84 ans	85	75.072,81	53	48.030,38	5	5.000,40
85 à 89 ans	138	118.449,86	112	108.697,43	11	8.570,74
90 à 94 ans	159	151.701,72	156	158.258,90	51	56.904,39
95 à 99 ans	60	56.212,20	101	117.490,05	36	37.027,79
100 ans et plus	18	15.296,10	24	24.113,36	7	7.844,38

5.1.8 Carrières pures d'indépendant ~ Hommes et femmes

Nombre de bénéficiaires, décédés en 2024 et dépense mensuelle (en €) par groupe d'âge, catégorie, carrière et sexe

			Marié(e)			
	Total		Taux «ménage»		Taux «isolé»	
Groupe d'âge	Nombre	Montant en €	Nombre	Montant en €	Nombre	Montant en €
Total	**4.615**	**6.623.105,33**	**783**	**1.443.330,39**	**823**	**692.842,42**
moins de 20 ans						
20 à 24 ans						
25 à 29 ans						
30 à 34 ans						
35 à 39 ans						
40 à 44 ans						
45 à 49 ans						
50 à 54 ans	**1**	**1.749,61**				
55 à 59 ans	**2**	**1.302,92**				
60 à 64 ans	**6**	**10.917,77**	2	4.185,68	2	3.349,59
65 à 69 ans	**143**	**146.893,33**	16	28.433,18	74	69.592,60
70 à 74 ans	**222**	**290.440,51**	58	105.285,51	91	105.082,34
75 à 79 ans	**381**	**443.392,76**	92	176.872,94	145	96.181,45
80 à 84 ans	**608**	**775.733,08**	164	299.091,58	184	138.013,82
85 à 89 ans	**1.079**	**1.574.619,63**	205	375.591,27	166	137.509,48
90 à 94 ans	**1.384**	**2.141.189,16**	197	363.934,05	128	113.249,07
95 à 99 ans	**635**	**992.998,19**	45	83.576,10	30	29.255,28
100 ans et plus	**154**	**243.868,37**	4	6.360,08	3	608,79

	Non marié(e)					
	Retraite		Retraite et survie		Survie et allocation de transition	
Groupe d'âge	Nombre	Montant en €	Nombre	Montant en €	Nombre	Montant en €
Total	**1.401**	**1.868.787,46**	**463**	**804.741,97**	**1.145**	**1.813.403,09**
moins de 20 ans						
20 à 24 ans						
25 à 29 ans						
30 à 34 ans						
35 à 39 ans						
40 à 44 ans						
45 à 49 ans						
50 à 54 ans					1	1.749,61
55 à 59 ans					2	1.302,92
60 à 64 ans	2	3.382,50				
65 à 69 ans	46	44.364,51	3	3.842,49	4	660,55
70 à 74 ans	67	70.512,17	4	7.551,16	2	2.009,33
75 à 79 ans	111	129.804,87	15	23.303,47	18	17.230,03
80 à 84 ans	162	185.590,35	39	67.468,23	59	85.569,10
85 à 89 ans	342	475.511,54	128	221.678,35	238	364.328,99
90 à 94 ans	408	578.094,42	191	335.673,76	460	750.237,86
95 à 99 ans	225	323.718,54	72	125.570,75	263	430.877,52
100 ans et plus	38	57.808,56	11	19.653,76	98	159.437,18

Carrières pures d'indépendant ~ Hommes

Nombre de bénéficiaires, décédés en 2024 et dépense mensuelle (en €) par groupe d'âge, catégorie, carrière et sexe

			Marié			
	Total		Taux «ménage»		Taux «isolé»	
Groupe d'âge	Nombre	Montant en €	Nombre	Montant en €	Nombre	Montant en €
Total	**2.332**	**3.576.629,16**	**781**	**1.439.336,00**	**413**	**497.354,69**
moins de 20 ans						
20 à 24 ans						
25 à 29 ans						
30 à 34 ans						
35 à 39 ans						
40 à 44 ans						
45 à 49 ans						
50 à 54 ans						
55 à 59 ans						
60 à 64 ans	**6**	**10.917,77**	2	4.185,68	2	3.349,59
65 à 69 ans	**102**	**121.647,73**	16	28.433,18	49	55.414,74
70 à 74 ans	**169**	**244.162,98**	58	105.285,51	60	81.032,53
75 à 79 ans	**249**	**360.748,46**	92	176.872,94	65	70.473,78
80 à 84 ans	**371**	**557.679,64**	163	297.221,41	80	93.702,92
85 à 89 ans	**564**	**892.833,85**	205	375.591,27	74	89.015,96
90 à 94 ans	**605**	**964.377,76**	197	363.934,05	64	80.653,33
95 à 99 ans	**235**	**372.474,09**	44	81.451,88	19	23.711,84
100 ans et plus	**31**	**51.786,88**	4	6.360,08		

	Non marié					
	Retraite		Retraite et survie		Survie et allocation de transition	
Groupe d'âge	Nombre	Montant en €	Nombre	Montant en €	Nombre	Montant en €
Total	**1.121**	**1.623.539,86**	**14**	**15.634,94**	**3**	**763,67**
moins de 20 ans						
20 à 24 ans						
25 à 29 ans						
30 à 34 ans						
35 à 39 ans						
40 à 44 ans						
45 à 49 ans						
50 à 54 ans						
55 à 59 ans						
60 à 64 ans	2	3.382,50				
65 à 69 ans	36	36.894,07	1	905,74		
70 à 74 ans	51	57.844,94				
75 à 79 ans	88	112.105,56	3	1.255,01	1	41,17
80 à 84 ans	126	164.319,32	2	2.435,99		
85 à 89 ans	281	422.859,11	3	5.325,86	1	41,65
90 à 94 ans	340	516.168,79	3	2.940,74	1	680,85
95 à 99 ans	170	264.538,77	2	2.771,60		
100 ans et plus	27	45.426,80				

Carrières pures d'indépendant ~ Femmes

Nombre de bénéficiaires, décédés en 2024 et dépense mensuelle (en €) par groupe d'âge, catégorie, carrière et sexe

			Mariée			
	Total		Taux «ménage»		Taux «isolé»	
Groupe d'âge	Nombre	Montant en €	Nombre	Montant en €	Nombre	Montant en €
Total	**2.283**	**3.046.476,17**	**2**	**3.994,39**	**410**	**195.487,73**
moins de 20 ans						
20 à 24 ans						
25 à 29 ans						
30 à 34 ans						
35 à 39 ans						
40 à 44 ans						
45 à 49 ans						
50 à 54 ans	**1**	**1.749,61**				
55 à 59 ans	**2**	**1.302,92**				
60 à 64 ans						
65 à 69 ans	**41**	**25.245,60**			25	14.177,86
70 à 74 ans	**53**	**46.277,53**			31	24.049,81
75 à 79 ans	**132**	**82.644,30**			80	25.707,67
80 à 84 ans	**237**	**218.053,44**	1	1.870,17	104	44.310,90
85 à 89 ans	**515**	**681.785,78**			92	48.493,52
90 à 94 ans	**779**	**1.176.811,40**			64	32.595,74
95 à 99 ans	**400**	**620.524,10**	1	2.124,22	11	5.543,44
100 ans et plus	**123**	**192.081,49**			3	608,79

	Non mariée					
	Retraite		Retraite et survie		Survie et allocation de transition	
Groupe d'âge	Nombre	Montant en €	Nombre	Montant en €	Nombre	Montant en €
Total	**280**	**245.247,60**	**449**	**789.107,03**	**1.142**	**1.812.639,42**
moins de 20 ans						
20 à 24 ans						
25 à 29 ans						
30 à 34 ans						
35 à 39 ans						
40 à 44 ans						
45 à 49 ans						
50 à 54 ans					1	1.749,61
55 à 59 ans					2	1.302,92
60 à 64 ans						
65 à 69 ans	10	7.470,44	2	2.936,75	4	660,55
70 à 74 ans	16	12.667,23	4	7.551,16	2	2.009,33
75 à 79 ans	23	17.699,31	12	22.048,46	17	17.188,86
80 à 84 ans	36	21.271,03	37	65.032,24	59	85.569,10
85 à 89 ans	61	52.652,43	125	216.352,49	237	364.287,34
90 à 94 ans	68	61.925,63	188	332.733,02	459	749.557,01
95 à 99 ans	55	59.179,77	70	122.799,15	263	430.877,52
100 ans et plus	11	12.381,76	11	19.653,76	98	159.437,18

5.1.9 Carrières mixtes d'indépendant et fonctionnaire ~ Hommes et femmes

Nombre de bénéficiaires, décédés en 2024 et dépense mensuelle (en €) par groupe d'âge, catégorie, carrière et sexe

			Marié(e)			
	Total		Taux «ménage»		Taux «isolé»	
Groupe d'âge	Nombre	Montant en €	Nombre	Montant en €	Nombre	Montant en €
Total	**614**	**417.882,96**	**41**	**59.530,89**	**77**	**28.291,29**
moins de 20 ans						
20 à 24 ans						
25 à 29 ans						
30 à 34 ans						
35 à 39 ans						
40 à 44 ans						
45 à 49 ans						
50 à 54 ans						
55 à 59 ans						
60 à 64 ans						
65 à 69 ans	**12**	**3.117,45**	1	793,96	3	1.491,32
70 à 74 ans	**23**	**13.183,82**	1	448,25	8	7.512,94
75 à 79 ans	**55**	**19.182,64**	4	6.816,93	24	4.318,23
80 à 84 ans	**51**	**29.286,68**	2	2.672,91	8	636,13
85 à 89 ans	**147**	**98.070,21**	9	13.782,82	21	9.511,39
90 à 94 ans	**188**	**151.212,59**	18	29.628,55	9	2.749,82
95 à 99 ans	**110**	**82.052,13**	5	5.160,16	3	1.792,12
100 ans et plus	**28**	**21.777,44**	1	227,31	1	279,34

	Non marié(e)					
	Retraite		Retraite et survie		Survie et allocation de transition	
Groupe d'âge	Nombre	Montant en €	Nombre	Montant en €	Nombre	Montant en €
Total	**375**	**234.701,36**	**27**	**23.068,64**	**94**	**72.290,78**
moins de 20 ans						
20 à 24 ans						
25 à 29 ans						
30 à 34 ans						
35 à 39 ans						
40 à 44 ans						
45 à 49 ans						
50 à 54 ans						
55 à 59 ans						
60 à 64 ans						
65 à 69 ans	8	832,17				
70 à 74 ans	12	4.582,04	1	53,15	1	587,44
75 à 79 ans	22	6.720,73			5	1.326,75
80 à 84 ans	39	23.938,71	1	1.924,58	1	114,35
85 à 89 ans	94	59.221,97	9	7.776,39	14	7.777,64
90 à 94 ans	120	81.343,51	7	8.922,02	34	28.568,69
95 à 99 ans	63	45.693,24	8	4.150,37	31	25.256,24
100 ans et plus	17	12.368,99	1	242,13	8	8.659,67

Carrières mixtes d'indépendant et fonctionnaire ~ Hommes

Nombre de bénéficiaires, décédés en 2024 et dépense mensuelle (en €) par groupe d'âge, catégorie, carrière et sexe

			Marié			
	Total		Taux «ménage»		Taux «isolé»	
Groupe d'âge	Nombre	Montant en €	Nombre	Montant en €	Nombre	Montant en €
Total	**294**	**216.094,63**	**41**	**59.530,89**	**71**	**27.141,51**
moins de 20 ans						
20 à 24 ans						
25 à 29 ans						
30 à 34 ans						
35 à 39 ans						
40 à 44 ans						
45 à 49 ans						
50 à 54 ans						
55 à 59 ans						
60 à 64 ans						
65 à 69 ans	**8**	**3.006,57**	1	793,96	3	1.491,32
70 à 74 ans	**16**	**11.913,15**	1	448,25	8	7.512,94
75 à 79 ans	**37**	**14.124,70**	4	6.816,93	21	4.138,20
80 à 84 ans	**32**	**15.755,46**	2	2.672,91	8	636,13
85 à 89 ans	**78**	**54.331,08**	9	13.782,82	18	8.541,64
90 à 94 ans	**80**	**79.574,10**	18	29.628,55	9	2.749,82
95 à 99 ans	**38**	**33.302,00**	5	5.160,16	3	1.792,12
100 ans et plus	**5**	**4.087,57**	1	227,31	1	279,34

	Non marié					
	Retraite		Retraite et survie		Survie et allocation de transition	
Groupe d'âge	Nombre	Montant en €	Nombre	Montant en €	Nombre	Montant en €
Total	**182**	**129.422,23**				
moins de 20 ans						
20 à 24 ans						
25 à 29 ans						
30 à 34 ans						
35 à 39 ans						
40 à 44 ans						
45 à 49 ans						
50 à 54 ans						
55 à 59 ans						
60 à 64 ans						
65 à 69 ans	4	721,29				
70 à 74 ans	7	3.951,96				
75 à 79 ans	12	3.169,57				
80 à 84 ans	22	12.446,42				
85 à 89 ans	51	32.006,62				
90 à 94 ans	53	47.195,73				
95 à 99 ans	30	26.349,72				
100 ans et plus	3	3.580,92				

Carrières mixtes d'indépendant et fonctionnaire ~ Femmes

Nombre de bénéficiaires, décédés en 2024 et dépense mensuelle (en €) par groupe d'âge, catégorie, carrière et sexe

			Mariée			
	Total		Taux «ménage»		Taux «isolé»	
Groupe d'âge	Nombre	Montant en €	Nombre	Montant en €	Nombre	Montant en €
Total	**320**	**201.788,33**			**6**	**1.149,78**
moins de 20 ans						
20 à 24 ans						
25 à 29 ans						
30 à 34 ans						
35 à 39 ans						
40 à 44 ans						
45 à 49 ans						
50 à 54 ans						
55 à 59 ans						
60 à 64 ans						
65 à 69 ans	**4**	**110,88**				
70 à 74 ans	**7**	**1.270,67**				
75 à 79 ans	**18**	**5.057,94**			3	180,03
80 à 84 ans	**19**	**13.531,22**				
85 à 89 ans	**69**	**43.739,13**			3	969,75
90 à 94 ans	**108**	**71.638,49**				
95 à 99 ans	**72**	**48.750,13**				
100 ans et plus	**23**	**17.689,87**				

	Non mariée					
	Retraite		Retraite et survie		Survie et allocation de transition	
Groupe d'âge	Nombre	Montant en €	Nombre	Montant en €	Nombre	Montant en €
Total	**193**	**105.279,13**	**27**	**23.068,64**	**94**	**72.290,78**
moins de 20 ans						
20 à 24 ans						
25 à 29 ans						
30 à 34 ans						
35 à 39 ans						
40 à 44 ans						
45 à 49 ans						
50 à 54 ans						
55 à 59 ans						
60 à 64 ans						
65 à 69 ans	4	110,88				
70 à 74 ans	5	630,08	1	53,15	1	587,44
75 à 79 ans	10	3.551,16			5	1.326,75
80 à 84 ans	17	11.492,29	1	1.924,58	1	114,35
85 à 89 ans	43	27.215,35	9	7.776,39	14	7.777,64
90 à 94 ans	67	34.147,78	7	8.922,02	34	28.568,69
95 à 99 ans	33	19.343,52	8	4.150,37	31	25.256,24
100 ans et plus	14	8.788,07	1	242,13	8	8.659,67

Partie 2 : Bénéficiaires de prestations autres que pensions

6 Garantie de revenus aux personnes âgées

Répartition du nombre de bénéficiaires et dépense mensuelle (en €)

Situation au mois de janvier 2025

L'observation s'étend à tous les bénéficiaires d'une garantie de revenus aux personnes âgées, sans prise en considération des montants des autres avantages cumulés avec la garantie de revenus.

La présente statistique comprend:

1 Une répartition par groupe d'âge des bénéficiaires et s'ils entrent en considération pour l'attribution du montant de base ou du montant de base majoré;
2 Une répartition par tranche de montant mensuel et s'ils entrent en considération pour l'attribution du montant de base ou du montant de base majoré;
3 Une répartition par combinaison de régimes de pension et s'ils entrent en considération pour l'attribution du montant de base ou du montant de base majoré;
4 Une répartition par région et province pour les paiements en Belgique et s'ils entrent en considération pour l'attribution du montant de base ou du montant de base majoré.

Cette statistique porte sur la totalité des 118.262 qui, en janvier 2025, percevaient une garantie de revenus aux personnes âgées.

Ce nombre se répartit comme suit:

Répartition des bénéficiaires repris dans la statistique par sexe s'ils entrent en considération pour l'attribution du montant de base ou du montant de base majoré	
Hommes et femmes	**118.262**
Entrant en considération pour l'attribution du montant de base	33.792
Entrant en considération pour l'attribution du montant de base majoré	83.552
Cas non répartis	918
Hommes	**42.346**
Entrant en considération pour l'attribution du montant de base	20.240
Entrant en considération pour l'attribution du montant de base majoré	21.720
Cas non répartis	386
Femmes	**75.916**
Entrant en considération pour l'attribution du montant de base	13.552
Entrant en considération pour l'attribution du montant de base majoré	61.832
Cas non répartis	532

97.252 bénéficiaires de la garantie de revenus aux personnes âgées cumulent cet avantage avec des pensions dans le régime des salariés et/ou indépendants et/ou de fonctionnaire.

6.1 Garantie de revenus aux personnes âgées

Par groupe d'âge et s'ils entrent en considération pour l'attribution du montant de base ou du montant de base majoré

Hommes et femmes

	Total		Entrant en considération pour l'attribution du montant de base		Entrant en considération pour l'attribution du montant de base majoré		Cas non répartis	
Groupe d'âge	Nombre	Montant	Nombre	Montant	Nombre	Montant	Nombre	Montant
Total	**118.262**	**85.039.735,46**	**33.792**	**17.442.090,34**	**83.552**	**67.083.906,86**	**918**	**513.738,26**
65 à 69 ans	**36.741**	**26.077.541,33**	12.414	6.770.191,75	23.846	19.034.829,42	481	272.520,16
70 à 74 ans	**28.373**	**21.294.270,93**	8.530	4.779.336,63	19.764	16.474.813,30	79	40.121,00
75 à 79 ans	**22.477**	**16.548.830,79**	5.762	2.889.151,36	16.630	13.614.726,73	85	44.952,70
80 à 84 ans	**15.163**	**10.817.195,43**	3.871	1.736.531,59	11.229	9.047.245,53	63	33.418,31
85 à 89 ans	**10.147**	**6.791.161,91**	2.362	947.970,23	7.670	5.776.265,28	115	66.926,40
90 à 94 ans	**4.212**	**2.711.480,90**	738	274.357,55	3.400	2.396.275,53	74	40.847,82
95 à 99 ans	**1.029**	**690.805,86**	112	43.338,83	900	636.908,20	17	10.558,83
100 ans et plus	**120**	**108.448,31**	3	1.212,40	113	102.842,87	4	4.393,04

Hommes

	Total		Entrant en considération pour l'attribution du montant de base		Entrant en considération pour l'attribution du montant de base majoré		Cas non répartis	
Groupe d'âge	Nombre	Montant	Nombre	Montant	Nombre	Montant	Nombre	Montant
Total	**42.346**	**28.338.945,37**	**20.240**	**10.465.769,76**	**21.720**	**17.680.008,72**	**386**	**193.166,89**
65 à 69 ans	**15.546**	**10.933.994,19**	7.434	4.127.058,82	7.880	6.679.275,22	232	127.660,15
70 à 74 ans	**10.529**	**7.528.556,01**	5.048	2.787.545,86	5.452	4.728.058,23	29	12.951,92
75 à 79 ans	**7.187**	**4.865.738,78**	3.361	1.685.581,78	3.797	3.165.794,78	29	14.362,22
80 à 84 ans	**4.591**	**2.746.900,50**	2.315	1.043.614,96	2.256	1.696.209,35	20	7.076,19
85 à 89 ans	**3.038**	**1.598.137,10**	1.496	616.817,73	1.499	962.518,55	43	18.800,82
90 à 94 ans	**1.202**	**555.175,72**	506	179.723,93	668	364.519,44	28	10.932,35
95 à 99 ans	**233**	**96.137,81**	78	25.247,21	150	69.507,36	5	1.383,24
100 ans et plus	**20**	**14.305,26**	2	179,47	18	14.125,79		

Femmes

	Total		Entrant en considération pour l'attribution du montant de base		Entrant en considération pour l'attribution du montant de base majoré		Cas non répartis	
Groupe d'âge	Nombre	Montant	Nombre	Montant	Nombre	Montant	Nombre	Montant
Total	**75.916**	**56.700.790,09**	**13.552**	**6.976.320,58**	**61.832**	**49.403.898,14**	**532**	**320.571,37**
65 à 69 ans	**21.195**	**15.143.547,14**	4.980	2.643.132,93	15.966	12.355.554,20	249	144.860,01
70 à 74 ans	**17.844**	**13.765.714,92**	3.482	1.991.790,77	14.312	11.746.755,07	50	27.169,08
75 à 79 ans	**15.290**	**11.683.092,01**	2.401	1.203.569,58	12.833	10.448.931,95	56	30.590,48
80 à 84 ans	**10.572**	**8.070.294,93**	1.556	692.916,63	8.973	7.351.036,18	43	26.342,12
85 à 89 ans	**7.109**	**5.193.024,81**	866	331.152,50	6.171	4.813.746,73	72	48.125,58
90 à 94 ans	**3.010**	**2.156.305,18**	232	94.633,62	2.732	2.031.756,09	46	29.915,47
95 à 99 ans	**796**	**594.668,05**	34	18.091,62	750	567.400,84	12	9.175,59
100 ans et plus	**100**	**94.143,05**	1	1.032,93	95	88.717,08	4	4.393,04

6.2 Garantie de revenus aux personnes âgées

Nombre de bénéficiaires et dépense mensuelle (en €) par tranche de montant et s'ils entrent en considération pour l'attribution du montant de base (majoré)

Hommes et femmes

	Total		Entrant en considération pour l'attribution du montant de base		Entrant en considération pour l'attribution du montant de base majoré		Cas non répartis	
Montant mensuel	Nombre	Montant	Nombre	Montant	Nombre	Montant	Nombre	Montant
Total	**118.262**	**85.039.735,46**	**33.792**	**17.442.090,34**	**83.552**	**67.083.906,86**	**918**	**513.738,26**
0,01 à 24,99	**2.442**	**39.284,50**	645	8.721,12	1.770	30.119,96	27	443,42
25,00 à 49,99	**4.691**	**169.441,52**	3.559	126.886,52	1.094	41.177,51	38	1.377,49
50,00 à 74,99	**2.445**	**150.495,40**	904	55.622,31	1.522	93.713,50	19	1.159,59
75,00 à 99,99	**2.251**	**198.056,10**	804	69.472,20	1.421	126.291,50	26	2.292,40
100,00 à 124,99	**2.186**	**246.091,75**	1.027	115.085,53	1.139	128.755,65	20	2.250,57
125,00 à 149,99	**2.147**	**296.134,81**	783	109.241,89	1.343	184.036,26	21	2.856,66
150,00 à 174,99	**2.056**	**335.263,47**	751	122.508,06	1.278	208.308,52	27	4.446,89
175,00 à 199,99	**2.008**	**376.985,45**	808	152.101,05	1.178	220.746,57	22	4.137,83
200,00 à 224,99	**2.110**	**447.014,29**	774	164.764,68	1.311	276.958,51	25	5.291,10
225,00 à 249,99	**2.109**	**500.912,17**	764	181.302,99	1.324	314.543,39	21	5.065,79
250,00 à 274,99	**2.143**	**563.202,16**	730	191.439,33	1.376	362.045,93	37	9.716,90
275,00 à 299,99	**1.878**	**539.313,54**	661	189.439,08	1.204	346.159,20	13	3.715,26
300,00 à 324,99	**2.123**	**662.821,71**	708	220.802,05	1.384	432.388,95	31	9.630,71
325,00 à 349,99	**2.028**	**685.096,48**	600	202.676,58	1.405	474.639,37	23	7.780,53
350,00 à 374,99	**2.193**	**795.816,79**	778	282.912,38	1.394	505.340,26	21	7.564,15
375,00 à 399,99	**2.022**	**782.972,48**	541	209.517,90	1.463	566.469,46	18	6.985,12
400,00 à 424,99	**1.841**	**760.183,21**	504	207.988,40	1.312	541.872,14	25	10.322,67
425,00 à 449,99	**1.782**	**779.442,10**	500	218.568,92	1.261	551.727,48	21	9.145,70
450,00 à 474,99	**1.998**	**924.342,81**	583	269.703,41	1.397	646.350,27	18	8.289,13
475,00 à 499,99	**1.896**	**924.546,70**	494	240.456,19	1.379	672.924,03	23	11.166,48
500,00 à 524,99	**1.874**	**960.567,81**	565	289.607,61	1.286	659.207,93	23	11.752,27
525,00 à 549,99	**1.930**	**1.037.286,60**	574	308.591,48	1.337	718.472,35	19	10.222,77
550,00 à 574,99	**2.552**	**1.429.298,60**	578	324.985,27	1.941	1.085.903,07	33	18.410,26
575,00 à 599,99	**1.875**	**1.101.993,89**	578	339.455,74	1.287	756.663,40	10	5.874,75
600,00 à 624,99	**1.886**	**1.155.406,71**	597	365.705,66	1.269	777.433,35	20	12.267,70
625,00 à 649,99	**1.915**	**1.220.964,06**	594	378.747,99	1.305	832.071,44	16	10.144,63
650,00 à 674,99	**1.946**	**1.289.311,86**	608	403.011,02	1.325	877.711,28	13	8.589,56
675,00 à 699,99	**1.856**	**1.276.495,00**	612	420.771,34	1.226	843.332,27	18	12.391,39
700,00 à 724,99	**2.019**	**1.438.391,34**	674	479.990,85	1.334	950.526,35	11	7.874,14
725,00 à 749,99	**1.914**	**1.411.670,87**	629	463.882,61	1.275	940.413,05	10	7.375,21
750,00 à 774,99	**1.948**	**1.484.581,21**	585	446.040,12	1.352	1.030.157,46	11	8.383,63
775,00 à 799,99	**1.939**	**1.527.459,94**	615	484.559,72	1.312	1.033.474,39	12	9.425,83
800,00 à 824,99	**1.909**	**1.551.142,20**	600	487.757,90	1.297	1.053.619,14	12	9.765,16
825,00 à 849,99	**1.914**	**1.603.131,92**	657	550.267,67	1.243	1.041.145,38	14	11.718,87
850,00 à 874,99	**1.860**	**1.603.507,57**	593	511.037,65	1.258	1.084.732,29	9	7.737,63
875,00 à 899,99	**1.838**	**1.631.275,31**	612	543.049,74	1.212	1.075.811,01	14	12.414,56
900,00 à 924,99	**1.615**	**1.473.133,72**	518	472.636,02	1.089	993.244,24	8	7.253,46
925,00 à 949,99	**1.659**	**1.555.320,67**	532	498.744,98	1.117	1.047.209,44	10	9.366,25
950,00 à 974,99	**1.685**	**1.621.909,82**	490	471.553,30	1.182	1.137.855,42	13	12.501,10
975,00 à 999,99	**1.681**	**1.659.765,49**	511	504.880,10	1.160	1.145.033,55	10	9.851,84
1.000,00 à 1.024,99	**1.700**	**1.722.259,29**	571	579.210,28	1.119	1.132.910,40	10	10.138,61
1.025,00 à 1.049,99	**5.770**	**6.011.701,69**	4.581	4.778.392,70	1.165	1.208.489,41	24	24.819,58
1.050,00 à 1.074,99	**1.183**	**1.256.443,12**			1.176	1.248.973,31	7	7.469,81
1.075,00 à 1.099,99	**1.139**	**1.238.509,56**			1.132	1.230.886,50	7	7.623,06
1.100,00 à 1.124,99	**1.091**	**1.213.474,27**			1.085	1.206.816,86	6	6.657,41
1.125,00 à 1.149,99	**1.084**	**1.233.079,25**			1.077	1.225.139,82	7	7.939,43
1.150,00 à 1.174,99	**1.069**	**1.242.355,20**			1.065	1.237.695,54	4	4.659,66
1.175,00 à 1.199,99	**986**	**1.170.457,45**			979	1.162.131,53	7	8.325,92
1.200,00 à 1224,99	**1.082**	**1.312.032,71**			1.076	1.304.764,68	6	7.268,03
1.225,00 à 1249,99	**1.032**	**1.277.130,57**			1.026	1.269.709,24	6	7.421,33
1.250,00 à 1274,99	**1.059**	**1.336.950,96**			1.054	1.330.637,91	5	6.313,05
1.275,00 à 1.299,99	**995**	**1.281.210,93**			993	1.278.616,41	2	2.594,52
1.300,00 à 1.324,99	**1.061**	**1.392.297,61**			1.055	1.384.411,62	6	7.885,99
1.325,00 à 1.349,99	**1.029**	**1.376.506,19**			1.022	1.367.138,53	7	9.367,66
1.350,00 à 1.374,99	**987**	**1.344.677,94**			987	1.344.677,94		
1.375,00 à 1.399,99	**913**	**1.266.899,53**			911	1.264.126,45	2	2.773,08
1.400,00 à 1.424,99	**916**	**1.293.643,23**			911	1.286.595,35	5	7.047,88
1.425,00 à 1.449,99	**935**	**1.343.709,51**			928	1.333.659,77	7	10.049,74
1.450,00 à 1.474,99	**880**	**1.286.789,46**			878	1.283.865,11	2	2.924,35
1.475,00 à 1.499,99	**903**	**1.343.818,01**			901	1.340.831,70	2	2.986,31
1.500,00 et plus	**10.284**	**15.885.756,95**			10.250	15.833.243,51	34	52.513,44

Garantie de revenus aux personnes âgées

Nombre de bénéficiaires et dépense mensuelle (en €) par tranche de montant et s'ils entrent en considération pour l'attribution du montant de base (majoré)

Hommes

	Total		Entrant en considération pour l'attribution du montant de base		Entrant en considération pour l'attribution du montant de base majoré		Cas non répartis	
Montant mensuel	Nombre	Montant	Nombre	Montant	Nombre	Montant	Nombre	Montant
Total	**42.346**	**28.338.945,37**	**20.240**	**10.465.769,76**	**21.720**	**17.680.008,72**	**386**	**193.166,89**
0,01 à 24,99	**913**	**15.188,26**	366	4.941,41	532	10.009,43	15	237,42
25,00 à 49,99	**2.342**	**83.767,21**	2.087	74.317,25	234	8.709,59	21	740,37
50,00 à 74,99	**995**	**60.884,65**	534	32.886,16	454	27.598,78	7	399,71
75,00 à 99,99	**846**	**74.423,71**	457	39.319,10	378	34.103,34	11	1.001,27
100,00 à 124,99	**899**	**101.229,74**	606	67.805,69	286	32.618,39	7	805,66
125,00 à 149,99	**854**	**117.863,14**	453	63.272,16	391	53.222,77	10	1.368,21
150,00 à 174,99	**834**	**136.093,58**	436	71.242,63	384	62.562,10	14	2.288,85
175,00 à 199,99	**785**	**147.656,43**	467	87.972,75	306	57.411,09	12	2.272,59
200,00 à 224,99	**858**	**181.310,35**	446	94.880,18	403	84.558,05	9	1.872,12
225,00 à 249,99	**834**	**198.068,45**	428	101.565,66	399	94.826,33	7	1.676,46
250,00 à 274,99	**790**	**207.527,60**	413	108.120,45	359	94.689,46	18	4.717,69
275,00 à 299,99	**703**	**201.925,22**	376	107.707,98	320	92.215,56	7	2.001,68
300,00 à 324,99	**769**	**239.890,63**	414	129.117,77	340	106.121,25	15	4.651,61
325,00 à 349,99	**727**	**245.751,15**	325	109.836,64	391	132.169,96	11	3.744,55
350,00 à 374,99	**800**	**290.595,16**	480	174.556,94	312	113.143,10	8	2.895,12
375,00 à 399,99	**701**	**271.146,78**	349	135.177,35	343	132.479,78	9	3.489,65
400,00 à 424,99	**621**	**256.411,37**	295	121.689,71	313	129.372,48	13	5.349,18
425,00 à 449,99	**610**	**266.831,04**	301	131.521,59	302	132.268,12	7	3.041,33
450,00 à 474,99	**677**	**313.249,69**	371	171.577,67	298	137.990,42	8	3.681,60
475,00 à 499,99	**689**	**335.759,76**	321	156.194,28	356	173.737,62	12	5.827,86
500,00 à 524,99	**677**	**346.903,75**	374	191.692,93	292	149.576,25	11	5.634,57
525,00 à 549,99	**689**	**370.406,32**	387	208.150,07	292	156.868,91	10	5.387,34
550,00 à 574,99	**911**	**510.039,00**	372	209.277,03	524	292.420,57	15	8.341,40
575,00 à 599,99	**620**	**364.265,92**	365	214.279,72	249	146.474,65	6	3.511,55
600,00 à 624,99	**643**	**393.881,22**	394	241.364,53	236	144.560,36	13	7.956,33
625,00 à 649,99	**672**	**428.488,98**	385	245.442,33	282	179.864,19	5	3.182,46
650,00 à 674,99	**677**	**448.701,73**	404	267.741,52	272	180.286,88	1	673,33
675,00 à 699,99	**658**	**452.594,79**	395	271.650,84	260	178.882,71	3	2.061,24
700,00 à 724,99	**693**	**493.788,32**	420	299.226,85	270	192.422,16	3	2.139,31
725,00 à 749,99	**689**	**508.225,63**	420	309.765,17	265	195.508,56	4	2.951,90
750,00 à 774,99	**663**	**505.278,09**	373	284.426,62	285	217.030,28	5	3.821,19
775,00 à 799,99	**717**	**564.675,78**	389	306.420,10	324	255.104,86	4	3.150,82
800,00 à 824,99	**700**	**568.647,59**	397	322.719,05	298	241.860,29	5	4.068,25
825,00 à 849,99	**717**	**600.825,11**	416	348.601,36	297	248.873,72	4	3.350,03
850,00 à 874,99	**714**	**615.473,00**	383	330.154,47	326	281.029,12	5	4.289,41
875,00 à 899,99	**707**	**627.439,60**	394	349.653,57	308	273.340,29	5	4.445,74
900,00 à 924,99	**620**	**565.772,67**	333	303.882,87	284	259.164,02	3	2.725,78
925,00 à 949,99	**611**	**572.765,84**	318	298.111,30	289	270.905,19	4	3.749,35
950,00 à 974,99	**645**	**620.849,86**	312	300.213,71	328	315.824,05	5	4.812,10
975,00 à 999,99	**636**	**627.987,41**	317	313.161,07	316	311.873,99	3	2.952,35
1.000,00 à 1.024,99	**676**	**685.165,43**	344	348.827,81	324	328.242,26	8	8.095,36
1.025,00 à 1.049,99	**2.708**	**2.813.085,91**	2.423	2.517.303,47	273	283.381,24	12	12.401,20
1.050,00 à 1.074,99	**313**	**332.502,02**			310	329.299,30	3	3.202,72
1.075,00 à 1.099,99	**317**	**344.683,33**			317	344.683,33		
1.100,00 à 1.124,99	**319**	**354.819,30**			318	353.718,26	1	1.101,04
1.125,00 à 1.149,99	**300**	**341.285,51**			298	339.016,05	2	2.269,46
1.150,00 à 1.174,99	**291**	**338.379,04**			289	336.055,94	2	2.323,10
1.175,00 à 1.199,99	**299**	**355.017,46**			297	352.655,27	2	2.362,19
1.200,00 à 1.224,99	**329**	**398.958,18**			327	396.521,44	2	2.436,74
1.225,00 à 1.249,99	**302**	**373.764,39**			300	371.289,89	2	2.474,50
1.250,00 à 1.274,99	**357**	**450.760,42**			357	450.760,42		
1.275,00 à 1.299,99	**326**	**419.784,26**			326	419.784,26		
1.300,00 à 1.324,99	**333**	**436.925,96**			333	436.925,96		
1.325,00 à 1.349,99	**321**	**429.491,65**			318	425.489,51	3	4.002,14
1.350,00 à 1.374,99	**343**	**467.199,91**			343	467.199,91		
1.375,00 à 1.399,99	**300**	**416.106,90**			300	416.106,90		
1.400,00 à 1.424,99	**310**	**437.830,15**			308	435.006,90	2	2.823,25
1.425,00 à 1.449,99	**318**	**457.094,86**			318	457.094,86		
1.450,00 à 1.474,99	**278**	**406.548,24**			277	405.084,27	1	1.463,97
1.475,00 à 1.499,99	**318**	**473.285,59**			318	473.285,59		
1.500,00 et plus	**2.382**	**3.673.672,33**			2.371	3.656.728,49	11	16.943,84

Garantie de revenus aux personnes âgées

Nombre de bénéficiaires et dépense mensuelle (en €) par tranche de montant et s'ils entrent en considération pour l'attribution du montant de base (majoré)

Femmes

Montant mensuel	Total		Entrant en considération pour l'attribution du montant de base		Entrant en considération pour l'attribution du montant de base majoré		Cas non répartis	
	Nombre	Montant	Nombre	Montant	Nombre	Montant	Nombre	Montant
Total	**75.916**	**56.700.790,09**	**13.552**	**6.976.320,58**	**61.832**	**49.403.898,14**	**532**	**320.571,37**
0,01 à 24,99	**1.529**	**24.096,24**	279	3.779,71	1.238	20.110,53	12	206,00
25,00 à 49,99	**2.349**	**85.674,31**	1.472	52.569,27	860	32.467,92	17	637,12
50,00 à 74,99	**1.450**	**89.610,75**	370	22.736,15	1.068	66.114,72	12	759,88
75,00 à 99,99	**1.405**	**123.632,39**	347	30.153,10	1.043	92.188,16	15	1.291,13
100,00 à 124,99	**1.287**	**144.862,01**	421	47.279,84	853	96.137,26	13	1.444,91
125,00 à 149,99	**1.293**	**178.271,67**	330	45.969,73	952	130.813,49	11	1.488,45
150,00 à 174,99	**1.222**	**199.169,89**	315	51.265,43	894	145.746,42	13	2.158,04
175,00 à 199,99	**1.223**	**229.329,02**	341	64.128,30	872	163.335,48	10	1.865,24
200,00 à 224,99	**1.252**	**265.703,94**	328	69.884,50	908	192.400,46	16	3.418,98
225,00 à 249,99	**1.275**	**302.843,72**	336	79.737,33	925	219.717,06	14	3.389,33
250,00 à 274,99	**1.353**	**355.674,56**	317	83.318,88	1.017	267.356,47	19	4.999,21
275,00 à 299,99	**1.175**	**337.388,32**	285	81.731,10	884	253.943,64	6	1.713,58
300,00 à 324,99	**1.354**	**422.931,08**	294	91.684,28	1.044	326.267,70	16	4.979,10
325,00 à 349,99	**1.301**	**439.345,33**	275	92.839,94	1.014	342.469,41	12	4.035,98
350,00 à 374,99	**1.393**	**505.221,63**	298	108.355,44	1.082	392.197,16	13	4.669,03
375,00 à 399,99	**1.321**	**511.825,70**	192	74.340,55	1.120	433.989,68	9	3.495,47
400,00 à 424,99	**1.220**	**503.771,84**	209	86.298,69	999	412.499,66	12	4.973,49
425,00 à 449,99	**1.172**	**512.611,06**	199	87.047,33	959	419.459,36	14	6.104,37
450,00 à 474,99	**1.321**	**611.093,12**	212	98.125,74	1.099	508.359,85	10	4.607,53
475,00 à 499,99	**1.207**	**588.786,94**	173	84.261,91	1.023	499.186,41	11	5.338,62
500,00 à 524,99	**1.197**	**613.664,06**	191	97.914,68	994	509.631,68	12	6.117,70
525,00 à 549,99	**1.241**	**666.880,28**	187	100.441,41	1.045	561.603,44	9	4.835,43
550,00 à 574,99	**1.641**	**919.259,60**	206	115.708,24	1.417	793.482,50	18	10.068,86
575,00 à 599,99	**1.255**	**737.727,97**	213	125.176,02	1.038	610.188,75	4	2.363,20
600,00 à 624,99	**1.243**	**761.525,49**	203	124.341,13	1.033	632.872,99	7	4.311,37
625,00 à 649,99	**1.243**	**792.475,08**	209	133.305,66	1.023	652.207,25	11	6.962,17
650,00 à 674,99	**1.269**	**840.610,13**	204	135.269,50	1.053	697.424,40	12	7.916,23
675,00 à 699,99	**1.198**	**823.900,21**	217	149.120,50	966	664.449,56	15	10.330,15
700,00 à 724,99	**1.326**	**944.603,02**	254	180.764,00	1.064	758.104,19	8	5.734,83
725,00 à 749,99	**1.225**	**903.445,24**	209	154.117,44	1.010	744.904,49	6	4.423,31
750,00 à 774,99	**1.285**	**979.303,12**	212	161.613,50	1.067	813.127,18	6	4.562,44
775,00 à 799,99	**1.222**	**962.784,16**	226	178.139,62	988	778.369,53	8	6.275,01
800,00 à 824,99	**1.209**	**982.494,61**	203	165.038,85	999	811.758,85	7	5.696,91
825,00 à 849,99	**1.197**	**1.002.306,81**	241	201.666,31	946	792.271,66	10	8.368,84
850,00 à 874,99	**1.146**	**988.034,57**	210	180.883,18	932	803.703,17	4	3.448,22
875,00 à 899,99	**1.131**	**1.003.835,71**	218	193.396,17	904	802.470,72	9	7.968,82
900,00 à 924,99	**995**	**907.361,05**	185	168.753,15	805	734.080,22	5	4.527,68
925,00 à 949,99	**1.048**	**982.554,83**	214	200.633,68	828	776.304,25	6	5.616,90
950,00 à 974,99	**1.040**	**1.001.059,96**	178	171.339,59	854	822.031,37	8	7.689,00
975,00 à 999,99	**1.045**	**1.031.778,08**	194	191.719,03	844	833.159,56	7	6.899,49
1.000,00 à 1.024,99	**1.024**	**1.037.093,86**	227	230.382,47	795	804.668,14	2	2.043,25
1.025,00 à 1.049,99	**3.062**	**3.198.615,78**	2.158	2.261.089,23	892	925.108,17	12	12.418,38
1.050,00 à 1.074,99	**870**	**923.941,10**			866	919.674,01	4	4.267,09
1.075,00 à 1.099,99	**822**	**893.826,23**			815	886.203,17	7	7.623,06
1.100,00 à 1.124,99	**772**	**858.654,97**			767	853.098,60	5	5.556,37
1.125,00 à 1.149,99	**784**	**891.793,74**			779	886.123,77	5	5.669,97
1.150,00 à 1.174,99	**778**	**903.976,16**			776	901.639,60	2	2.336,56
1.175,00 à 1.199,99	**687**	**815.439,99**			682	809.476,26	5	5.963,73
1.200,00 à 1224,99	**753**	**913.074,53**			749	908.243,24	4	4.831,29
1.225,00 à 1249,99	**730**	**903.366,18**			726	898.419,35	4	4.946,83
1.250,00 à 1274,99	**702**	**886.190,54**			697	879.877,49	5	6.313,05
1.275,00 à 1.299,99	**669**	**861.426,67**			667	858.832,15	2	2.594,52
1.300,00 à 1.324,99	**728**	**955.371,65**			722	947.485,66	6	7.885,99
1.325,00 à 1.349,99	**708**	**947.014,54**			704	941.649,02	4	5.365,52
1.350,00 à 1.374,99	**644**	**877.478,03**			644	877.478,03		
1.375,00 à 1.399,99	**613**	**850.792,63**			611	848.019,55	2	2.773,08
1.400,00 à 1.424,99	**606**	**855.813,08**			603	851.588,45	3	4.224,63
1.425,00 à 1.449,99	**617**	**886.614,65**			610	876.564,91	7	10.049,74
1.450,00 à 1.474,99	**602**	**880.241,22**			601	878.780,84	1	1.460,38
1.475,00 à 1.499,99	**585**	**870.532,42**			583	867.546,11	2	2.986,31
1.500,00 et plus	**7.902**	**12.212.084,62**			7.879	12.176.515,02	23	35.569,60

6.3 Garantie de revenus aux personnes âgées

Nombre de bénéficiaires et dépense mensuelle (en €) par combinaison de régimes de pension et s'ils entrent en considération pour l'attribution du montant de base (majoré)

Hommes et femmes

	Total		Entrant en considération pour l'attribution du montant de base		Entrant en considération pour l'attribution du montant de base majoré		Cas non répartis	
Combinaisons	Nombre	Montant	Nombre	Montant	Nombre	Montant	Nombre	Montant
Total								
Total	**118.262**	**169.457.101,65**	**33.792**	**39.098.252,26**	**83.552**	**129.132.088,69**	**918**	**1.226.760,70**
Grapa	118.262	85.039.735,46	33.792	17.442.090,34	83.552	67.083.906,86	918	513.738,26
Salariés	93.141	71.421.907,82	21.327	17.624.346,49	71.064	53.194.177,67	750	603.383,66
Indépendants	34.932	12.995.458,37	7.758	4.031.815,43	26.903	8.854.004,16	271	109.638,78
Fonctionnaires	3.313		593		2.685		35	
Grapa								
Total	**21.010**	**21.526.631,98**	**10.783**	**6.863.696,18**	**10.100**	**14.566.653,36**	**127**	**96.282,44**
Grapa		21.526.631,98		6.863.696,18		14.566.653,36		96.282,44
Grapa + salariés								
Total	**60.001**	**92.037.894,04**	**14.818**	**20.965.507,16**	**44.687**	**70.343.689,10**	**496**	**728.697,78**
Grapa		41.505.551,68		7.318.517,99		33.914.469,30		272.564,39
Salariés		50.532.342,36		13.646.989,17		36.429.219,80		456.133,39
Grapa + salariés + indépendants								
Total	**30.120**	**47.214.775,07**	**6.017**	**8.902.101,34**	**23.883**	**37.993.466,79**	**220**	**319.206,94**
Grapa		17.798.448,35		2.325.286,37		15.358.808,89		114.353,09
Salariés		19.425.695,85		3.742.827,73		15.550.871,32		131.996,80
Indépendants		9.990.630,87		2.833.987,24		7.083.786,58		72.857,05
Grapa + salariés + fonctionnaires								
Total	**2.078**	**2.114.117,89**	**346**	**287.022,36**	**1.709**	**1.806.814,03**	**23**	**20.281,50**
Grapa		1.099.318,69		127.013,33		963.665,00		8.640,36
Salariés		1.014.799,20		160.009,03		843.149,03		11.641,14
Fonctionnaires								
Grapa + salariés + indépendants+ fonctionnaires								
Total	**942**	**1.103.136,15**	**146**	**166.994,21**	**785**	**927.074,29**	**11**	**9.067,65**
Grapa		472.479,99		49.978,72		418.298,06		4203,21
Salariés		449.070,41		74.520,56		370.937,52		3612,33
Indépendants		181.585,75		42.494,93		137.838,71		1252,11
Fonctionnaires								
Grapa + indépendants								
Total	**3.818**	**5.241.405,18**	**1.581**	**1.856.354,93**	**2.197**	**3.332.358,58**	**40**	**52.691,67**
Grapa		2.442.718,28		709.016,17		1.716.540,06		17.162,05
Indépendants		2.798.686,90		1.147.338,76		1.615.818,52		35.529,62
Grapa + indépendants + fonctionnaires								
Total	**52**	**54.177,47**	**14**	**14.076,91**	**38**	**40.100,56**		
Grapa		29.622,62		6.082,41		23.540,21		
Indépendants		24.554,85		7.994,50		16.560,35		
Fonctionnaires								
Grapa + fonctionnaires								
Total	**241**	**164.963,87**	**87**	**42.499,17**	**153**	**121.931,98**	**1**	**532,72**
Grapa		164.963,87		42.499,17		121.931,98		532,72
Fonctionnaires								

Garantie de revenus aux personnes âgées

Nombre de bénéficiaires et dépense mensuelle (en €) par combinaison de régimes de pension et s'ils entrent en considération pour l'attribution du montant de base (majoré)

Hommes

	Total		Entrant en considération pour l'attribution du montant de base		Entrant en considération pour l'attribution du montant de base majoré		Cas non répartis	
Combinaisons	Nombre	Montant	Nombre	Montant	Nombre	Montant	Nombre	Montant
Total								
Total	**42.346**	**63.570.747,29**	**20.240**	**29.248.692,90**	**21.720**	**33.772.419,69**	**386**	**549.634,70**
Grapa	42.346	28.338.945,37	20.240	10.465.769,76	21.720	17.680.008,72	386	193.166,89
Salariés	34.820	28.308.866,73	15.784	15.044.945,56	18.707	12.968.588,90	329	295.332,27
Indépendants	14.516	6.922.935,19	6.102	3.737.977,58	8.282	3.123.822,07	132	61.135,54
Fonctionnaires	1.228		436		776		16	
Grapa								
Total	**5.320**	**5.829.423,52**	**3.193**	**2.894.929,23**	**2.092**	**2.908.518,37**	**35**	**25.975,92**
Grapa		5.829.423,52		2.894.929,23		2.908.518,37		25.975,92
Grapa + salariés								
Total	**21.712**	**34.159.001,60**	**10.648**	**16.673.923,04**	**10.854**	**17.155.460,71**	**210**	**329.617,85**
Grapa		14.048.181,84		5.080.901,01		8.866.204,38		101.076,45
Salariés		20.110.819,76		11.593.022,03		8.289.256,33		228.541,40
Grapa + salariés + indépendants								
Total	**12.003**	**19.218.781,34**	**4.764**	**7.615.752,21**	**7.136**	**11.456.500,99**	**103**	**146.528,14**
Grapa		6.555.995,15		1.760.927,12		4.745.398,63		49.669,40
Salariés		7.568.671,03		3.249.591,15		4.261.761,06		57.318,82
Indépendants		5.094.115,16		2.605.233,94		2.449.341,30		39.539,92
Grapa + salariés + fonctionnaires								
Total	**696**	**775.262,86**	**244**	**222.505,48**	**443**	**543.062,21**	**9**	**9.695,17**
Grapa		360.829,70		89.472,63		268.185,65		3.171,42
Salariés		414.433,16		133.032,85		274.876,56		6.523,75
Fonctionnaires								
Grapa + salariés + indépendants + fonctionnaires								
Total	**409**	**511.711,51**	**128**	**154.467,88**	**274**	**350.425,56**	**7**	**6.818,07**
Grapa		207.149,58		45.021,47		159.176,13		2.951,98
Salariés		214.942,78		69.299,53		142.694,95		2.948,30
Indépendants		89.619,15		40.146,88		48.554,48		917,79
Fonctionnaires								
Grapa + indépendants								
Total	**2.083**	**2.985.599,13**	**1.199**	**1.647.379,89**	**862**	**1.307.219,69**	**22**	**30.999,55**
Grapa		1.260.476,36		562.668,16		687.486,48		10.321,72
Indépendants		1.725.122,77		1.084.711,73		619.733,21		20.677,83
Grapa + indépendants + fonctionnaires								
Total	**21**	**25.723,08**	**11**	**13.126,89**	**10**	**12.596,19**		
Grapa		11.644,97		5.241,86		6.403,11		
Indépendants		14.078,11		7.885,03		6.193,08		
Fonctionnaires								
Grapa + fonctionnaires								
Total	**102**	**65.244,25**	**53**	**26.608,28**	**49**	**38.635,97**		
Grapa		65.244,25		26.608,28		38.635,97		
Fonctionnaires								

Garantie de revenus aux personnes âgées

Nombre de bénéficiaires et dépense mensuelle (en €) par combinaison de régimes de pension et s'ils entrent en considération pour l'attribution du montant de base (majoré)

Femmes

	Total		Entrant en considération pour l'attribution du montant de base		Entrant en considération pour l'attribution du montant de base majoré		Cas non répartis	
Combinaisons	Nombre	Montant	Nombre	Montant	Nombre	Montant	Nombre	Montant
Total								
Total	**75.916**	**105.886.354,36**	**13.552**	**9.849.559,36**	**61.832**	**95.359.669,00**	**532**	**677.126,00**
Grapa	75.916	56.700.790,09	13.552	6.976.320,58	61.832	49.403.898,14	532	320.571,37
Salariés	58.321	43.113.041,09	5.543	2.579.400,93	52.357	40.225.588,77	421	308.051,39
Indépendants	20.416	6.072.523,18	1.656	293.837,85	18.621	5.730.182,09	139	48.503,24
Fonctionnaires	2.085		157		1.909		19	
Grapa								
Total	**15.690**	**15.697.208,46**	**7.590**	**3.968.766,95**	**8.008**	**11.658.134,99**	**92**	**70.306,52**
Grapa		15.697.208,46		3.968.766,95		11.658.134,99		70.306,52
Grapa + salariés								
Total	**38.289**	**57.878.892,44**	**4.170**	**4.291.584,12**	**33.833**	**53.188.228,39**	**286**	**399.079,93**
Grapa		27.457.369,84		2.237.616,98		25.048.264,92		171.487,94
Salariés		30.421.522,60		2.053.967,14		28.139.963,47		227.591,99
Grapa + salariés + indépendants								
Total	**18.117**	**27.995.993,73**	**1.253**	**1.286.349,13**	**16.747**	**26.536.965,80**	**117**	**172.678,80**
Grapa		11.242.453,20		564.359,25		10.613.410,26		64.683,69
Salariés		11.857.024,82		493.236,58		11.289.110,26		74.677,98
Indépendants		4.896.515,71		228.753,30		4.634.445,28		33.317,13
Grapa + salariés + fonctionnaires								
Total	**1.382**	**1.338.855,03**	**102**	**64.516,88**	**1.266**	**1.263.751,82**	**14**	**10.586,33**
Grapa		738.488,99		37.540,70		695.479,35		5.468,94
Salariés		600.366,04		26.976,18		568.272,47		5.117,39
Fonctionnaires								
Grapa + salariés + indépendants + fonctionnaires								
Total	**533**	**591.424,64**	**18**	**12.526,33**	**511**	**576.648,73**	**4**	**2.249,58**
Grapa		265.330,41		4.957,25		259.121,93		1.251,23
Salariés		234.127,63		5.221,03		228.242,57		664,03
Indépendants		91.966,60		2.348,05		89.284,23		334,32
Fonctionnaires								
Grapa + indépendants								
Total	**1.735**	**2.255.806,05**	**382**	**208.975,04**	**1.335**	**2.025.138,89**	**18**	**21.692,12**
Grapa		1.182.241,92		146.348,01		1.029.053,58		6.840,33
Indépendants		1.073.564,13		62.627,03		996.085,31		14.851,79
Grapa + indépendants + fonctionnaires								
Total	**31**	**28.454,39**	**3**	**950,02**	**28**	**27.504,37**		
Grapa		17.977,65		840,55		17.137,10		
Indépendants		10.476,74		109,47		10.367,27		
Fonctionnaires								
Grapa + fonctionnaires								
Total	**139**	**99.719,62**	**34**	**15.890,89**	**104**	**83.296,01**	**1**	**532,72**
Grapa		99.719,62		15.890,89		83.296,01		532,72
Fonctionnaires								

6.4 Garantie de revenus aux personnes âgées

Paiements en Belgique: par région et province et s'ils entrent en considération pour l'attribution du montant de base ou du montant de base majoré

Hommes et femmes

Belgique

Région	*Total* Nombre	*Total* Montant	Entrant en considération pour l'attribution du montant de base Nombre	Entrant en considération pour l'attribution du montant de base Montant	Entrant en considération pour l'attribution du montant de base majoré Nombre	Entrant en considération pour l'attribution du montant de base majoré Montant	Cas non répartis Nombre	Cas non répartis Montant
TOTAL	**117.182**	**84.491.344,33**	**33.504**	**17.321.905,98**	**82.768**	**66.656.889,12**	**910**	**512.549,23**
Région Bxl-Capitale	**23.395**	**20.420.293,31**	**7.293**	**4.676.159,49**	**15.940**	**15.633.691,99**	**162**	**110.441,83**
Hommes	9.630	7.717.768,39	4.730	2.977.300,01	4.829	4.695.561,51	71	44.906,87
Femmes	13.765	12.702.524,92	2.563	1.698.859,48	11.111	10.938.130,48	91	65.534,96
Région flamande	**51.713**	**35.192.535,76**	**15.473**	**7.712.604,45**	**35.722**	**27.201.447,61**	**518**	**278.483,70**
Hommes	18.047	11.254.524,21	9.022	4.518.100,69	8.807	6.631.049,28	218	105.374,24
Femmes	33.666	23.938.011,55	6.451	3.194.503,76	26.915	20.570.398,33	300	173.109,46
Région wallonne	**42.074**	**28.878.515,26**	**10.738**	**4.933.142,04**	**31.106**	**23.821.749,52**	**230**	**123.623,70**
Hommes	13.934	8.991.825,50	6.230	2.865.656,69	7.614	6.083.851,73	90	42.317,08
Femmes	28.140	19.886.689,76	4.508	2.067.485,35	23.492	17.737.897,79	140	81.306,62

Région flamande

Province	*Total* Nombre	*Total* Montant	Entrant en considération pour l'attribution du montant de base Nombre	Entrant en considération pour l'attribution du montant de base Montant	Entrant en considération pour l'attribution du montant de base majoré Nombre	Entrant en considération pour l'attribution du montant de base majoré Montant	Cas non répartis Nombre	Cas non répartis Montant
Anvers	**16.799**	**12.229.515,92**	**5.049**	**2.825.004,16**	**11.601**	**9.313.385,91**	**149**	**91.125,85**
Hommes	6.073	4.127.318,61	3.137	1.759.606,77	2.868	2.332.107,01	68	35.604,83
Femmes	10.726	8.102.197,31	1.912	1.065.397,39	8.733	6.981.278,90	81	55.521,02
Brabant Flamand	**6.450**	**4.759.863,34**	**1.994**	**1.157.258,72**	**4.377**	**3.561.626,60**	**79**	**40.978,02**
Hommes	2.255	1.512.746,02	1.129	639.440,52	1.087	853.950,67	39	19.354,83
Femmes	4.195	3.247.117,32	865	517.818,20	3.290	2.707.675,93	40	21.623,19
Flandre Occidentale	**11.167**	**6.806.174,72**	**3.258**	**1.281.506,00**	**7.801**	**5.475.451,10**	**108**	**49.217,62**
Hommes	3.776	2.033.569,88	1.780	705.436,16	1.953	1.309.148,03	43	18.985,69
Femmes	7.391	4.772.604,84	1.478	576.069,84	5.848	4.166.303,07	65	30.231,93
Flandre Orientale	**11.358**	**7.687.740,54**	**3.564**	**1.737.569,50**	**7.682**	**5.889.362,96**	**112**	**60.808,08**
Hommes	4.024	2.490.306,16	2.056	1.006.799,81	1.922	1.461.076,91	46	22.429,44
Femmes	7.334	5.197.434,38	1.508	730.769,69	5.760	4.428.286,05	66	38.378,64
Limbourg	**5.939**	**3.709.241,24**	**1.608**	**711.266,07**	**4.261**	**2.961.621,04**	**70**	**36.354,13**
Hommes	1.919	1.090.583,54	920	406.817,43	977	674.766,66	22	8.999,45
Femmes	4.020	2.618.657,70	688	304.448,64	3.284	2.286.854,38	48	27.354,68

Région wallonne

Province	*Total* Nombre	*Total* Montant	Entrant en considération pour l'attribution du montant de base Nombre	Entrant en considération pour l'attribution du montant de base Montant	Entrant en considération pour l'attribution du montant de base majoré Nombre	Entrant en considération pour l'attribution du montant de base majoré Montant	Cas non répartis Nombre	Cas non répartis Montant
Brabant Wallon	**2.946**	**2.060.630,72**	**830**	**423.233,41**	**2.098**	**1.627.018,92**	**18**	**10.378,39**
Hommes	988	647.262,74	485	243.083,51	493	398.027,29	10	6.151,94
Femmes	1.958	1.413.367,98	345	180.149,90	1.605	1.228.991,63	8	4.226,45
Hainaut	**16.629**	**10.798.908,50**	**4.225**	**1.630.266,26**	**12.316**	**9.117.669,60**	**88**	**50.972,64**
Hommes	5.221	3.084.257,93	2.455	948.640,77	2.738	2.123.426,71	28	12.190,45
Femmes	11.408	7.714.650,57	1.770	681.625,49	9.578	6.994.242,89	60	38.782,19
Liège	**14.348**	**10.611.853,91**	**3.685**	**2.038.681,16**	**10.587**	**8.531.225,12**	**76**	**41.947,63**
Hommes	5.084	3.641.675,04	2.233	1.245.583,39	2.812	2.377.212,99	39	18.878,66
Femmes	9.264	6.970.178,87	1.452	793.097,77	7.775	6.154.012,13	37	23.068,97
Luxembourg	**2.411**	**1.608.264,01**	**563**	**242.345,61**	**1.832**	**1.358.856,35**	**16**	**7.062**
Hommes	791	481.082,06	307	124.755,43	479	353.465,95	5	2.860,68
Femmes	1.620	1.127.181,95	256	117.590,18	1.353	1.005.390,40	11	4.201,37
Namur	**5.740**	**3.798.858,12**	**1.435**	**598.615,60**	**4.273**	**3.186.979,53**	**32**	**13.262,99**
Hommes	1.850	1.137.547,73	750	303.593,59	1.092	831.718,79	8	2.235,35
Femmes	3.890	2.661.310,39	685	295.022,01	3.181	2.355.260,74	24	11.027,64

7 Revenu garanti aux personnes âgées

Nombre de bénéficiaires et dépense mensuelle correspondantes

Situation au mois de janvier 2025

Par combinaison de régimes de pension

L'observation s'étend à tous les bénéficiaires d'un revenu garanti aux personnes âgées, indépendamment du fait qu'il soit cumulé ou non avec une pension. Le nombre des bénéficiaires d'un revenu garanti aux personnes âgées qui cumulent un revenu garanti avec un avantage de pension est de 844.

Depuis le 1er juin 2001, le revenu garanti aux personnes âgées est remplacé par la garantie de revenus aux personnes âgées. Ce n'est que s'il s'avère que le revenu garanti est plus avantageux que la garantie de revenus que le droit acquis à un revenu garanti est maintenu.

La présente statistique porte sur la totalité des 1.000 bénéficiaires qui, en janvier 2025 percevaient un revenu garanti aux personnes âgées.

Nombre de bénéficiaires du revenu garanti aux personnes âgées et dépense mensuelle (en €) par combinaison de régimes de pension

Combinaisons	Hommes et Femmes		Hommes		Femmes	
	Nombre	Montant	Nombre	Montant	Nombre	Montant
Total						
Total	**1.000**	**999.841,75**	**71**	**70.477,28**	**929**	**929.364,47**
Revenu garanti	1.000	593.024,16	71	47.231,70	929	545.792,46
Salariés	752	363.952,80	43	18.294,36	709	345.658,44
Indépendants	171	42.864,79	21	4.951,22	150	37.913,57
Fonctionnaires	92		14		78	
Revenu garanti						
Total	**156**	**157.261,16**	**12**	**12.292,03**	**144**	**144.969,13**
Revenu garanti		157.261,16		12.292,03		144.969,13
Revenu garanti + salariés						
Total	**584**	**616.899,61**	**24**	**27.964,97**	**560**	**588.934,64**
Revenu garanti		304.339,95		13.983,64		290.356,31
Salariés		312.559,66		13.981,33		298.578,33
Revenu garanti + salariés + indépendants						
Total	**112**	**116.935,78**	**14**	**15.501,95**	**98**	**101.433,83**
Revenu garanti		48.604,77		8.706,92		39.897,85
Salariés		41.881,31		4.049,11		37.832,20
Indépendants		26.449,70		2.745,92		23.703,78
Revenu garanti + salariés + fonctionnaires						
Total	**54**	**30.306,22**	**5**	**1.983,99**	**49**	**28.322,23**
Revenu garanti		21.280,59		1.720,07		19.560,52
Salariés		9.025,63		263,92		8.761,71
Fonctionnaires						
Revenu garanti + salariés + indépendants + fonctionnaires						
Total	**2**	**2.079,36**			**2**	**2.079,36**
Revenu garanti		1.398,55				1.398,55
Salariés		486,20				486,20
Indépendants		194,61				194,61
Fonctionnaires						
Revenu garanti + indépendants						
Total	**56**	**56.900,71**	**7**	**7.716,67**	**49**	**49.184,04**
Revenu garanti		40.972,07		5.511,37		35.460,70
Indépendants		15.928,64		2.205,30		13.723,34
Revenu garanti + indépendants + fonctionnaires						
Total	**1**	**742,83**			**1**	**742,83**
Revenu garanti		450,99				450,99
Indépendants		291,84				291,84
Fonctionnaires						
Revenu garanti + fonctionnaires						
Total	**35**	**18.716,08**	**9**	**5.017,67**	**26**	**13.698,41**
Revenu garanti		18.716,08		5.017,67		13.698,41
Fonctionnaires						

8 Allocation aux handicapés

Répartition du nombre de bénéficiaires et d'avantages

L'observation s'étend à tous les bénéficiaires d'au moins un avantage dans le régime des handicapés qu'il soit cumulé ou non avec une pension ou un autre avantage.

Ces avantages sont :

~ l'allocation complémentaire de handicapé;
~ l'allocation de complément du revenu garanti aux personnes âgées;
~ l'allocation pour l'aide d'une tierce personne.

Au mois de janvier 2025, 191 personnes bénéficiaient d'un avantage dans le régime des handicapés.

Nombre de bénéficiaires et nombre d'avantages d'allocations aux handicapés

Combinaisons des prestations «handicapés» payées effectivement	**Nombre de bénéficiaires**	Nombre d'avantages		
		Allocation complémentaire	Allocation de complément du revenu garanti	Allocation pour l'aide d'une tierce personne
Total	**191**	**172**	**9**	**81**
1. Allocation complémentaire	**106**	106		
2. Allocation complémentaire + allocation pour l'aide d'une tierce personne	**66**	66		66
3. Allocation de complément du revenu garanti	**4**		4	
4. Allocation de complément du revenu garanti + allocation pour l'aide d'une tierce personne	**5**		5	5
5. Allocation pour l'aide d'une tierce personne	**10**			10

Les montants des prestations liquidés en janvier 2025 sont liés à l'indice-pivot 176,06 (base 1996).

Partie 3: Bénéficiaires de prestations payés par le SFP

9 Répartition par groupe d'âge et suivant l'importance du montant mensuel (en €)

Situation au mois de janvier 2025

L'observation s'étend à tous les bénéficiaires de prestations Service Pensions-Régime salarié et indépendant (ex-ONP).

Ces bénéficiaires combinent un ou plusieurs des avantages:

- un avantage de pension de salariés et/ou d'indépendants;
- une garantie de revenus aux personnes âgées ou un revenu garanti aux personnes âgées;
- une rente de travailleur salarié;
- une pension inconditionnelle d'indépendant;
- une allocation aux handicapés;
- une allocation de transition

Remarque :

Il est tenu compte du bénéfice (éventuel) d'une pension de fonctionnaires, mais le montant octroyé n'est pas pris en compte.

Cette statistique porte sur la totalité des 2.489.512 bénéficiaires de prestations payés par le SFP-(uniquement pour les pensions des régimes salarié et indépendant) au mois de janvier 2025.

Hommes et femmes

Nombre de bénéficiaires de prestations SFP- Régime salarié et indépendant par groupe d'âge et suivant l'importance du montant mensuel (en €)

Groupe d'âge	**Nombre total de bénéficiaires**	Moins de 125,00	125,00 à 249,99	250,00 à 374,99	375,00 à 499,99	500,00 à 624,99
Total	**2.489.512**	**283.233**	**109.665**	**63.962**	**48.197**	**47.459**
moins de 20 ans						
20 à 24 ans	**4**					
25 à 29 ans	**55**	5	3		3	2
30 à 34 ans	**218**	14	10	8	3	12
35 à 39 ans	**610**	43	18	19	18	18
40 à 44 ans	**1.340**	73	49	43	38	49
45 à 49 ans	**2.305**	105	91	70	67	68
50 à 54 ans	**5.472**	286	197	139	116	147
55 à 59 ans	**12.787**	724	399	314	252	251
60 à 64 ans	**199.676**	11.694	5.278	2.785	1.849	1.898
65 à 69 ans	**660.598**	85.633	27.175	16.007	12.211	13.929
70 à 74 ans	**542.059**	70.745	23.530	13.675	10.160	10.630
75 à 79 ans	**442.887**	52.930	20.841	11.831	8.963	8.830
80 à 84 ans	**278.371**	29.612	14.300	7.795	6.253	5.349
85 à 89 ans	**206.978**	19.431	10.589	6.521	4.869	3.875
90 à 94 ans	**106.285**	9.282	5.549	3.676	2.592	1.866
95 à 99 ans	**26.636**	2.372	1.451	932	709	470
100 ans et plus	**3.231**	284	185	147	94	65

Groupe d'âge	625,00 à 749,99	750,00 à 874,99	875,00 à 999,99	1.000,00 à 1.124,99	1.125,00 à 1.249,99	1.250,00 à 1.374,99
Total	**44.647**	**40.344**	**35.773**	**41.785**	**40.523**	**48.014**
moins de 20 ans						
20 à 24 ans					1	1
25 à 29 ans	2	1	3	4	2	5
30 à 34 ans	11	7	12	8	7	9
35 à 39 ans	19	24	22	27	22	19
40 à 44 ans	41	35	30	36	42	47
45 à 49 ans	64	50	73	66	67	84
50 à 54 ans	117	124	123	203	151	156
55 à 59 ans	227	255	246	407	253	324
60 à 64 ans	1.718	1.644	1.451	2.092	2.582	2.946
65 à 69 ans	14.307	12.608	10.907	13.046	12.199	14.316
70 à 74 ans	10.798	10.245	9.031	9.939	9.224	10.649
75 à 79 ans	7.871	7.175	6.557	7.114	6.848	8.151
80 à 84 ans	4.592	4.019	3.576	4.061	4.011	5.027
85 à 89 ans	3.030	2.645	2.308	2.953	3.057	3.697
90 à 94 ans	1.427	1.200	1.105	1.396	1.591	1.958
95 à 99 ans	380	268	289	388	417	563
100 ans et plus	43	44	40	45	49	62

Groupe d'âge	1.375,00 à 1.499,99	1.500,00 à 1.624,99	1.625,00 à 1.749,99	1.750,00 à 1.874,99	1.875,00 à 1.999,99	2.000,00 et plus
Total	**59.506**	**106.879**	**228.905**	**390.748**	**199.248**	**700.624**
moins de 20 ans						
20 à 24 ans			1			1
25 à 29 ans	3	4	3	2	3	10
30 à 34 ans	11	4	35	17	12	38
35 à 39 ans	24	43	121	52	30	91
40 à 44 ans	54	62	298	128	92	223
45 à 49 ans	98	120	593	215	135	339
50 à 54 ans	224	279	1.567	563	307	773
55 à 59 ans	435	589	3.420	1.508	782	2.401
60 à 64 ans	3.192	3.837	41.147	50.087	13.898	51.578
65 à 69 ans	16.716	30.013	70.522	110.581	38.721	161.707
70 à 74 ans	13.140	25.403	37.415	70.635	42.406	164.434
75 à 79 ans	10.414	18.588	26.990	59.720	34.072	145.992
80 à 84 ans	6.832	12.994	18.356	42.266	25.602	83.726
85 à 89 ans	5.144	9.461	16.011	33.260	24.064	56.063
90 à 94 ans	2.522	4.266	9.501	16.435	14.796	27.123
95 à 99 ans	625	1.067	2.636	4.605	3.781	5.683
100 ans et plus	72	149	289	674	547	442

Hommes

Nombre de bénéficiaires de prestations SFP- Régime salarié et indépendant par groupe d'âge et suivant l'importance du montant mensuel (en €)

Groupe d'âge	**Nombre total de bénéficiaires**	Moins de 125,00	125,00 à 249,99	250,00 à 374,99	375,00 à 499,99	500,00 à 624,99
Total	**1.193.226**	**130.906**	**47.052**	**27.398**	**18.706**	**15.960**
moins de 20 ans						
20 à 24 ans						
25 à 29 ans	**1**					1
30 à 34 ans	**26**	4	1	1		1
35 à 39 ans	**98**	9	2	5	3	4
40 à 44 ans	**187**	8	7	7	6	10
45 à 49 ans	**284**	21	10	9	7	14
50 à 54 ans	**488**	40	21	12	13	21
55 à 59 ans	**1.402**	75	42	36	31	29
60 à 64 ans	**104.507**	5.467	2.147	1.183	839	845
65 à 69 ans	**336.180**	43.150	12.513	7.143	5.034	4.600
70 à 74 ans	**275.527**	34.590	10.994	6.574	4.389	3.687
75 à 79 ans	**221.588**	23.751	9.397	5.585	3.789	3.145
80 à 84 ans	**129.490**	12.426	6.084	3.448	2.314	1.908
85 à 89 ans	**82.756**	7.544	3.722	2.243	1.554	1.181
90 à 94 ans	**33.990**	3.072	1.729	977	600	433
95 à 99 ans	**6.191**	676	350	162	117	76
100 ans et plus	**511**	73	33	13	10	5

Groupe d'âge	625,00 à 749,99	750,00 à 874,99	875,00 à 999,99	1.000,00 à 1.124,99	1.125,00 à 1.249,99	1.250,00 à 1.374,99
Total	**13.216**	**11.702**	**11.014**	**14.656**	**13.688**	**15.715**
moins de 20 ans						
20 à 24 ans						
25 à 29 ans						
30 à 34 ans			1	1	4	
35 à 39 ans	2	4	6	4	4	4
40 à 44 ans	4	3	5	3	9	5
45 à 49 ans	6	4	8	11	10	11
50 à 54 ans	10	11	10	20	21	25
55 à 59 ans	28	33	25	62	24	44
60 à 64 ans	757	784	645	659	627	811
65 à 69 ans	4.200	3.890	3.619	4.788	3.920	4.762
70 à 74 ans	3.154	2.771	2.777	3.622	3.142	3.507
75 à 79 ans	2.442	2.000	1.859	2.559	2.397	2.606
80 à 84 ans	1.437	1.170	1.085	1.459	1.501	1.780
85 à 89 ans	821	699	653	1.019	1.334	1.279
90 à 94 ans	307	282	261	372	593	681
95 à 99 ans	46	49	55	76	98	191
100 ans et plus	2	2	5	1	4	9

Groupe d'âge	1.375,00 à 1.499,99	1.500,00 à 1.624,99	1.625,00 à 1.749,99	1.750,00 à 1.874,99	1.875,00 à 1.999,99	2.000,00 et plus
Total	**21.373**	**37.349**	**80.096**	**182.522**	**83.490**	**468.383**
moins de 20 ans						
20 à 24 ans						
25 à 29 ans						
30 à 34 ans	1	3	6	2	1	
35 à 39 ans	4	8	23	4	3	9
40 à 44 ans	7	19	45	19	6	24
45 à 49 ans	17	19	59	19	20	39
50 à 54 ans	21	29	145	32	12	45
55 à 59 ans	37	60	367	119	75	315
60 à 64 ans	1.163	1.592	15.183	25.385	8.716	37.704
65 à 69 ans	6.181	12.369	29.476	55.836	20.009	114.690
70 à 74 ans	4.494	8.836	13.973	31.694	21.602	115.721
75 à 79 ans	3.530	5.838	8.759	27.864	14.904	101.163
80 à 84 ans	2.604	4.054	5.637	19.191	9.010	54.382
85 à 89 ans	2.228	2.988	4.168	14.503	5.866	30.954
90 à 94 ans	950	1.298	1.891	6.388	2.705	11.451
95 à 99 ans	122	212	333	1.337	510	1.781
100 ans et plus	14	24	31	129	51	105

Femmes

Nombre de bénéficiaires de prestations SFP- Régime salarié et indépendant par groupe d'âge et suivant l'importance du montant mensuel (en €)

Groupe d'âge	**Nombre total de bénéficiaires**	Moins de 125,00	125,00 à 249,99	250,00 à 374,99	375,00 à 499,99	500,00 à 624,99
Total	**1.296.286**	**152.327**	**62.613**	**36.564**	**29.491**	**31.499**
moins de 20 ans						
20 à 24 ans	**4**					
25 à 29 ans	**54**	5	3		3	1
30 à 34 ans	**192**	10	9	7	3	11
35 à 39 ans	**512**	34	16	14	15	14
40 à 44 ans	**1.153**	65	42	36	32	39
45 à 49 ans	**2.021**	84	81	61	60	54
50 à 54 ans	**4.984**	246	176	127	103	126
55 à 59 ans	**11.385**	649	357	278	221	222
60 à 64 ans	**95.169**	6.227	3.131	1.602	1.010	1.053
65 à 69 ans	**324.418**	42.483	14.662	8.864	7.177	9.329
70 à 74 ans	**266.532**	36.155	12.536	7.101	5.771	6.943
75 à 79 ans	**221.299**	29.179	11.444	6.246	5.174	5.685
80 à 84 ans	**148.881**	17.186	8.216	4.347	3.939	3.441
85 à 89 ans	**124.222**	11.887	6.867	4.278	3.315	2.694
90 à 94 ans	**72.295**	6.210	3.820	2.699	1.992	1.433
95 à 99 ans	**20.445**	1.696	1.101	770	592	394
100 ans et plus	**2.720**	211	152	134	84	60

Groupe d'âge	625,00 à 749,99	750,00 à 874,99	875,00 à 999,99	1.000,00 à 1.124,99	1.125,00 à 1.249,99	1.250,00 à 1.374,99
Total	**31.431**	**28.642**	**24.759**	**27.129**	**26.835**	**32.299**
moins de 20 ans						
20 à 24 ans					1	1
25 à 29 ans	2	1	3	4	2	5
30 à 34 ans	11	7	11	7	3	9
35 à 39 ans	17	20	16	23	18	15
40 à 44 ans	37	32	25	33	33	42
45 à 49 ans	58	46	65	55	57	73
50 à 54 ans	107	113	113	183	130	131
55 à 59 ans	199	222	221	345	229	280
60 à 64 ans	961	860	806	1.433	1.955	2.135
65 à 69 ans	10.107	8.718	7.288	8.258	8.279	9.554
70 à 74 ans	7.644	7.474	6.254	6.317	6.082	7.142
75 à 79 ans	5.429	5.175	4.698	4.555	4.451	5.545
80 à 84 ans	3.155	2.849	2.491	2.602	2.510	3.247
85 à 89 ans	2.209	1.946	1.655	1.934	1.723	2.418
90 à 94 ans	1.120	918	844	1.024	998	1.277
95 à 99 ans	334	219	234	312	319	372
100 ans et plus	41	42	35	44	45	53

Groupe d'âge	1.375,00 à 1.499,99	1.500,00 à 1.624,99	1.625,00 à 1.749,99	1.750,00 à 1.874,99	1.875,00 à 1.999,99	2.000,00 et plus
Total	**38.133**	**69.530**	**148.809**	**208.226**	**115.758**	**232.241**
moins de 20 ans						
20 à 24 ans			1			1
25 à 29 ans	3	4	3	2	3	10
30 à 34 ans	10	1	29	15	11	38
35 à 39 ans	20	35	98	48	27	82
40 à 44 ans	47	43	253	109	86	199
45 à 49 ans	81	101	534	196	115	300
50 à 54 ans	203	250	1.422	531	295	728
55 à 59 ans	398	529	3.053	1.389	707	2.086
60 à 64 ans	2.029	2.245	25.964	24.702	5.182	13.874
65 à 69 ans	10.535	17.644	41.046	54.745	18.712	47.017
70 à 74 ans	8.646	16.567	23.442	38.941	20.804	48.713
75 à 79 ans	6.884	12.750	18.231	31.856	19.168	44.829
80 à 84 ans	4.228	8.940	12.719	23.075	16.592	29.344
85 à 89 ans	2.916	6.473	11.843	18.757	18.198	25.109
90 à 94 ans	1.572	2.968	7.610	10.047	12.091	15.672
95 à 99 ans	503	855	2.303	3.268	3.271	3.902
100 ans et plus	58	125	258	545	496	337

Service fédéral des Pensions (SFP)
Tour du Midi
Esplanade de l'Europe 1
1060 Bruxelles

~ Pour des renseignements sur les données publiées:
Info.stat@sfpd.fgov.be

~ Pour des renseignements sur les études:
infostudy@sfpd.fgov.be

~ Pour des renseignements généraux sur votre pension:
Ligne verte gratuite depuis la Belgique: 1765
Le numéro depuis l'étranger (payant) : + 32 78 15 1765

Ou sur le site web: www.sfpd.fgov.be

dossier de pension en ligne : www.mypension.be

Autres institutions:
~ Institut national d'assurances sociales pour travailleurs indépendants (INASTI)
Quai de Willebroeck 35
1000 Bruxelles
Tel. 02/546.42.11
www.rsvz-inasti.fgov.be
info@rsvz-inasti.fgov.be

Éditeur responsable: Vincent Mahieu, Service fédéral des Pensions, Tour du Midi, Esplanade de l'Europe 1, 1060 Bruxelles